

**Situasjonsplan brann**  
01.11.2019 A/STAB

- Brannhydrant (tilkblet ny Ø200 VL). Maks avstand 50 m fra definerte angrepsveier til nærmeste hydrant.
- Angrepsvei brannvesen
- Oppstillingsplass brannvesenets biler.
- ⋯ Kjørbar adkomst for brannbil.

X6726700 95

X6726650

X6726600

X6726550

Y307550

Y307600

Y307650

Y307750

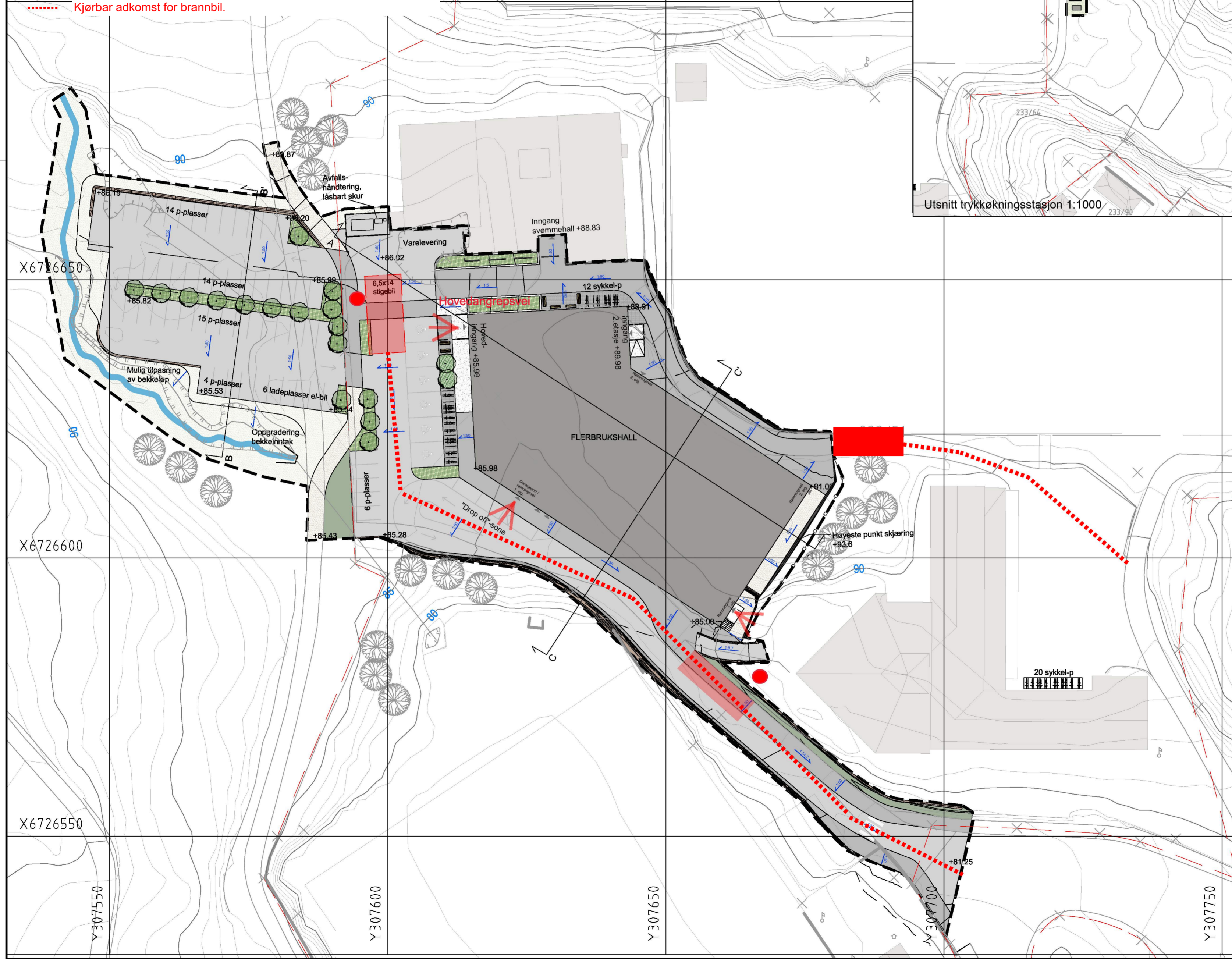

Utsnitt trykkøkningsstasjon 1:1000

**TEGNFORKLARING**

- Tiltaksgrense
- Eiendomsgrense
- Bygg, nytt
- Inngang bygg m/takoverbygg
- +12.0 Ny punkthøyde
- 20 Eksisterende høydekote
- Ny høydekote
- Mur
- Fjellskjæring
- Kjøreareal, asfalt
- Gang- og sykkelveg, asfalt
- Gangareal - grusdekke, kjørbart
- Plasstøpt betong
- Møbleringsfelt, smågatestein
- Naturmark
- Naturlig revegetering
- Busk / staudfelt
- Tre, nytt
- Tre, eksist.
- Gjerderekkverk
- Sykkelparkering
- Fallpilar
- Benker

A-01	Anbudsgrunnlag	30.09.19	LCS	AW
Rev.	Tekst:	Rev.dato:	Tegn:	Kontr:

**ANBUDSGRUNNLAG**

**asplan viak**

Prosjekt:  
**Fleirbrukshall Ostereidet**  
Oppdragsgiver:  
Lindås kommune

**Landskapsplan**

Oppdragsleder: CVV	Koordinatsystem: Euref89UTM32	Målestokk: 1:500
Oppdragsnr.: 617674-01	Høydedatum: NN2000	Arkformat: A2
Tegn. nr. <b>LO-- 001</b>	Rev. <b>A-01</b>	
Fag	Type	Etg.