

BRA FØR TILTAK: 38,0 kvm
BRA ETTER TILTAK: 48,2 kvm

UTNYTTINGSGRAD FØR TILTAK: ca. 0,40 %
UTNYTTINGSGRAD ETTER TILTAK: ca. 0,51 %

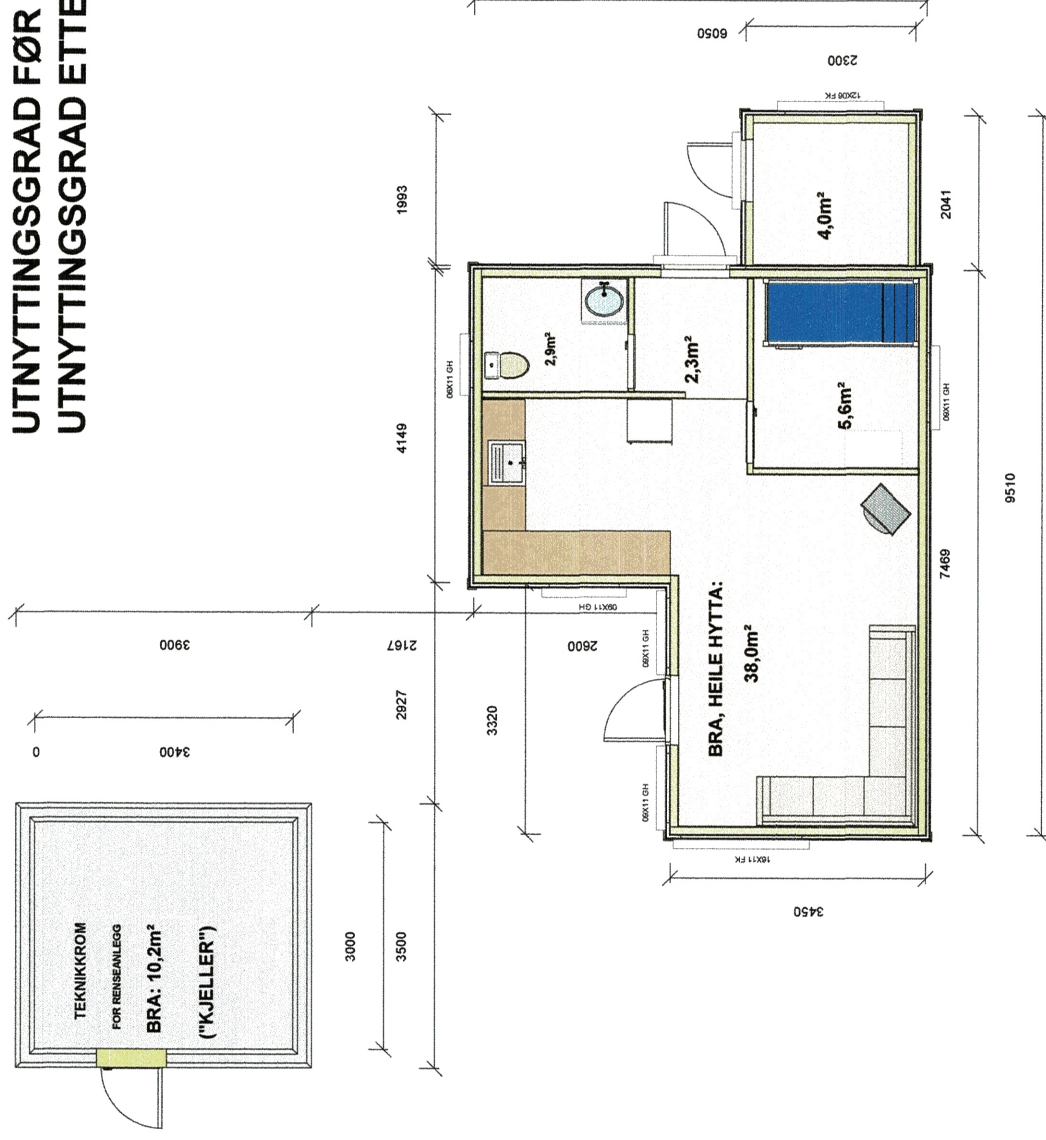

PLANAR FOR MÅLSETJING OG AREALUTREKNING

RISØYVEGEN 109
RENSEANLEGG

Byggherre:
G. og L. T. FONNES

Firma:
BYGGASSISTENTEN RISØY

Dato:
18.11.2019

Målestokk:
1:100

Tegning nr:

1801-104

Rev: