



Statens vegvesen

Særskilt vedtak og betingelser for arbeidet

Plan nr.:	N4302-2014	Sak/Sveis nr.:	2014/134384	Vedtak nr.:	N4302-2014
Veg nr.:	Fv 415	fra Hp/km:	Hp 01 / 0,045	til Hp/km:	Hp 01 / 1,433
Strekning:	Veråsvegen, se kart 1 + 2 - Lindås kommune			Sted:	Veråsvegen
Arbeid som skal utføres:	Grave grøft i og ved vei for fremføring av fiberkabel. Samt kryssing av veg.				
Arbeidet utføres i perioden					
Fra dato:	19 november 2014	Til dato:	19 desember 2014		
Annet:	Arb i tida man - fred kl 08.00 - 20.00. Ingen vegsetgning.				

Region:	Vest
Avdeling:	Hordaland
Seksjon:	Vegseksjon Nord-, Midt- og Sunnhordland
Telefon:	95 845 124
Adresse:	e-post: nordhordland.arbeidsvarsling@vegvesen.no

Med hjemmel i skiltforskrift av 7. oktober 2005 nr 1219 §§ 26, 28, 30 og 32 og vegtrafikkloven §7 treffes vedtak om bruk av følgende trafikkregulerende skilt/lyssignaler/dirigering/oppmerking i samsvar med vedlagte skisse:

Fartsgrenseskilt (362.x).....	<input type="checkbox"/>	Andre trafikkregulerende tiltak	<input type="checkbox"/>	Trafikksignal (skytte).....	<input type="checkbox"/>
<input type="checkbox"/> 30	<input type="checkbox"/> 40	<input type="checkbox"/> 50	<input type="checkbox"/> 60	<input type="checkbox"/> 70	<input type="checkbox"/> 80
<input type="checkbox"/> 90	God skilting/varsling/merking og sikring ihh HB N301/101.			Manuell dirigering.....	<input type="checkbox"/>
				Vegstengning.....	<input type="checkbox"/>

Betingelser for arbeidet:

- Arbeidet skal varsles som vist på vedlagte arbeidsvarslingsplan, datert: **18.11.2014**
- Bestemmelsene i skiltforskriften og håndbok 051 "Arbeid på og ved veg" gjelder for arbeidet
- Ansvarlig for gjennomføring og oppfølging (kryss av):

Statens vegvesen.....	<input type="checkbox"/>	⇒	Byggeleder:	<input type="text"/>
Annen offentlig etat.....	<input type="checkbox"/>	⇒	Angi hvilken:	<input type="text"/>
Entreprenør.....	<input checked="" type="checkbox"/>	⇒	Tom Hvaal as	
- Ansvarshavende: **Atle Lofstad** Tlf./e-post: **90628130**
 Stedsansvarlig(e): **Guttorm Lindefjell** Tlf./e-post: **90076250**
- Loggbok skal alltid føres, og sendes: **Velg** **Hordaland**
- Lede-/følgebil
- Følgende skal varsles/informeres om arbeidet (kryss av):

Politi.....	<input checked="" type="checkbox"/>	Brannvesen.....	<input checked="" type="checkbox"/>	Ambulanse/lege.....	<input checked="" type="checkbox"/>
Vegtrafikkentralen.....	<input checked="" type="checkbox"/>				
Skole.....	<input type="checkbox"/>	⇒	Angi hvilke(n):	<input type="text"/>	
Kollektivselskap.....	<input checked="" type="checkbox"/>	⇒	Angi hvilke(t):	Nobina/Skyss/Tide	
Radio, presse m.m.....	<input type="checkbox"/>	⇒	Angi hvem:	<input type="text"/>	
Andre.....	<input checked="" type="checkbox"/>	⇒	Angi hvem:	Lindås kommune	
- Tillatelser:

Gravetillatelse.....	<input checked="" type="checkbox"/>	Arbeidstillatelse.....	<input checked="" type="checkbox"/>
----------------------	-------------------------------------	------------------------	-------------------------------------

9. Kopi av all dokumentasjon som inngår i arbeidsvarslingsplanen skal oppbevares på arbeidsstedet.

10. Spesielle vilkår/betingelser:
 Graving for framføring av fiber ihh graveløyve. Ta særlig hensyn til myke trafikanter, rutegående- og utrykn.kjt.
 Myke trafikanter må om nødvendig hjelpes/ledes trygt forbi arbeidsomr. **Det er ikke laget spesifikk plan for graving/kryssing. Viktig at alt arb utføres ihh HB N231 / 101 !! NB. Skoler i området - Vise hensyn !**

NB: Politiet og ansvarshavende skal ha kopi av blanketten.

Bergen

18.11.2014

Statens vegvesen

A. Løvveit
Arve Løvveit

Sign. (etter fullmakt)

Sted

Dato



Statens vegvesen

Plan for varsling og sikring av vegarbeide

Plan nr.:	N4302-2014	Sak/Sveis nr.:	2014/134384	Vedtak nr.:	N4302-2014
Veg nr.:	Fv 415	fra Hp/km:	Hp 01 / 0,045	til Hp/km:	Hp 01 / 1,433
Strekning:	Veråsvegen, se kart 1 + 2 - Lindås kommune			Sted:	Veråsvegen
Arbeid som skal utføres:	Grave grøft i og ved vei for fremføring av fiberkabel. Samt kryssing av veg.				
Entreprenør:	Tom Hvaal as				
Adresse:	Øvre Torggate 6	3256 Larvik	atle@tomhvaalas.no		
Ansvarshavende:	Atle Lofstad		Tlf./e-post: 90628130		
Stedsansvarlig(e):	Guttorm Lindefjell		Tlf./e-post: 90076250		
Arbeidet utføres	fra dato:	19 november	2014	Til dato:	19 desember 2014

Underskrevet plan er vedtak med hjemmel i skiltforskriftens §29 og §30. Særskilt vedtak for trafikkregulerende tiltak skal vedlegges.

Varslingsmaterieill:

Skilt nr.:	Ant.:
110	et behov
106,1	et behov
906	et behov

Langsgående sikring Etter behov

>

se:

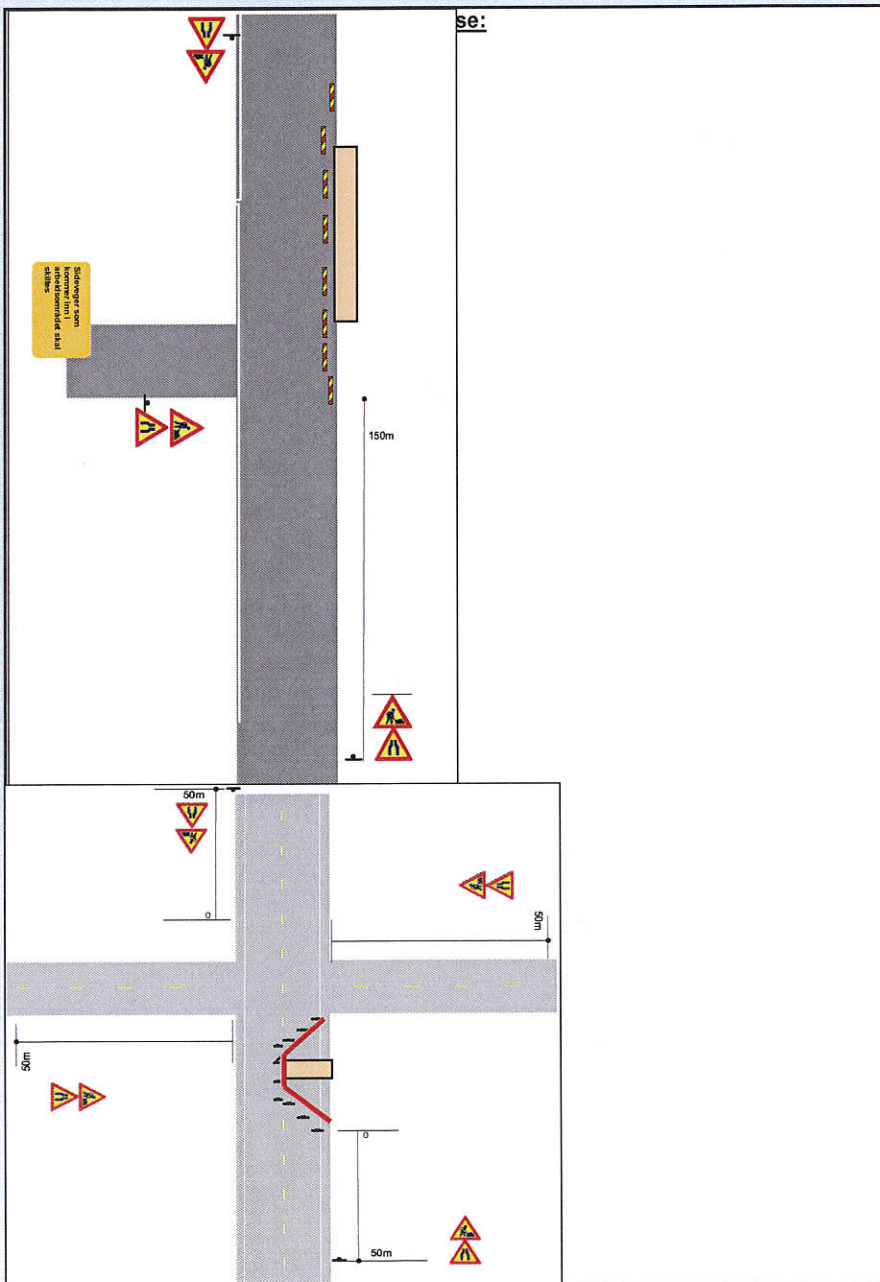

Merknader:

Varslingsplan øverst gjelder graving langs veg.

Varslingsplan nederst gjelder boring / graving over vei . Vekselsvis høyre og venstre side. INGEN VEGSTENGNING.

Bruk trafikkvakter / manuell dir. ved behov.
Skilte/sikre for myke trafikanter ved behov.

Blankettfordeling:

- Statens vegvesen
- Entreprenør
- Ansvarshavende
- Politiet
- Lindås kommune

Fylles ut av skiltmyndigheten:

Bergen

18.11.2014

Sted

Dato

Statens vegvesen

A. Lofstad
Arve Løvteit
Sign. (etter fullmakt)



Statens vegvesen

Enkel risikovurdering av arbeide på eller ved veg

Plan nr.:	N4302-2014	Sak/Sveis nr:	2014/134384	Vedtak nr.:	N4302-2014
Veg nr.:	Fv 415	fra Hp/km:	Hp 01 / 0,045	til Hp/km:	Hp 01 / 1,433
Strekning:	Veråsvegen, se kart 1 + 2 - Lindås kommune			Sted:	Veråsvegen
Arbeid som skal utføres:	Grave grøft i og ved vei for fremføring av fiberkabel. Samt kryssing av veg.				
Ansvarshavende:	Atle Lofstad		Tlf./e-post:	90628130	
Entreprenør:	Tom Hvaal as		Adresse:	Øvre Torggate 6	
Arbeidet utføres i perioden				3256 Larvik	
Fra dato:	19 november 2014	Til dato:	19 desember 2014	E-post:	atle@tomhvaalas.no

En risikovurdering er en vurdering av hva som kan gå galt, hva som kan gjøres for å hindre det og hvordan en kan redusere konsekvensene dersom noe skjer.

- ▲ Tre enkle spørsmål er kjernen i risikovurderingen:
- Hva kan gå galt?
 - Hva kan vi gjøre for å hindre dette?
 - Hva kan vi gjøre for å redusere konsekvensene dersom det skjer?

Forhold som kan medføre risiko for ulykke:	Sannsynlighet:	Konsekvens:	Prioritet:
	Sett inn verdi for :	Sett inn verdi for :	(= produktet)
Forhold nr.:	Stor: 1	Stor: 1	
↓ Beskrivelse:	Middels: 2	Middels: 2	
↓ Eks.: Byggegrøp 1 m dyp umiddelbart inntil kjørebane	Liten: 3	Liten: 3	
1: Utsetting / inntaking av arbeidsvarsling, påkjørsel	1	2	2
2: Åpen byggegrøp, fallfare	3	3	9
3: Klemfare, anleggsmaskiner - andre trafikanter	3	2	6
4: Passerende myke trafikanter, passering forbi anleggsarbeid - trafikk	3	1	3
5: Arbeidet vil føre til smalere veg	1	1	1
6: Anleggsutstyr i vegbane hindrer sikt + lager unødig lang arbeidstrekning	1	2	2
7: Lengde på arbeidstrekning	2	2	4
8: Maskiner parkert for natten	2	2	4
9: Evt. overgraving av veg.	3	2	6
10: Arbeid i og ved veg som er trafikert veg til skole, myke trafikanter	2	2	4
11:	2	2	4
			0

Forhold nr.:

↓ Tiltak for å forhindre at ulykker skjer / reduserer konsekvensene av en ulykke:

- 1: Bruke synlighetsklær, og gul blunklampe på kjøretøy
- 2: Sperre av med fysisk sperre
- 3: Varsle ihht varslingsplanen. Opptre varsomt. Stanse maskiner ved passering av myke trafikanter
- 4: Benytte vakter med gul uniform, stoppe gravearbeid ved passering, og stoppe evt. biltrafikk. Følge myke trafikanter forbi.
- 5: Benytte vakter med gul uniform, stoppe biler i en retning dersom gravearbeider gjør vegen smal. Spesielt ved uoversiktlig
- 6: Anleggsmaskiner / lastebiler som ikke er i bruk på arbeidet, parkeres vekk fra veg, slik at det er til minst mulig hinder.
- 7: Holde arbeidstrekningen så kort som mulig, for å være til minst mulig hinder
- 8: Ved arbeidet slutt for kvelden, parkeres maskiner vekk fra veg, slik at de ikke gjør vegen smalere, eller hindrer oversikten.
- 9: Dersom vegen må graves over, gjøres dette da det er minst mulig trafikk. Vegen vil ikke bli stengt.
- 10: Dersom arbeider berører skoleveg, vil arbeidene stanse når elever går til og fra skole
- 11:

Merknader:

