

Nabovarsel

sendes til berørte naboer og gjenboere

Ved riving skal kreditorer med pengeheftelser i eiendommen varsles, jf. § 3

Klassering

16. DEG 2019

Ark. saksnr.

19/16

Saksh.

Tilgangskode

Nullstill



Til (nabo/gjenboer)
Lindås kommune
Felles postmottak Kvernhusmyrane 20
5914 Isdalstø

Som eier/fester av:

Gnr.	Bnr.	Festenr.	Seksjonsnr.
188	116		
Eiendommens adresse			

Tiltak på eiendommen:

Gnr.	Bnr.	Festenr.	Seksjonsnr.
188	762		
Eiendommens adresse			
Postnr.		Poststed	
Kommune			
1263			
Eier/fester			
Lindås Tomteselskap AS			

Det varsles herved om

<input type="checkbox"/> Nybygg	<input type="checkbox"/> Anlegg	<input type="checkbox"/> Endring av fasade	<input type="checkbox"/> Riving
<input type="checkbox"/> Påbygg/tilbygg	<input type="checkbox"/> Skilt/reklame	<input type="checkbox"/> Innhegning mot veg	<input type="checkbox"/> Bruksendring
<input type="checkbox"/> Midlertidig bygning, konstruksjon eller anlegg	<input type="checkbox"/> Antennesystem	<input checked="" type="checkbox"/> Oppretting/ending av matrikkelenhet (eiendomsdeling) eller bortfeste	<input type="checkbox"/> Annet

Dispensasjon etter plan- og bygningsloven kapittel 19

<input type="checkbox"/> Plan- og bygningsloven med forskrifter	<input type="checkbox"/> Kommunale vedtekter	<input type="checkbox"/> Arealplaner	<input type="checkbox"/> Vegloven	Vedlegg nr. B -
---	--	--------------------------------------	-----------------------------------	--------------------

Arealdisponering

Sett kryss for gjeldende plan

<input type="checkbox"/> Arealdel av kommuneplan	<input checked="" type="checkbox"/> Reguleringsplan	<input type="checkbox"/> Bebyggelsesplan
--	---	--

Navn på plan

Områdeplan for Lonelva-Juvikvarden (planID: 1263-200904)

Beskriv nærmere hva nabovarslet gjelder

Nabovarslet gjelder fradeling av en tomteparsell på 8,1 daa fra eigedom gnr./bnr. 188/762 og 188/260. Tomten skal benyttes til omsorgsbustad i tråd med felt «T6» i gjeldende reguleringsplan for området (planID 1263-200904: Områdeplan for Lonelva-Juvikvarden). Det er vedlagt kart som viser parsellens størrelse og plassering.

Vedlegg nr.
Q -**Spørsmål vedrørende nabovarsel rettes til**

Foretak/tiltakshaver

Multiconsult Norge AS

Kontaktperson, navn
Christian FrønsdalE-post
chrf@multiconsult.noTelefon
95865429

Mobil

Søknaden kan ses på hjemmeside:
(ikke obligatorisk):**Merknader sendes til**

Eventuelle merknader skal være mottatt innen 2 uker etter at dette varsel er sendt. Ansvarlig søker/tiltakshaver skal sammen med søknad sende innkomne merknader og redegjøre for ev. endringer.

Navn	Postadresse
Multiconsult Norge AS v/ Christian Frønsdal	Nesttunbrekka 99
Postnr. Poststed	E-post
5221 Nesttun	chrf@multiconsult.no

Vedlegg

Beskrivelse av vedlegg	Gruppe	Nr. fra – til	Ikke relevant
Dispensasjonssøknad/vedtak	B	—	<input checked="" type="checkbox"/>
Situasjonsplan	D	1 — 1	<input type="checkbox"/>
Tegninger snitt, fasade	E	—	<input checked="" type="checkbox"/>
Andre vedlegg	Q	—	<input checked="" type="checkbox"/>

Underskrift

Sted	Dato	Underskrift ansvarlig søker eller tiltakshaver
		Gjentas med blokkbokstaver

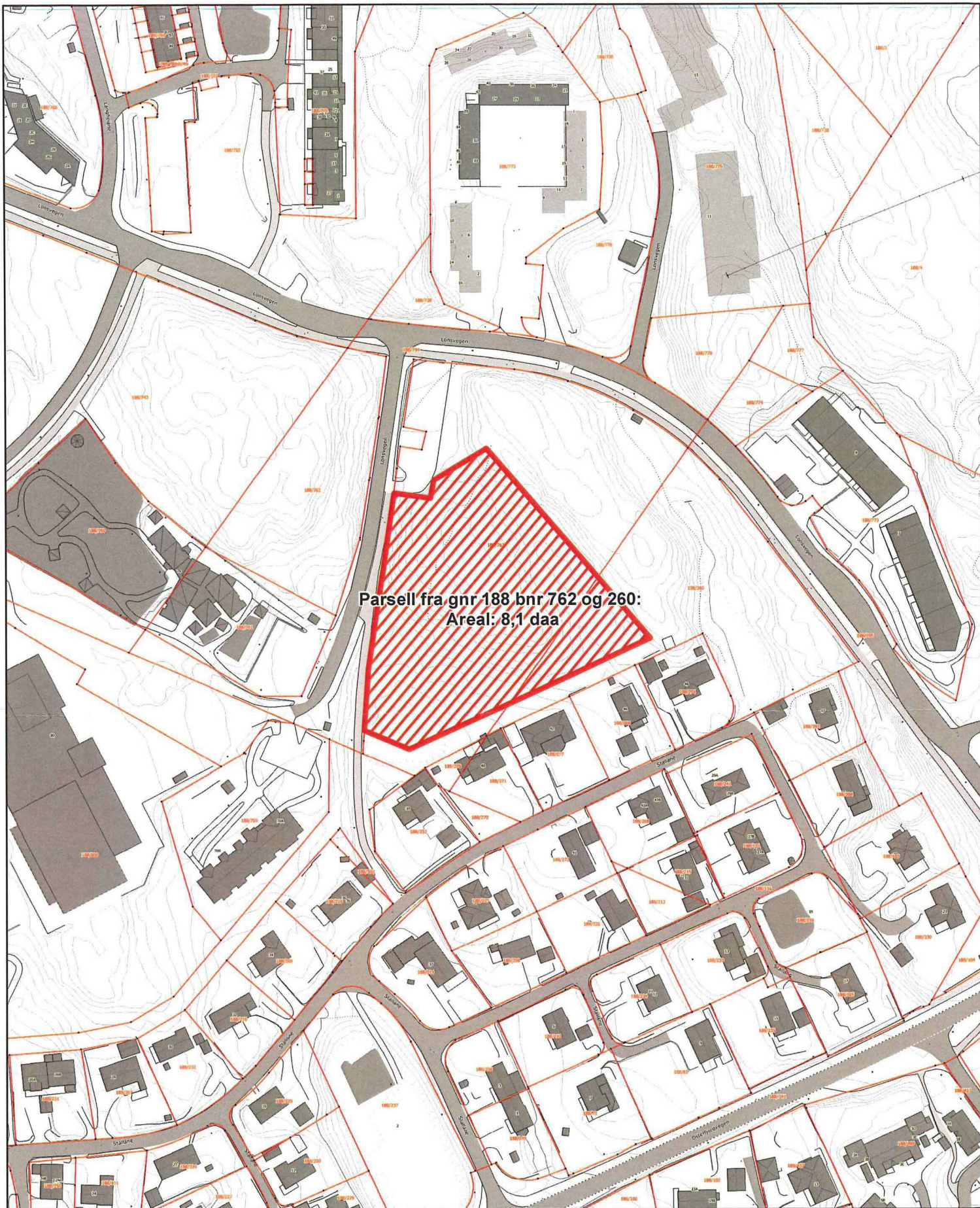

Parsell fra gnr 188 bnr 762 og 260:
Areal: 8,1 daa

Teiknforklaring

 Fradelingstomt

Delingsplan.
Fradeling av tomteparsell
fra gnr 188 bnr 762 og 260.
Lindås Tomteselskap AS



Målestokk A4: 1:2 000 Dato: 28.11.2019
Oppdrag: 10215485-01 Tegnet: VE