

Fra: Marte Hagen Eriksrud
Sendt: tirsdag 20. august 2019 11.50
Til: Venche Mellemstrand
Emne: Fjellsbø og KPA
Vedlegg: LNF_Spr_Fjellsbø.pdf

Oppfølgingsflagg: Følg opp
Status for flagg: Flagget

Hei,
Viser til telefonsamtale i går.

Her følger den informasjonen du etterlyste. Om det er noe jeg har glemt, eller noe som er uklart – gi meg en lyd.

Innspillet deres ble tatt opp i møte i politisk styringsgruppe 14. november 2018 (<https://innsyn.sing.no/Lindas/innsyn/wfinnsyn.ashx?response=mote&moteid=1533&>). I det møte ble gjenværende innspill, som ikke var opp i oktobermøte tatt opp. Adm. tilrådte å vurdere innspillet i planarbeidet, og plan- og miljøutvalget støttet vår tilråding. Innspillet ble derfor med i konsekvensutgreiinga. Her er utsnitt med omtale av deres innspill:

3		https://www.nordhordlandskart.no/share/1e9c74794ed3	
Gbnr. 48/9, 10 og 11,	Mellemstrand, Helge, Venche og Jan	48/9: LNF-spreidd 48/10: LNF-spreidd og LNF 48/11: LNF Ønskjer endra til LNF-spreidd til fritidsbustad eller bustad.	FJELLSBØ Ikkje del av grovsilinga. 48/9 og 48/10 (over halvparten av tomta) ligg i LNF-spreidd Fjellsbø (2 av 6 bygd ut i planperioden). Innspelet vert vurdert i planarbeidet.

Utsnitt arealplankartet som du ser under, er likt som vedlagt utsnitt. Eneste forskjell er at i vedlegget er eiendomsgrensene lagt inn; lysegrønn = LNF-område, mørkegrønn = nytt LNF-område (endra fra LNF-spreidd bustad), LNF-spreidd bustad er det området markert med et hus og LSB 17. Skravert område i nordøst er omsynssone friluftsliv; H530_oF14 Skausnøyne-Fjellsbø-Selifjellet – omtalt på s. 30 i planskildringa. Skravert område i vest er omsynssone landbruk; H510_oL10 Skodvin – omtalt på s. 29 i planskildringa.

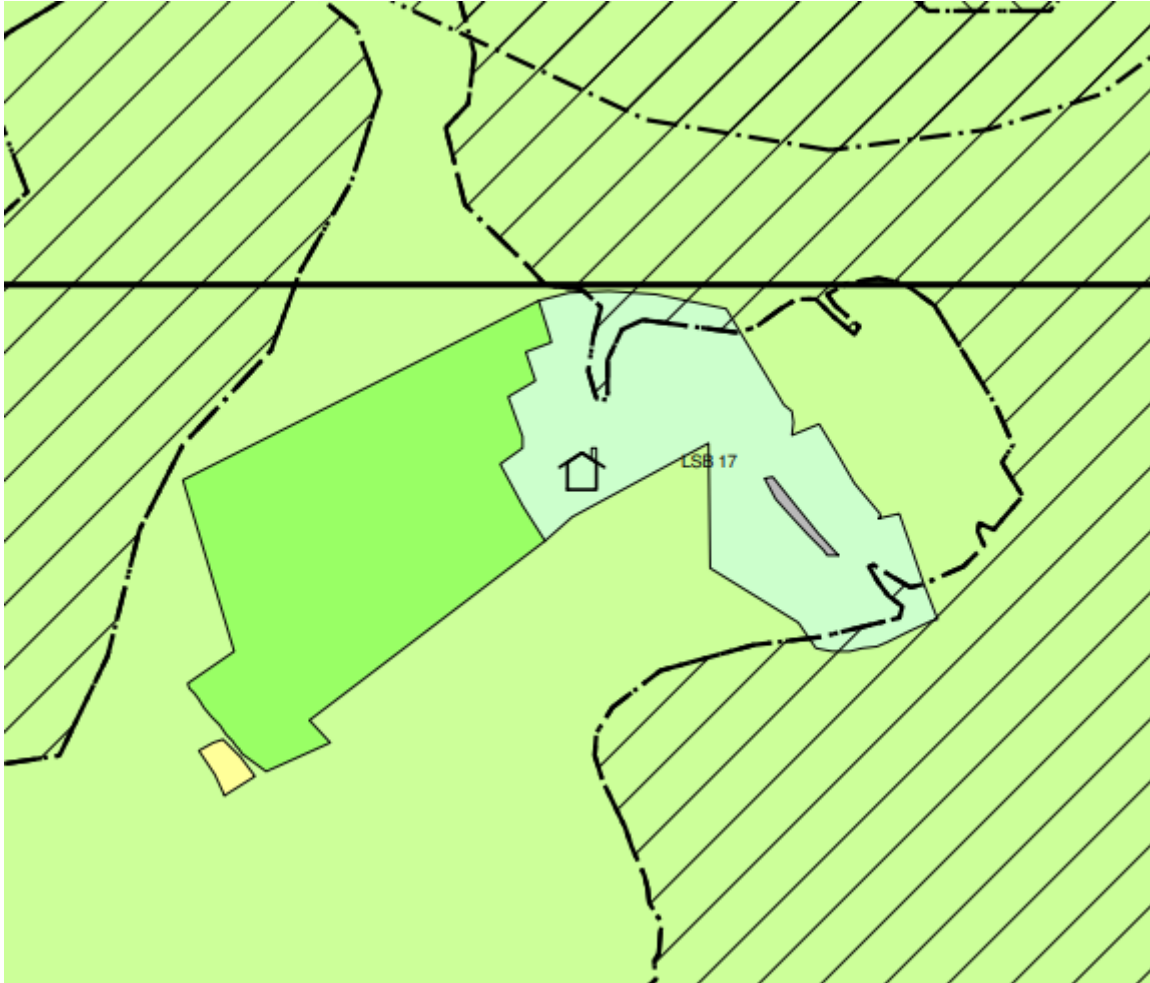

Når det gjelder «spissene» i plankartet for omsynssone friluftsliv så tok jeg en titt på den kartleggingen som disse sonene bygger på. Under ser du et utsnitt som er hentet fra den kartleggingen. Jeg er ikke sikker, men kanskje det kan være koplinger/sti til boligområde/vei? Rapporten ligger under plandokumentene her; <https://www.lindas.kommune.no/innhald/politikk-og-hoyringar/hoyringar-og-kunngjeringar/har-du-innspel-til-arealdelen/>

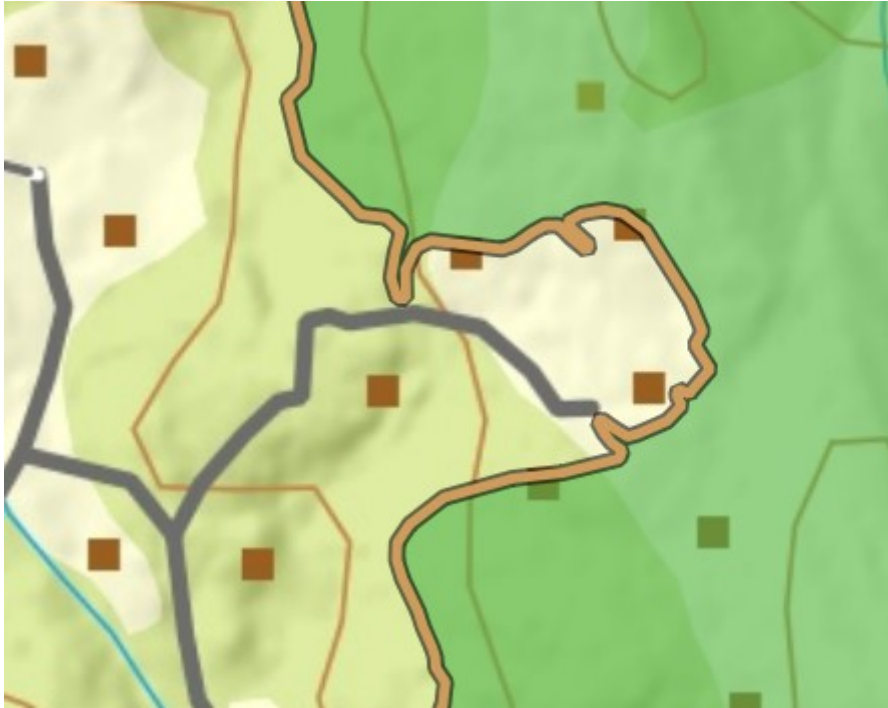

Mvh

Marte Hagen Eriksrud | Arealplanleggjar

E-post: marte.hagen.eriksrud@lindas.kommune.no | Telefon: 56 37 56 37

Kundesenter: +47 56 37 50 00 | Heimeside: www.lindas.kommune.no

