



LINDÅS KOMMUNE

Eining for Teknisk drift

Rørleggjarmelding

Skjemaet skal nyttast ved arbeid som vedkjem tilknytning til kommunale vass- og avlaupsleidningar, og private anlegg.

Utfylt skjema skal sendast:

Lindås kommune
Teknisk drift, VA-avdelinga,
Kvernhusmyrane 20
5914 ISDALSTØ

Før arbeidet vert sett i gang skal det liggje føre kommunal godkjenning av denne rørleggjarmeldinga og pålagt tilkoplingsgebyr skal vere innbetalt til kommunen.

Gjeld byggjearbeid på følgjande eigedom:

Gnr/Bnr.: 81-65	Adressa til eigedommen: RISØY LINDÅS
--------------------	---

Utførande rørleggjar:

Føretaksnamn: ARNA @ ÅSANE RØRLEGGERSERVICE AS	
Adresse: HARDANGERVEGEN 877, 5267	Tlf: 55 393850
Kontaktperson: VIDAR ROLLAND	Mobiltilf. (kontaktperson): 95254601

Arbeidet vil føregå i perioden/type anlegg:

Frå og med dato:	Til og med dato:
<input type="checkbox"/>	<input type="checkbox"/>
Offentleg anlegg	Privat anlegg
<input checked="" type="checkbox"/> Tilkopl. Vatn	<input checked="" type="checkbox"/> Tilkopl. Avl

Teikningar vedlagt:

<input checked="" type="checkbox"/> Situasjonsplan	<input checked="" type="checkbox"/> Kjellarplan	
<input type="checkbox"/> Installasjonsteikning	<input checked="" type="checkbox"/> Etasieplan	Tal teikningar vedlagt: 3
<input type="checkbox"/> Andre teikningar, eie opp lysa slag		

Merknader:

VANN OG AVLØP TILKOBL. STIKK UNDER HYTTE
INNV. RØR ARBEID I HYTTE.
NB. UTV. ER UTFØRT AV ANDRE.





LINDÅS KOMMUNE

Eining for Teknisk drift

I Lindås kommune gjeld KS "Standard abonnementsvilkår for vann og avløp" Disse er delt i "Administrative bestemmelser" og i "Tekniske bestemmelser". Føretak som skal utføre arbeid på sanitæranlegg i Lindås kommune, skal være kjent med dette reglementet.

I tillegg har Lindås kommune sin eigen VA norm. www.va-norm.no

Nokre viktige punkt i forhold til regelverket:

1. Lågast tillatne kjellargolvshøgde vert fastsett av stikkleidningen sin lengde, fall og andre krav i abonnementsvilkåra. Det skal alltid vere minst 90 cm mellom kjellargolv og/ eller vasstand i lavast monterte vasslås, og innvendig topp hovudleidning, målt i stikkleidningen sitt forgreiningpunkt på hovudleidningen. Aldri lågare enn kote + 3,00.
2. Dersom det må nyttast trykkauking/ reduksjonsventil grunna for lågt eller for høgt trykk, er det konsulent/ ansvarleg søkjar/ røyrleggjar/ abonnent sitt ansvar å undersøkje om det er naudsynt, og utførande røyrleggjar / abonnent sitt ansvar å sørgja for å koste dette. Utforming av anlegg for trykkauke skal beskrivast/ teiknast og godkjennast spesielt, før endeleg tilknytning vert utført.

Som utførande er eg kjend med dei vilkår som vedkjem tilknytning til kommunale vass- og avlaupsleidningar i Lindås kommune.

..... Espeland 13/11-2014 Vidar Rolland

Stad, dato og underskrift utførande røyrleggjar

Som eigar av anlegg/ eigedom vil eg rette meg etter dei til ei kvar tid gjeldande sanitær- og avgiftsføresegner i Lindås kommune.

..... Anna 13.11-2014 A. Knappstad

Stad, dato og underskrift eigar av anlegg/ eigedom:

Rørleggarmeldinga må vere komplett utfylt, ha to underskrifter og alle vedlegg innlevert før handsaming vert utført.



Ferdigmelding

Skjemaet skal nyttast ved arbeid som vedkjem tilknytning til kommunale vass- og avlaupsleidningar.

Utfylt skjema skal sendast:

Lindås kommune
Teknisk drift, VA-avdelinga,
Kvernhusmyrane 20
5914 ISDALSTØ, så snart anlegget er ferdig.

Gjeld byggjearbeid på følgjande eigedom:

Gnr/Bnr: 81-65	Adressa til eigdommen: RISØY LINDÅS
----------------	-------------------------------------

Utførande røyrleggjar:

Føretaksnamn: ARNA @ ÅSANE RØYRLEGGERSERVICE AS	
Adresse: HÅRDANGERV. 871, 5267	Tlf: 55 393850
Kontaktperson: Vidar Rolland	Mobiltlf: (kontaktperson) 952 54601

Målsetting /beskriving av utført arbeid:

1. Utvendig stengeventil, tilkoplingsstad, kummer m.v. skal visast og målsetjast nøyaktig. Det skal førast på røyrdimensjonar, også for offentlege leidningar.
2. Godkjent føretak skal sørge for at det føreligg situasjonsplan som viser private vass- og avlaupsanlegg, slik det er bygd.
Situasjonsplanen skal leverast med ferdigmeldinga til kommunen for arkivering.
3. Sjå spesielt Standard abonnementsvilkår for vatn og avløp, administrative bestemmelser pkt. 2.1 og tekniske bestemmelser pkt. 2.5.1.

NB: KUN INNV. ARBEID.

Dato/ underskrift av utførande røyrleggjar.

13/11-2014 Vidar Rolland

Kontrollerklæring

Kommunens saksnr.

Vedlegg nr.

G-

Det fylles ut kontrollerklæringer for hvert kontrollområde. Kontrollerklæring skal sendes *ansvarlig søker* når ansvarsområdet er ferdig kontrollert for en del søknad.

Relevante kontrollerklæringer for PROSJEKTERING skal danne grunnlag for søknad om rammetillatelse, igangsettingstillatelse, tillatelse til tiltak, midlertidig brukstillatelse og ferdigattest.

Kontrollerklæringer for UTFØRELSE skal danne grunnlag for søknad om midlertidig brukstillatelse og ferdigattest.

Erklæringen gjelder							
Eiendom/ byggested	Gnr.	Bnr.	Festenr.	Seksjonsnr.	Bygningsnr.	Bolignr.	Kommune
	81	65					LINDÅS
	Adresse				Postnr.	Poststed	
	Risøy Lindås				5955	LINDÅS	

Foretak	
Foretakets navn	Organisasjonsnr.
Arna & Åsane Rørleggerservice AS	989198629

Ansvarlig kontrollørendes ansvarsområder knyttet til tiltaket
Innvendig og utvendig rørteknisk anlegg.

Ansvarlig kontrollørende for prosjektering:
Ansvarsområdet er ferdig kontrollert for
<input type="checkbox"/> Rammetillatelse <input type="checkbox"/> Igangsettingstillatelse <input type="checkbox"/> Midlertidig brukstillatelse <input checked="" type="checkbox"/> Ferdigattest
Ansvarlig kontrollørende for utførelse:
<input type="checkbox"/> Sluttkontrollen har ikke avdekket vesentlige feil og mangler som hindrer midlertidig brukstillatelse: Følgende mangler av mindre vesentlig betydning gjenstår
<input checked="" type="checkbox"/> Sluttkontrollen har ikke avdekket feil eller mangler som hindrer ferdigattest

Bekreftelser
Det bekreftes at kontrollen er utført i henhold til søknad om ansvarsrett .
Det bekreftes at det foreligger kontrolldokumenter.
Angi hvilke kontrolldokumenter som foreligger
Eget system NRL Basert og RHB.

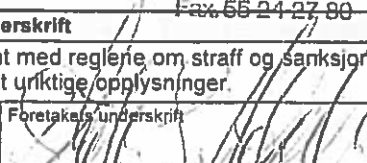
Erklæring og underskrift		
Foretaket er kjent med reglerne om straff og sanksjoner i plan- og bygningsloven kap 32, og at det kan medføre reaksjoner dersom vi har gitt uriktige opplysninger.		
Dato	Foretakets underskrift	Gjentas med blokkbokstaver
11.06.2012		Ståle J. Høyvik

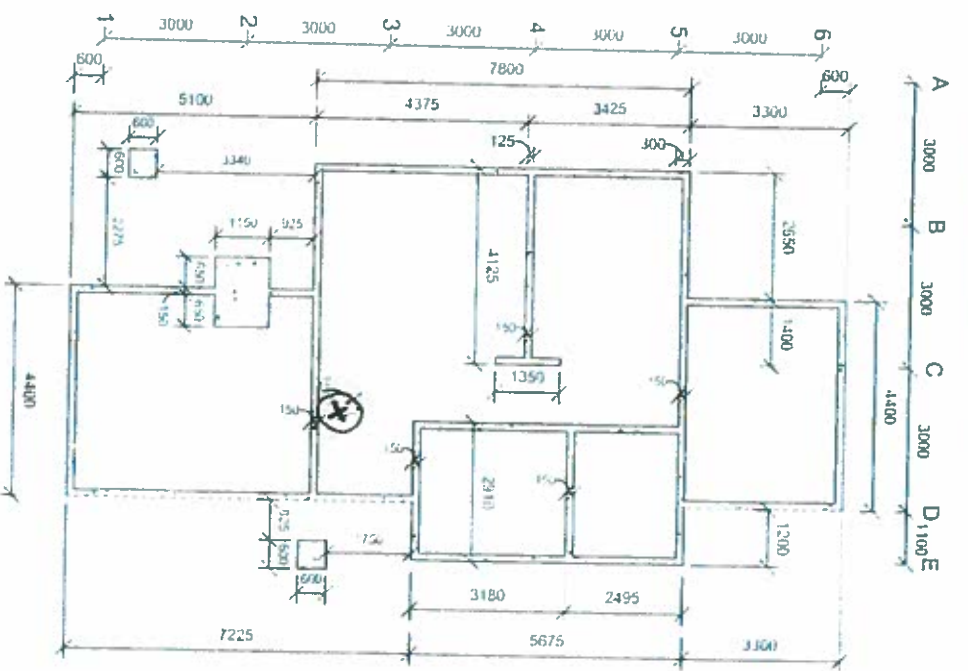

GNR/Bnr 81/65
 Andreas Knapstad

⊗ under plass for forring
 400 mm under plassert

A B C D E
 Grunnmursplan 1:100

- foreløpig tegning
- forprosjekt
- for sknad
- anbudstegning
- arbeidstegning
- som bygget

arkitektkontoret

vaardal-lunde as

20 1807 Rindnes, 5416 Bergen · tlf 55 30 06 00 fax 55 30 06 01
 e post arkitektkontoret@vaardal-lunde.no

Prosjekt
 Hylleprosjekt Risøy

Abora Prosjekt AS

Grunnmursplan

rev.	art.	endringen gjelder	dato	kont.
1	100		08/02/11	hvl/tn

07008 005 B

81/56

81/65

arkitektkontoret
veardalindås
Postboks 180 - Juvet
0110 BERG

Risøy 35
17.06.08

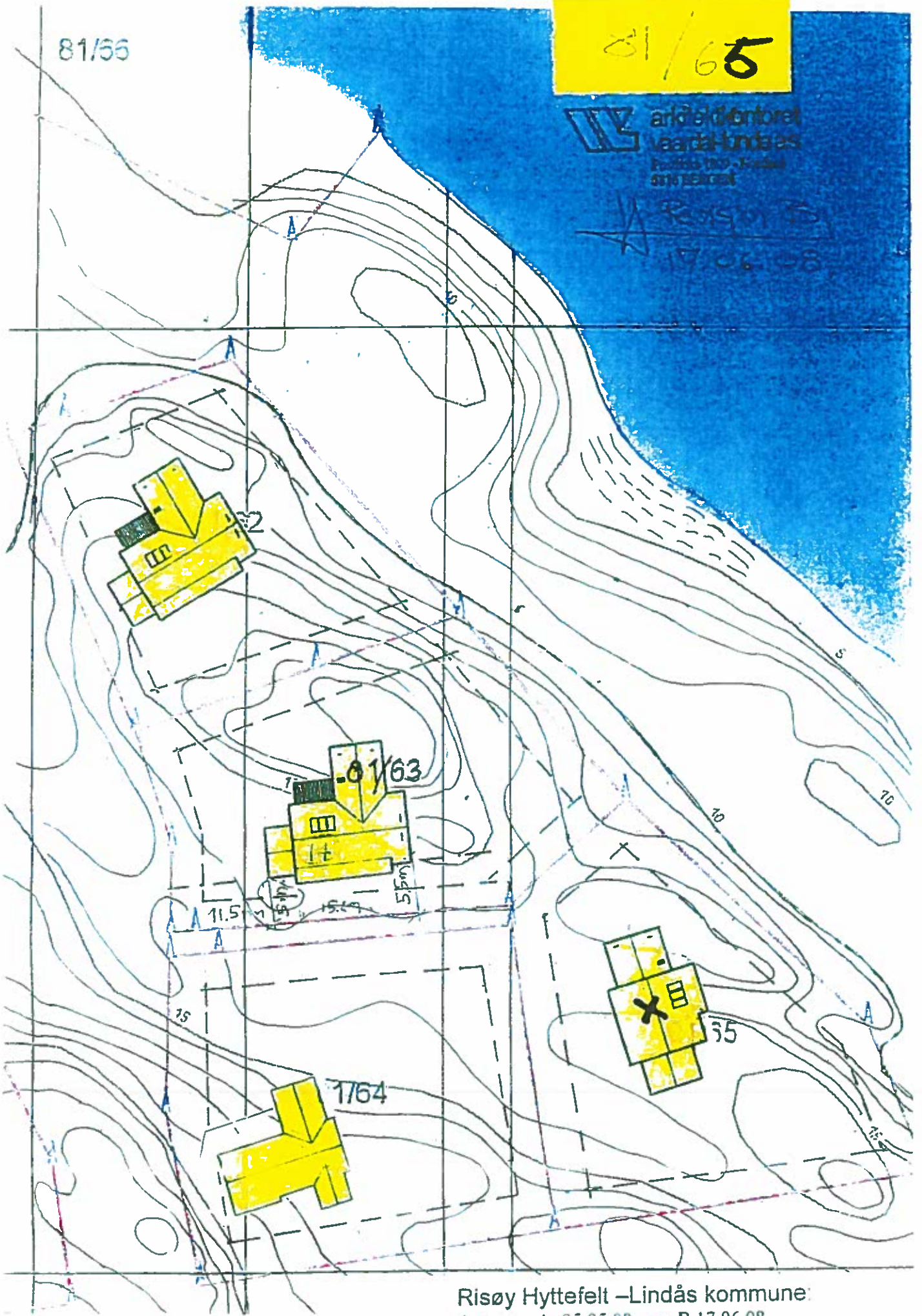

Risøy Hyttefelt - Lindås kommune

17.06.08