



LINDÅS KOMMUNE

Eining for Teknisk drift

Rørleggjarmelding

Skjemaet skal nyttast ved arbeid som vedkjem tilknytning til kommunale vass- og avlaupsleidningar, og private anlegg.

Utfylt skjema skal sendast:

Lindås kommune
Teknisk drift, VA-avdelinga,
Kvernhusmyrane 20
5914 ISDALSTØ

Før arbeidet vert sett i gang skal det liggje føre kommunal godkjenning av denne rørleggjarmeldinga og pålagt tilkoplingsgebyr skal vere innbetalt til kommunen.

Gjeld byggjearbeid på følgjande eigedom:

Gnr/Bnr.: 102/140	Adressa til eigedommen: Vabø
----------------------	---------------------------------

Utførande rørleggjar:

Føretaksnamn: Hjelmas VVS AS	
Adresse: Leknesvegen 183	Tlf: 56354050
Kontaktperson: Peder Hagesater	Mobil/f: (kontaktperson) 90689888

Arbeidet vil foregå i perioden/type anlegg:

Frå og med dato:	Til og med dato:
<input type="checkbox"/>	<input checked="" type="checkbox"/>
Offentleg anlegg	Privat anlegg
<input type="checkbox"/>	<input type="checkbox"/>
Tilkopl. Vatn	Tilkopl. Avl

Teikningar vedlagt:

<input checked="" type="checkbox"/>	<input checked="" type="checkbox"/>	
Situasjonsplan	Kjellarplan	
<input type="checkbox"/>	<input checked="" type="checkbox"/>	Tal teikningar vedlagt:
Installasjonsteikning	Etasjenplan	
<input type="checkbox"/>		
Andre teikningar, gje opp kva slag		

Merknader:

--



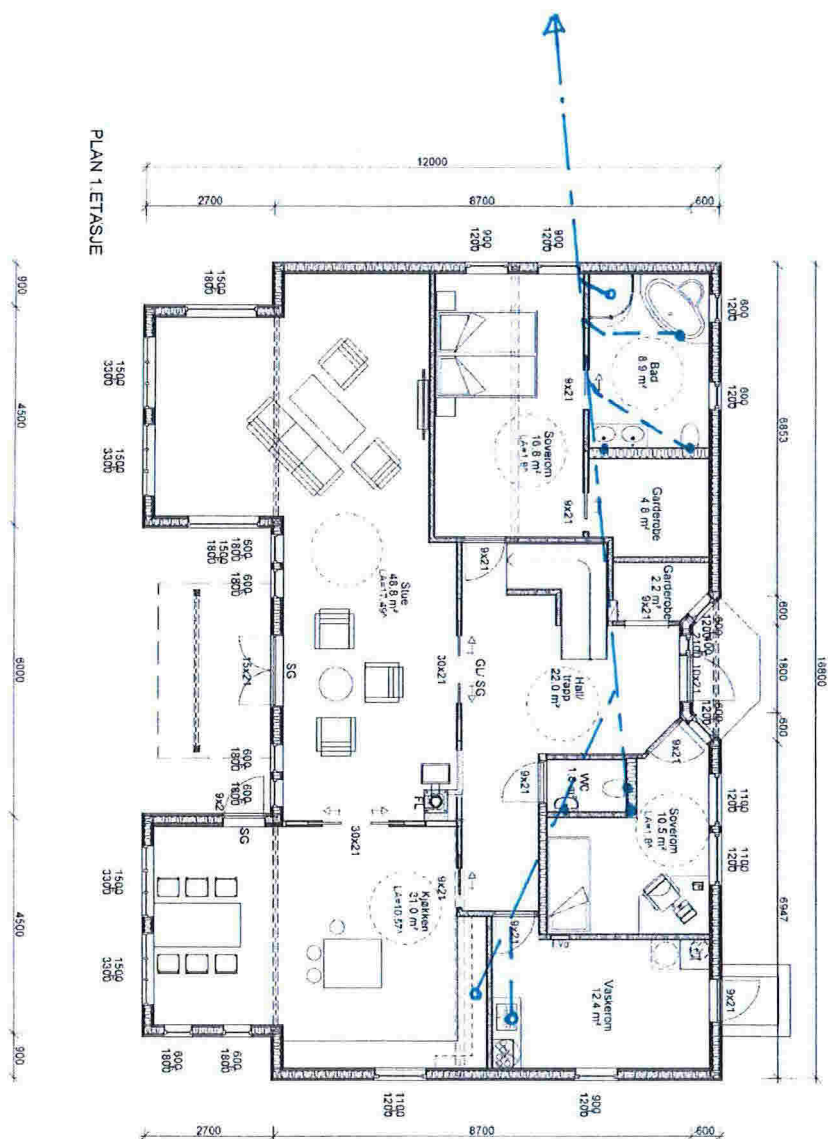

Hjelmås
VVS AS
3/11-14

**BYGGESØKNADSTEGNING
HOVEDETASJE**

TILTAKSIAVER
THOMAS FJELLSBØ/INGER JOHANNE NILSEN

TILTAK
Enebolig

GAR B NR

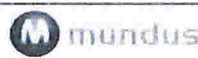

MAL

1100

PROSJEKT

DAKARV AS
1012-13

LEVERANDØR
Reknes Byggevare LL
Selvåg
5986 HOSTELAND

ANSVALIG PROSJEKTERENDE

DATO

31.01.2013

INT PROSJEKT

TEGNER

RS

DND NR

TEGNINGEN MÅ IKKE KOPIERES ELLER BENYTTES VED UTFØRELSE AV ARBEIDET
TEGNINGEN ER IKKE GYLDIG UTEN KVALITETSSIKRINGSYSTEMET TIL

UTEN MEDVIRKNING FRA

www.mundus.no

ARX

503

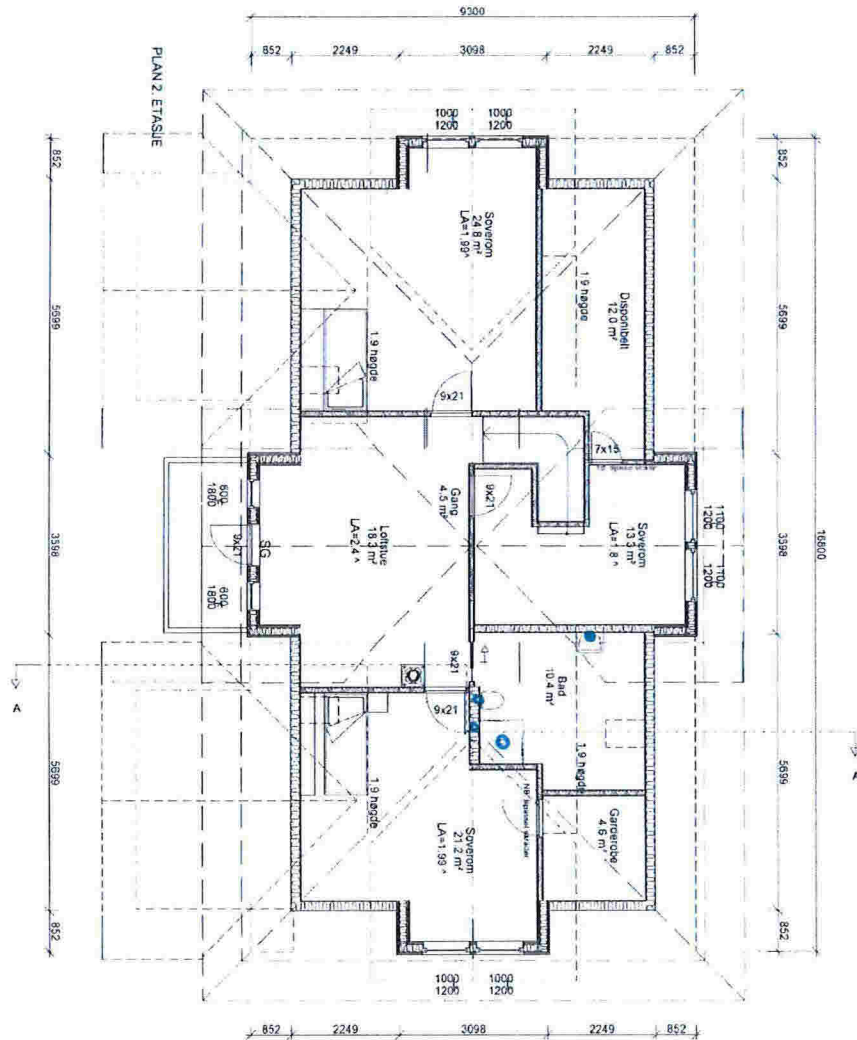

Hjelmås
VVS AS
3/11.14

BYGGESØKNADSTEGNING
LOFT

TILTAKSHVER THOMAS FJELLSBØ/INGER JOHANNE NILSEN		TILTAK Enebolig			
LEVERANDØR Røknes Byggjeverer LL Selvåg 5986 HOSTELAND		ANSVARIG PROSJEKTERENDE		MAL 1100	PROSJEKT DAKARKAS 1012-13
TEIINGEN MÅ IKKE KOPIERES ELLER BENYTTES VED UTFØRELSE AV ARBEIDER TEIINGEN ER IKKE GYLDIG UTEN KVALITETSSIKRINGSSTEMPEL T.L.		UTEN MEDVIRKNING FRA		DATO 31.01.2013	NY PROSJEKT ORG. NR. RS
				www.mundus.no	ARK 505

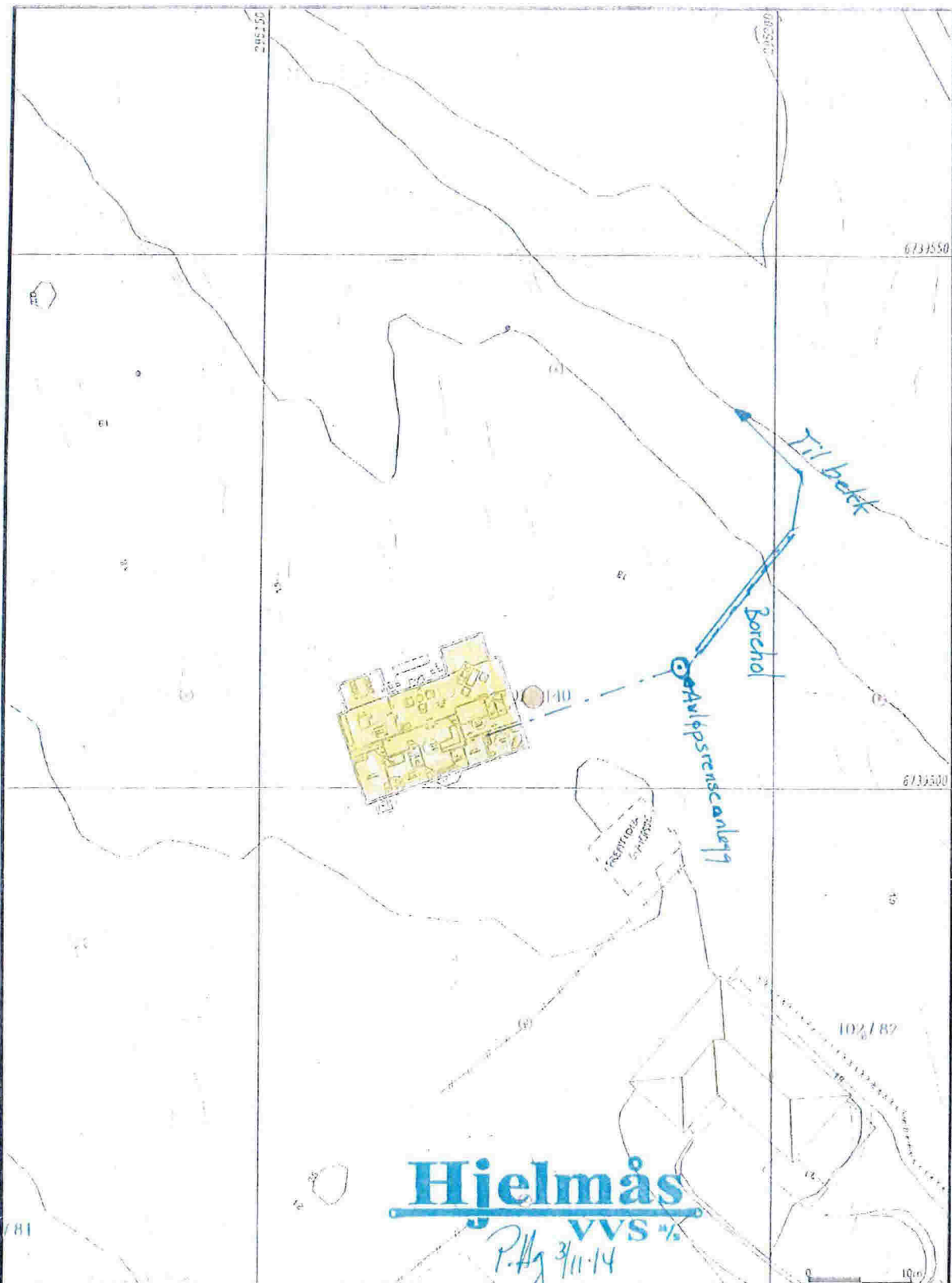

Målestokk	Stenbeholdning		Lindås kommune Geodata avdeling	
Regulerte Områder	Byggesone			
Uregulerte Områder	Grønnbeholdning	Dato: 2014.12.10	Rev: 1101	Skala: 1:500
Utsatt område	Industribeholdning	Beliggenhet og høyder må oppfattes som orienterende		
Kommunegrense	Arbeidsfelt			
Bekke				
Bygning				
Målestokk				

**LINDÅS KOMMUNE**

Eining for Teknisk drift

I Lindås kommune gjeld KS "Standard abonnementsvilkår for vann og avløp" Dette er delt i "Administrative bestemmelser" og i "Tekniske bestemmelser". Foretak som skal utføre arbeid på sanitæranlegg i Lindås kommune, skal være kjent med dette reglementet.

I tillegg har Lindås kommune sin eigen VA norm. www.va-norm.no

Nokre viktige punkt i forhold til regelverket:

1. Lågast tillatne kjellargolvshogde vert fastsett av stikkeidningen sin lengde, fall og andre krav i abonnementsvilkåra. Det skal alltid vere minst 90 cm mellom kjellargolv og/ eller vasstand i lavast monterte vasslås, og innvendig topp hovudleidning, målt i stikkeidningen sitt forgreiningsspunkt på hovudleidningen. Aldri lågare enn kote + 3,00.
2. Dersom det må nyttast trykkauking/ reduksjonsventil grunna for lågt eller for høgt trykk, er det konsulent/ ansvarleg sokjar/ røyrlleggjar/ abonnent sitt ansvar å undersøkje om det er naudsynt, og utførande røyrlleggjar / abonnent sitt ansvar å sorgja for å koste dette. Utforming av anlegg for trykkauke skal beskrivast/ teiknast og godkjennast spesielt, før endeleg tilknytning vert utført.

Som utførande er eg kjend med dei vilkår som vedkjem tilknytning til kommunale vass- og avlaupsleidningar i Lindås kommune.

Hjelmås 3/11-14

Peder Hagerdefur

Hjelmås
VVS%

Stad, dato og underskrift utførande røyrlleggjar

Som eigar av anlegg/ eigedom vil eg rette meg etter dei til ei kvar tid gjeldande sanitær- og avgiftsføresegner i Lindås kommune.

Hjelmås 3/11-14

Stad, dato og underskrift eigar av anlegg/ eigedom:

Rørleggarmeldinga må vere komplett utfylt, ha to underskrifter og alle vedlegg innlevert for handsaming vert utført.

