

| | |
|-------------------------|-------------|
| LINDÅS KOMMUNE | |
| Klassering | |
| 24. 11. 2014 | |
| Ark. saksnr. 14/7474 | |
| Saksh | Tinglyskode |

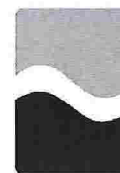

Kartverket

LINDÅS KOMMUNE
 FELLES POSTMOTTAK KVERNHUSMYRANE 20
 5914 ISDALSTØ

Deres ref.:

Vår ref.:

Dato:

Sak/dok.: 8465296/1006650

21.11.2014

Retur av tinglyst dokument

Vi returnerer med dette dokumentet som er tinglyst med dokumentnummer 1006650/2014.

Med hilsen

Statens kartverk Tinglysing

Kommune (ev. stempel)

MÅLEBREV

J nr 191/80

Målebrev nr

Lindås

Målebrev over—

Gnr 102 | Bnr 84 | Festenr/Seksjonsnr

Bruksnamn eller adresse
Vabø

Dagbokstempel

I samsvar med delingslova av 23. juni 1978, nr 70, vart det den-

Dato 18. 09. 1981 halde—

Frådeling av bustadtomt, parsell av gnr. 102, bnr. 4

Forretninga vart rekvirert av—

Harald Fjellsbø

Styrrar ved forretninga var—

Einar Rydland

Areal, lægje, grenser og registernummer for naboeigedommane går fram av målebrevkartet.

Isdalstø den 19. 06. 1986

Kåre Jordal
Oppmålingsmyndighet

Einar Rydland

Dagbokstempel ved tinglysing

Tinglysingstempel



ly. haver
Janle Fjellsbø

Påteikningar (Rettingar o.l.)

Gnr. 102 bnr. 84

Representasjonspunkt X= 305161 Y=-44081

Koordinatsystem: NGO akse I

Kartblad AG 64-1-25

Målestokk 1:500

Areal 1591.3 m²

| Punkt | X | Y | Merking |
|-------|-----------|-----------|--------------------|
| 16 | 305166.66 | -44108.41 | godkjent fjellbolt |
| 9 | 305175.24 | -44105.55 | godkjent fjellbolt |
| 8 | 305191.10 | -44087.57 | |
| 24 | 305145.57 | -44054.24 | godkjent fjellbolt |
| 18 | 305131.08 | -44079.17 | godkjent fjellbolt |

K

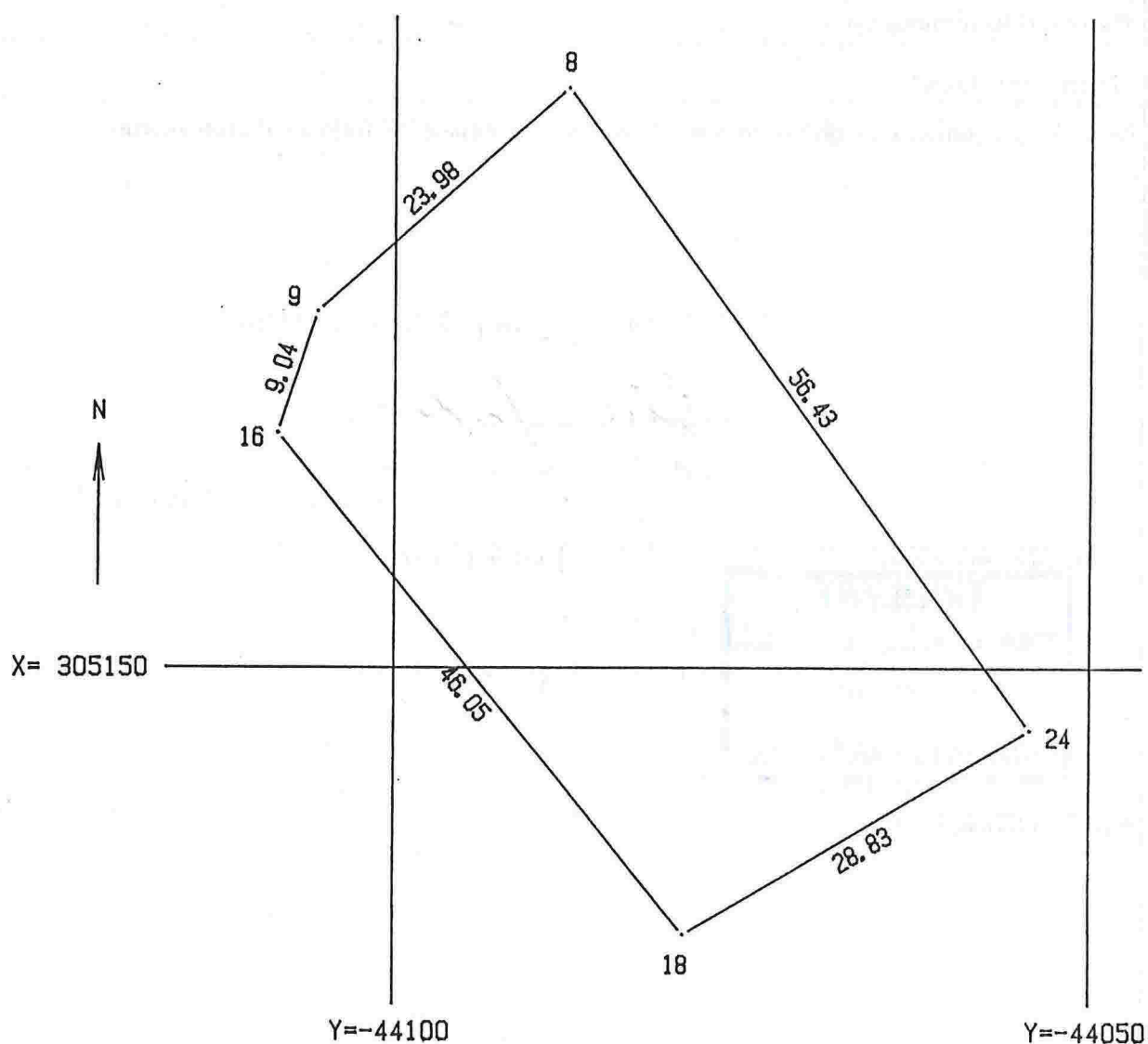



Statens Kartverk
Tinglysingen
3507 HØNEFOSS

INNKOMMET
JOURNALNR: 8 465 296

18 NOV 2014
STATENS KARTVERK

Referanser:
Dykkar:
Vår: 14/7474 - 14/25660

Saksbehandlar:
Einar Rydland
EIR@lindas.kommune.no

Dato:
17.11.2014

Sending av målebrev Gbnr 102/84 for tinglysing.

Vedlagt følger overnemde målebrev for tinglysing. Lindås kommune bekrefter at eigedomen er matrikkelført.

Med helsing

Tommy Veland
fagleiar

Einar Rydland
avdelingsingeniør

Lindås kommune Dette dokumentet er elektronisk godkjent og har difor ingen signatur.

Vedlegg:

Sending av målebrev Gbnr 10284 for tinglysing.



Mottakarar:
Statens Kartverk

Tinglysingen

3507

HØNEFOSS

Statens Kartverk