

Kommune (ev. stempel)

MÅLEBREV

J nr 191/80

Målebrev nr

Lindås

Målebrev over—

Gnr 102	Bnr 84	Festenr/Seksjonsnr
------------	-----------	--------------------

Bruksnavn eller adresse
Vabø

Dagbokstempel

I samsvar med delingslova av 23. juni 1978, nr 70, vart det den-

Dato
18. 09. 1981 halde—

Frådeling av bustadtomt, parsell av gnr. 102, bnr. 4

Forretninga vart rekvirert av—

Harald Fjellsbø

Styrar ved forretninga var—

Einar Rydland

Areal, lægje, grenser og registernummer for naboeigedommane går fram av målebrevkartet.

Isdalstø den 19. 06. 1986

Kåre Jordal

Einar Rydland

Dagbokstempel ved tinglysing

Tinglysingstempel



*ly. haver
Janle Fjellsbø*

Påteikningar (Rettingar o.l.)

Gnr. 102 bnr. 84

Representasjonspunkt X= 305161 Y=-44081

Koordinatsystem: NGO akse I

Kartblad AG 64-1-25

Målestokk 1:500

Areal 1591.3 m²

Punkt	X	Y	Merking
16	305166.66	-44108.41	godkjent fjellbolt
9	305175.24	-44105.55	godkjent fjellbolt
8	305191.10	-44087.57	
24	305145.57	-44054.24	godkjent fjellbolt
18	305131.08	-44079.17	godkjent fjellbolt

K

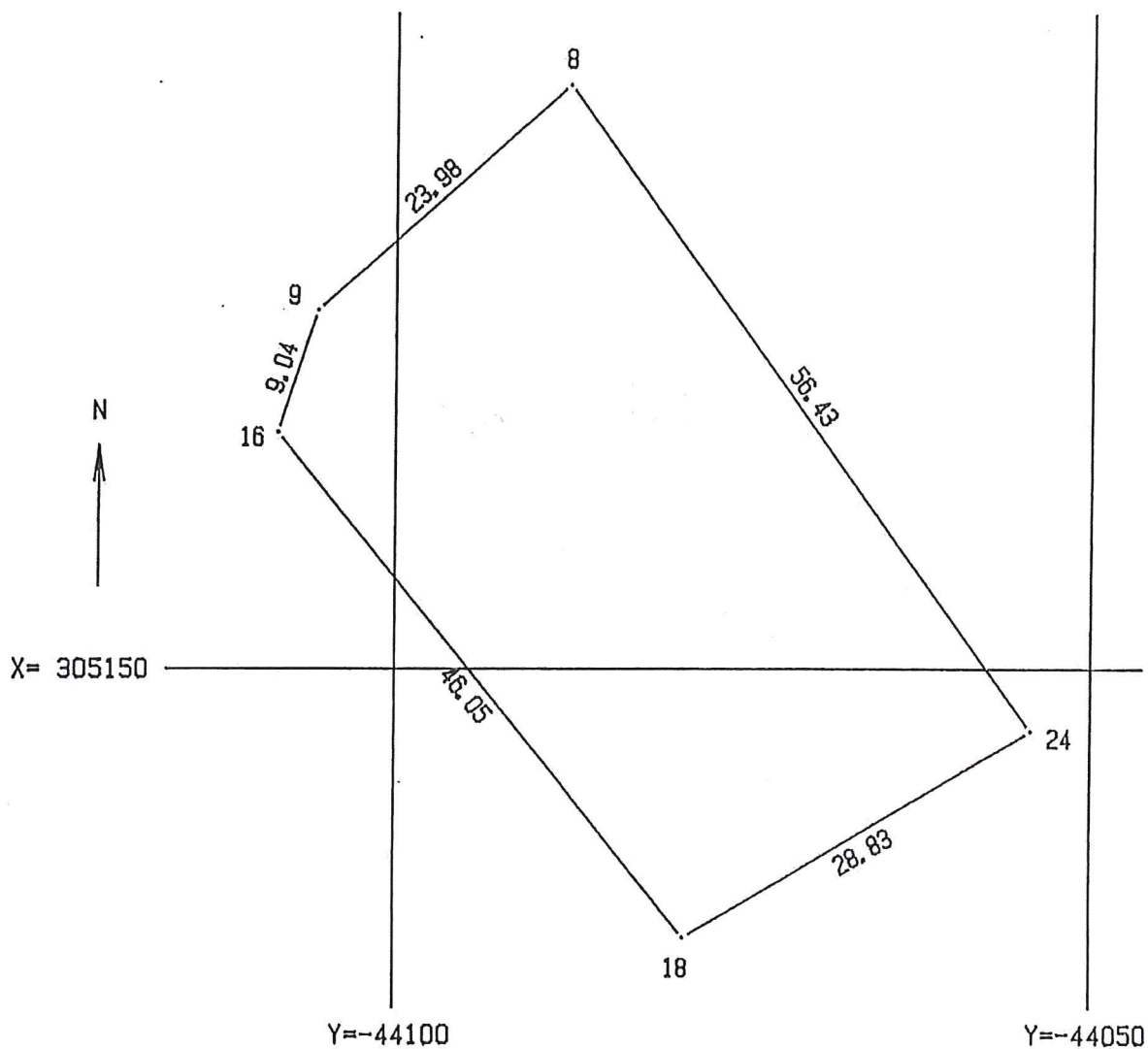

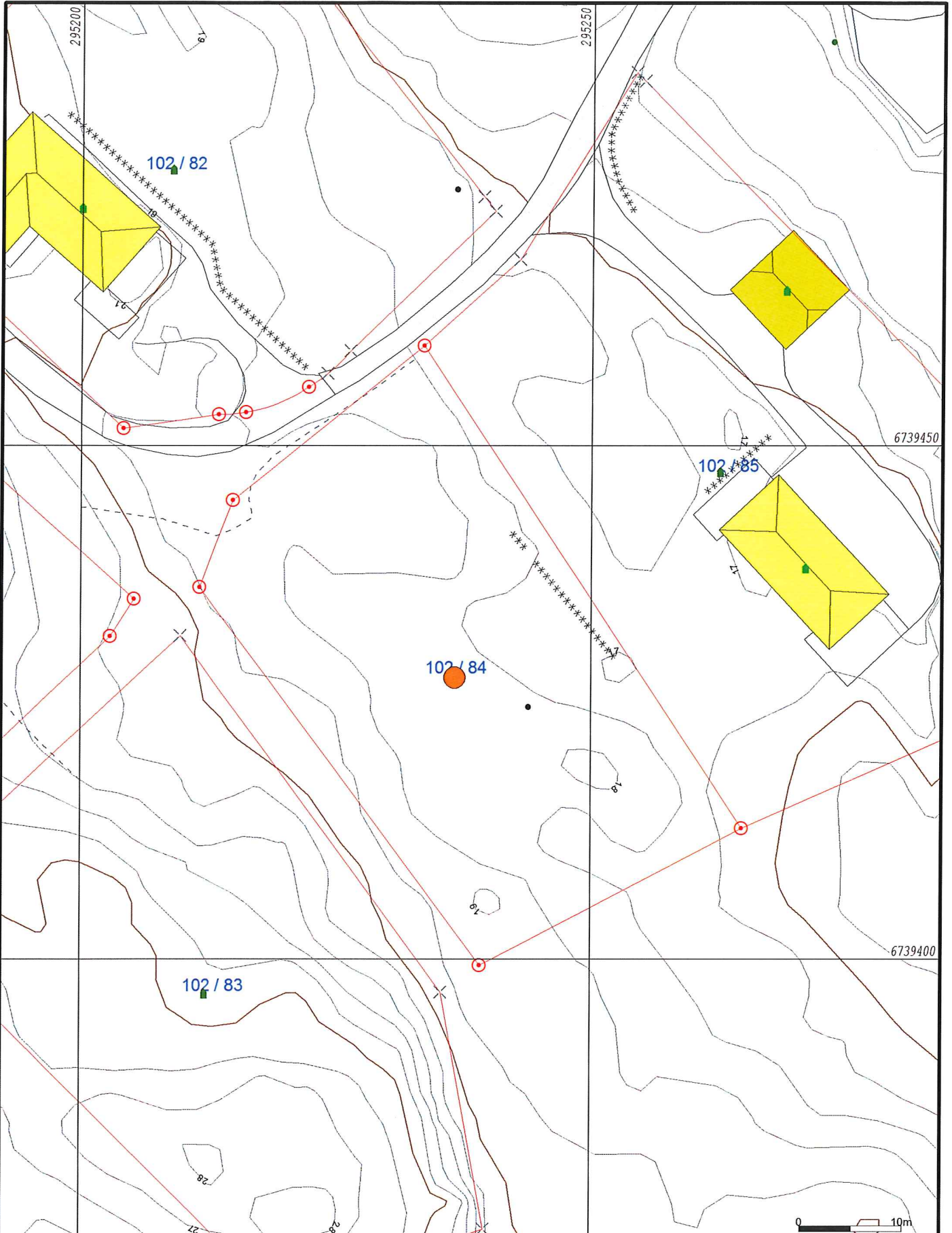

- Målte Grenser
- Registrerte Grenser
- ⊕ Udefinert grenser
- ⊕ Terrengmålte grense
- ⊕ Konstruert grensepunkt
- Bolig
- Bustad m/leilighet
- Våningshus
- Storre bustader
- Hytte/feriehus
- Garasje/uthus
- Industri/lager
- Andre bygg



Dato: 2014.11.27
Sign: liei

Lindås kommune
Geodata avdeling

Gnr 102 bnr 84



Målestokk
1:500

Beliggenhet og høyder må oppfattes som orienterende.