

LINDÅS KOMMUNE
 FELLES POSTMOTTAK KVERNHUSMYRANE 20
 5914 ISDALSTØ

LINDAS KOMMUNE	
Klassering	
28. 11. 2014	
Ark saknr. 14/7333	Løsnr.
Saksn.	Tilsetts-oppdragsnr.

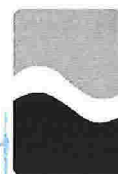

Kartverket

Dykkar ref.:

Vår ref.:

Dato:

Sak/dok.: 8481326/1030012

27.11.2014

Retur av tinglyst dokument

Vi returnerer med dette dokumentet som er tinglyst med dokumentnummer 1030012/2014.

Med helsing
 Statens kartverk Tinglysing



LINDÅS KOMMUNE

Geodata

Statens Kartverk
Tinglysing
3507 HØNEFOSS

INNKOMMET

JOURNALNR: 8 481 326

21 NOV 2014
STATENS KARTVERK

Referanser:
Dykkar:
Vår: 14/7333 - 14/25667

Saksbehandlar:
Einar Rydland
EIR@lindas.kommune.no

Dato:
17.11.2014

Melding til tinglysing Gbnr 137/779

Vedlagt følger overnemde dokument for tinglysing.

Med helsing

Tommy Veland
fagleiar

Lindås kommune

Einar Rydland
avdelingsingeniør

Dette dokumentet er elektronisk godkjent og har difor ingen signatur.

Vedlegg:

Melding til tinglysing Gbnr 137779



Mottakarar:
Statens Kartverk

Tinglysingen 3507

HØNEFOSS





Melding til tinglysing

Det er opprettet en ny: Grunneiendom

Det er ført med brukstilfelle: Opprett ny grunneiendom ved fradeling

Løpenummer for forretning: 601659911

Vedlegg: Nei

Opprettet etter ML § 9 b, c eller h: Nei

Rekvirent av tinglysing

Organisasjonsnr	Navn	Adresse
935084733	LINDÅS KOMMUNE	Felles postmottak, Kvernhusmyrane 20, 5914 ISDALSTØ

Rekvirent(er) av forretning

Fødselsdato/Orgnr	Navn	Bruksenhet	Adresse	Ulik hjemmelshaver: NEI
936838677	LINDÅS TOMTESELSKAP AS		Hagellia 4, 5914 ISDALSTØ	

Avgivereiendom(mer)

Knr	Gnr	Bnr	Fnr
1263	137	59	

Ny matrikkelenhet

Knr	Gnr	Bnr
1263	137	779

Melding til tinglysing er hjemlet i Matrikkeloven § 24



Wenche Synnøve Samlanes

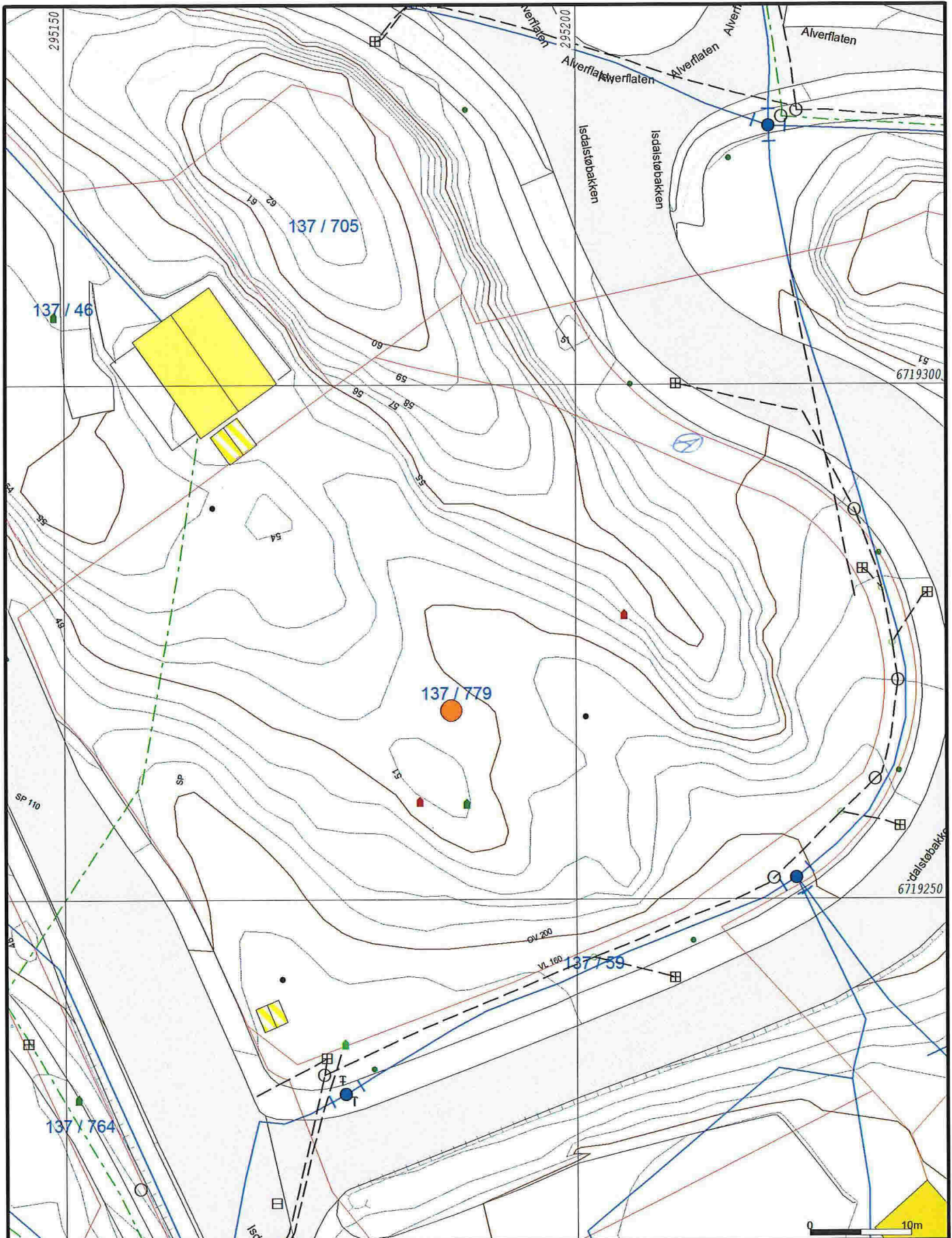

- | | | |
|--------------------------|--------------------------|------------------|
| - Avlop felles | ↑ Terrengmålte grense | ■ Industri/lager |
| - Drensledning | ⊕ Konstruert grensepunkt | ■ Andre bygg |
| - Overvann | ■ Bolig | |
| → Pumpeledning spillvann | ■ Bustad n/leilighet | |
| → Pumpeledning vann | ■ Våningshus | |
| - Spillvann | ■ Større bustader | |
| - Vannledning | ■ Hytte/feriehus | |
| ⊕ Udefinert grenser | ■ Garasje/uthus | |

Beliggenhet og høyder må oppfattes som orienterende.



Lindås kommune
Geodata avdeling

Dato: 2014.11.17
Sign: liei



Målestokk
1:500

