

Fasade mot VEST

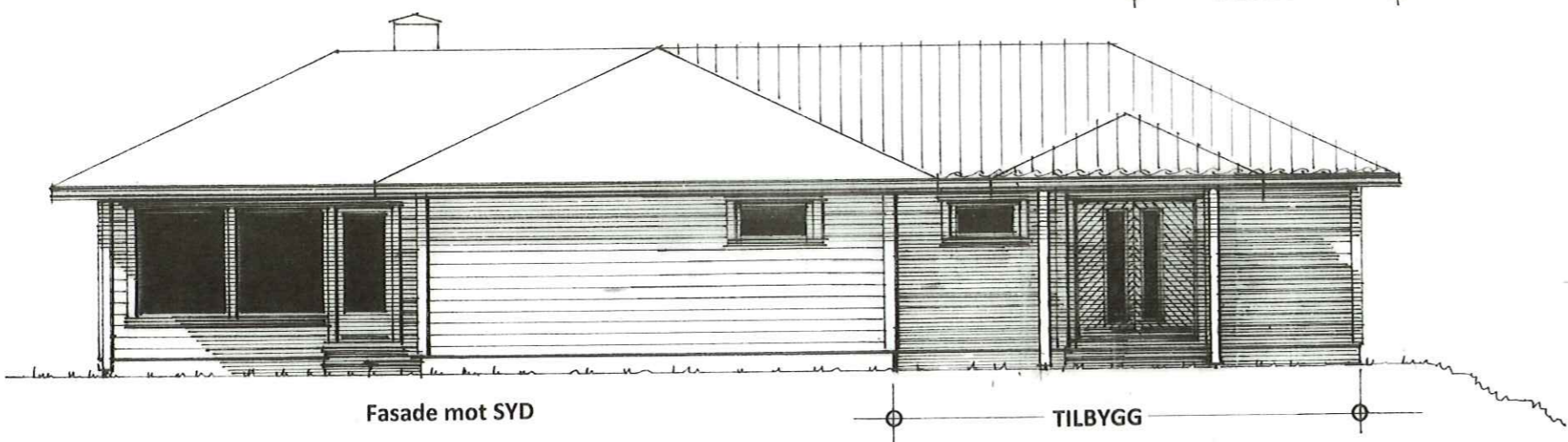

Fasade mot SYD

TILBYGG

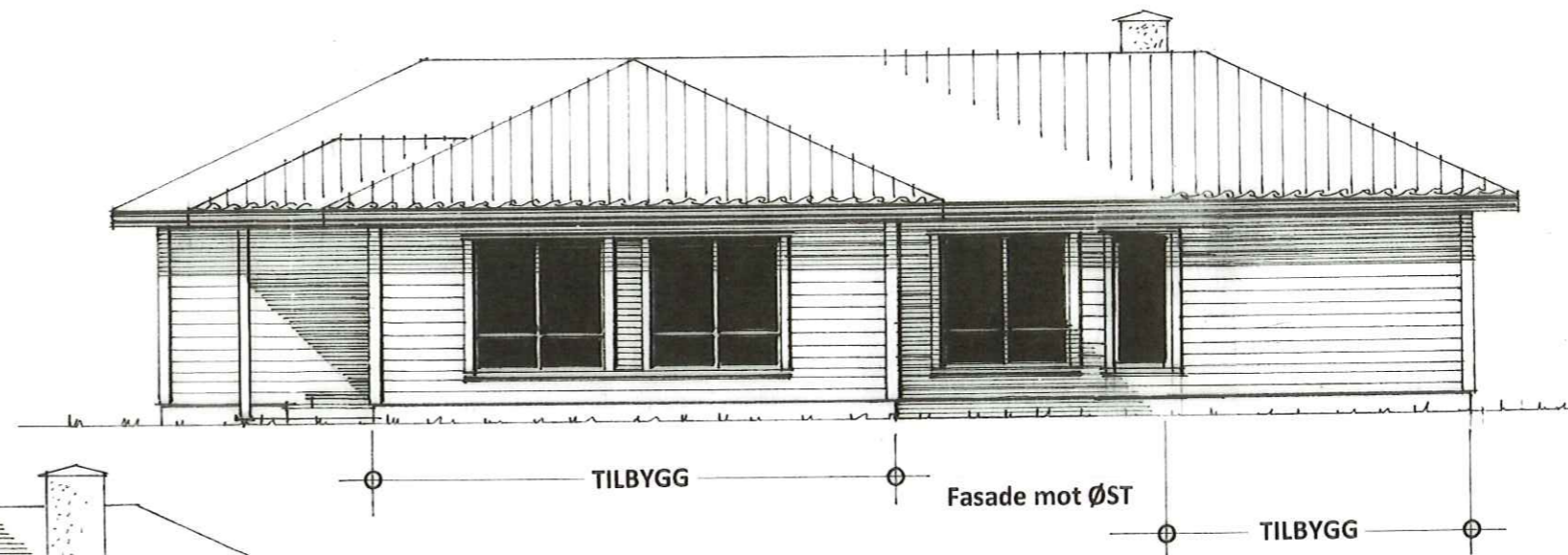

Fasade mot ØST

TILBYGG

TILBYGG

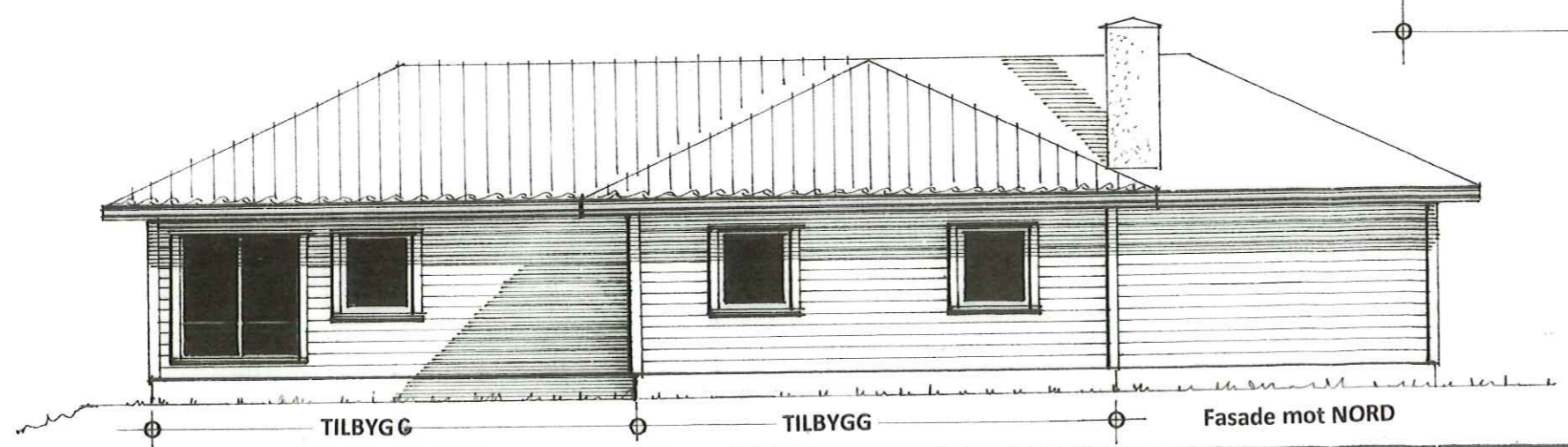

Fasade mot NORD

TILBYGG

TILBYGG

Prosj. tilbygg på Gnr. 104 , Bnr. 45 i Lindås kommune

Fasader i Mål = 1 : 100

Hosteland, 29. 09. 2014

Reknes Byggjevarer LL

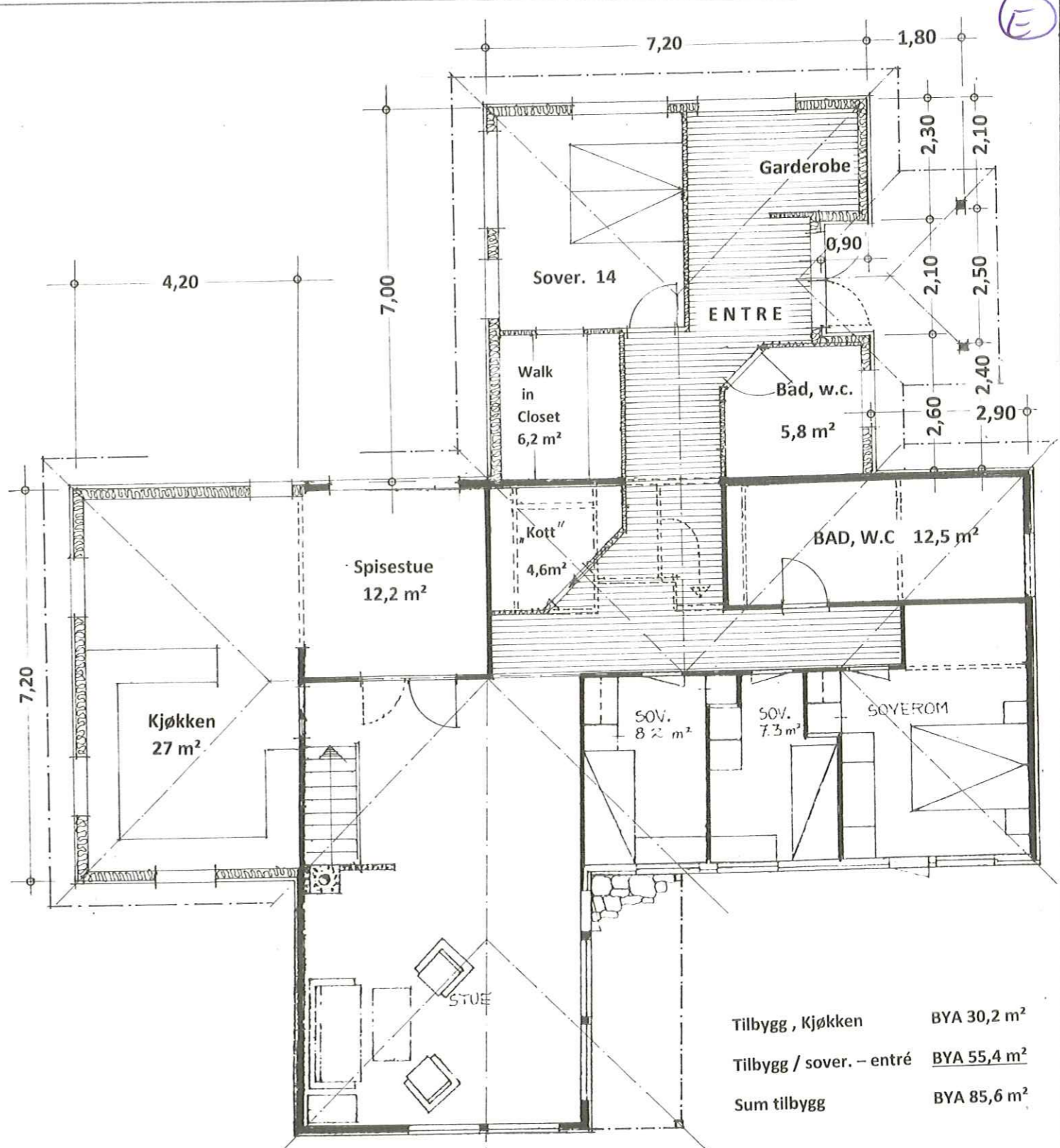
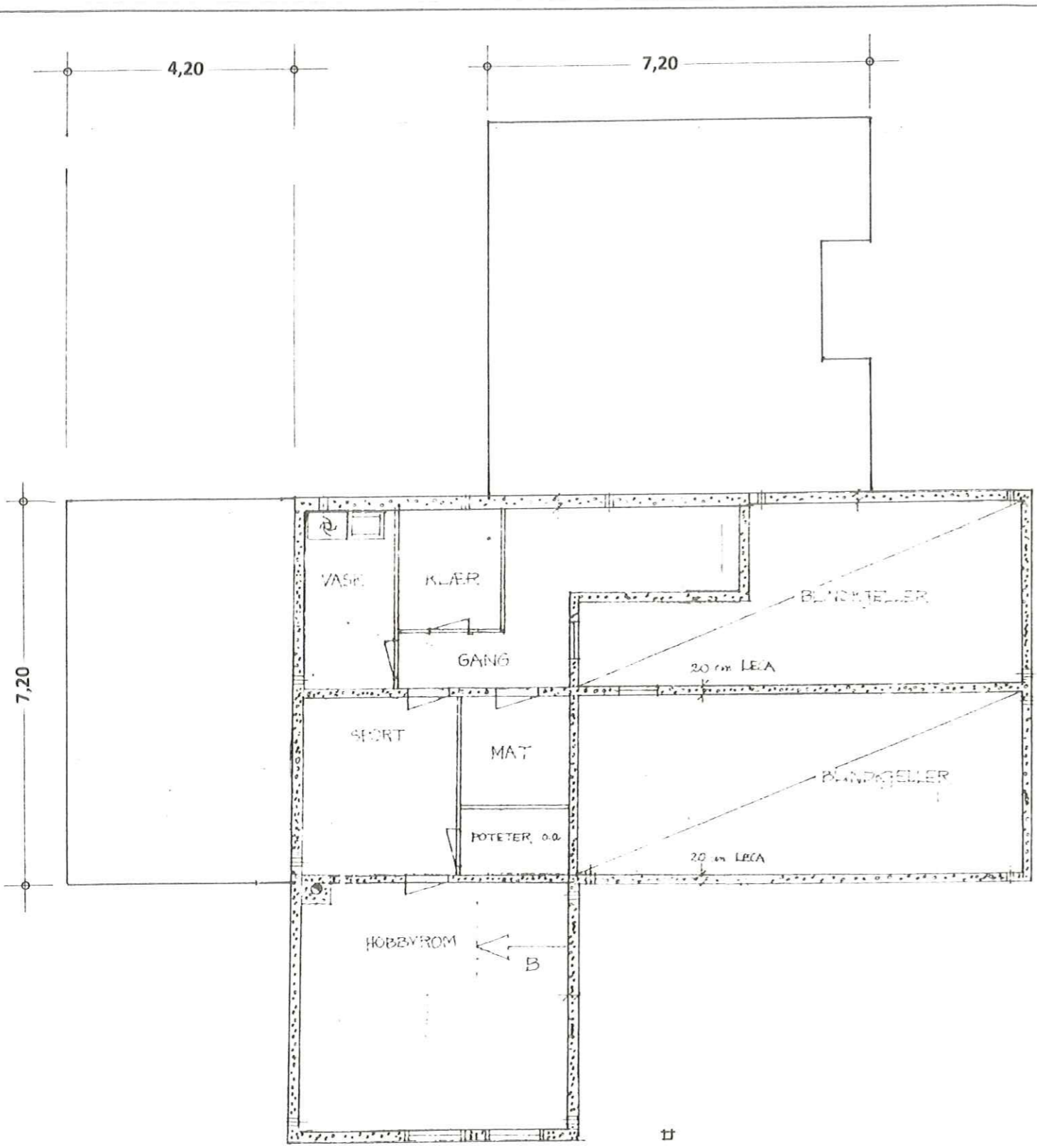

Tilbygg, Kjøkken	BYA 30,2 m ²
Tilbygg / sover. – entré	BYA 55,4 m ²
Sum tilbygg	BYA 85,6 m ²

- Prosjekterte nye vegger
- Vegger som skal rives
- Vegger som beholdes



Prosj. tilbygg på Gnr. 104 , Bnr. 45 i Lindås kommune
 Planer i Mål = 1 : 100
 Hosteland, 29. 09. 2014
 Reknes Byggjevarer LL

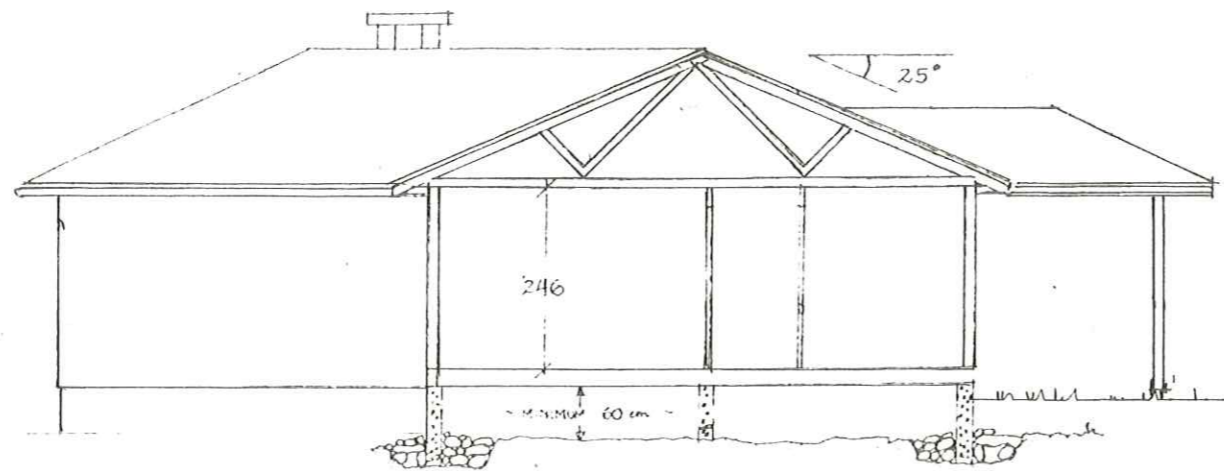
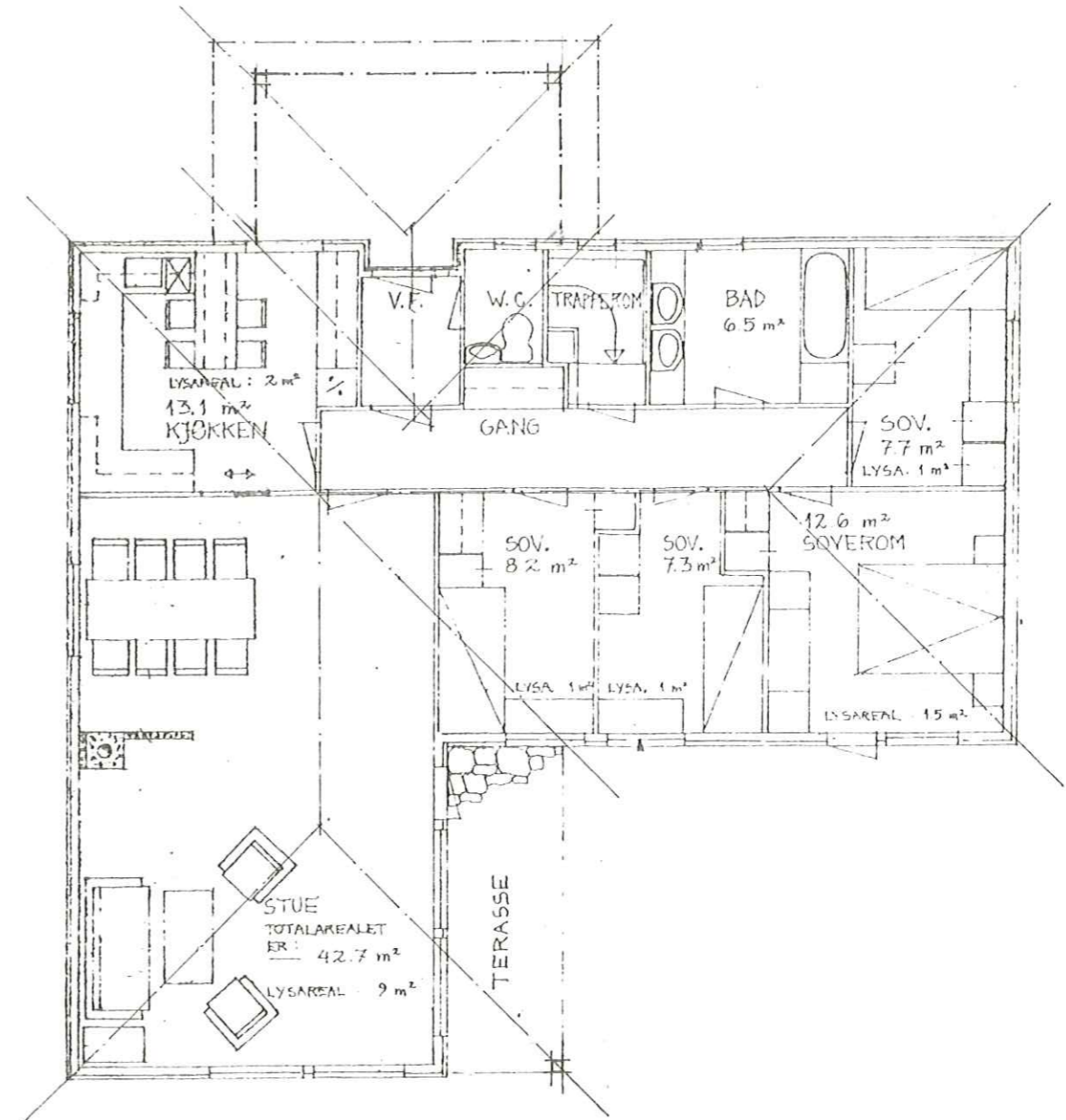
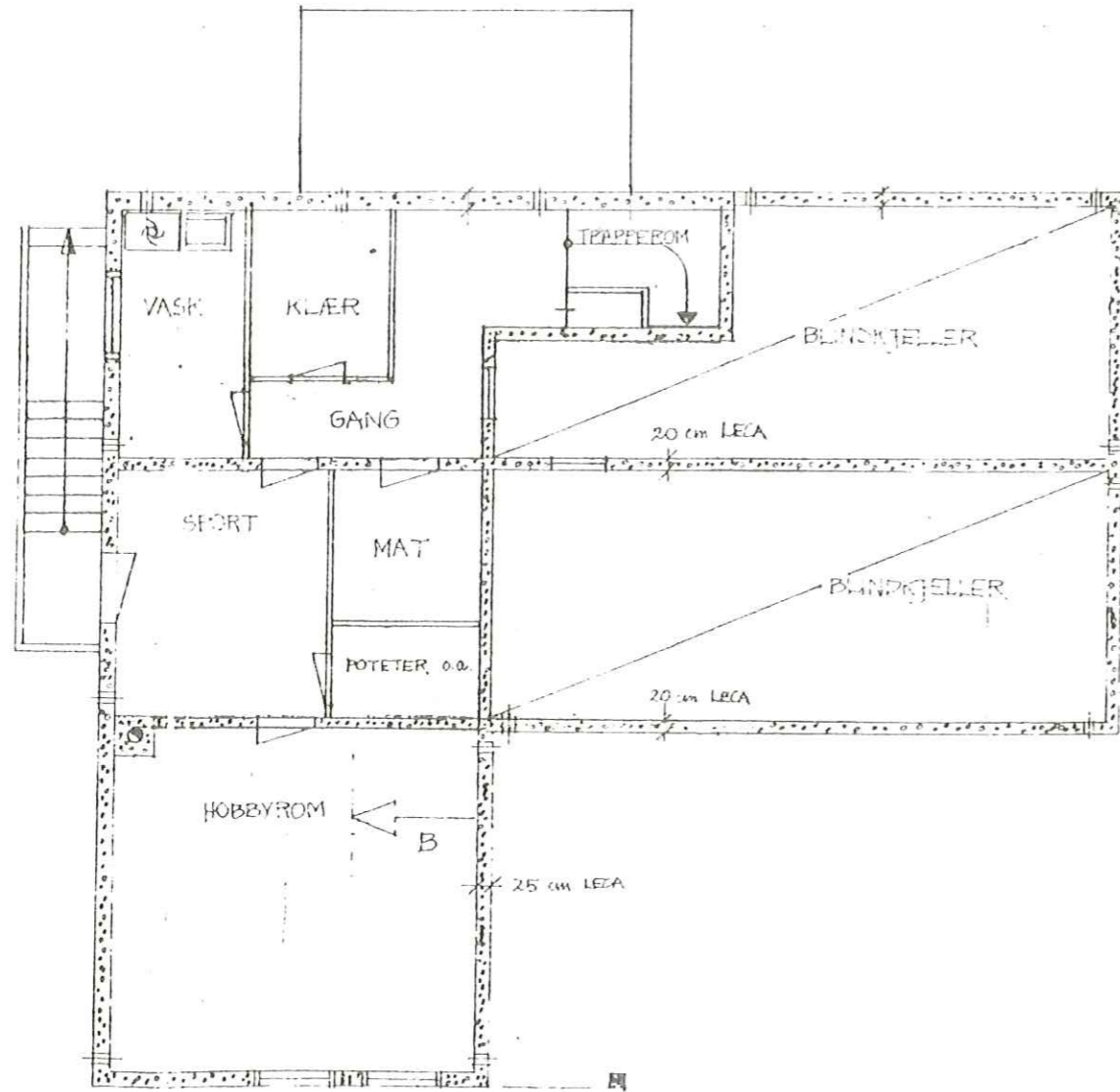

Nåværende planer - og Snitt

Gnr. 104 , Bnr. 45 i Lindås kommune

Mål = 1:100

⑤

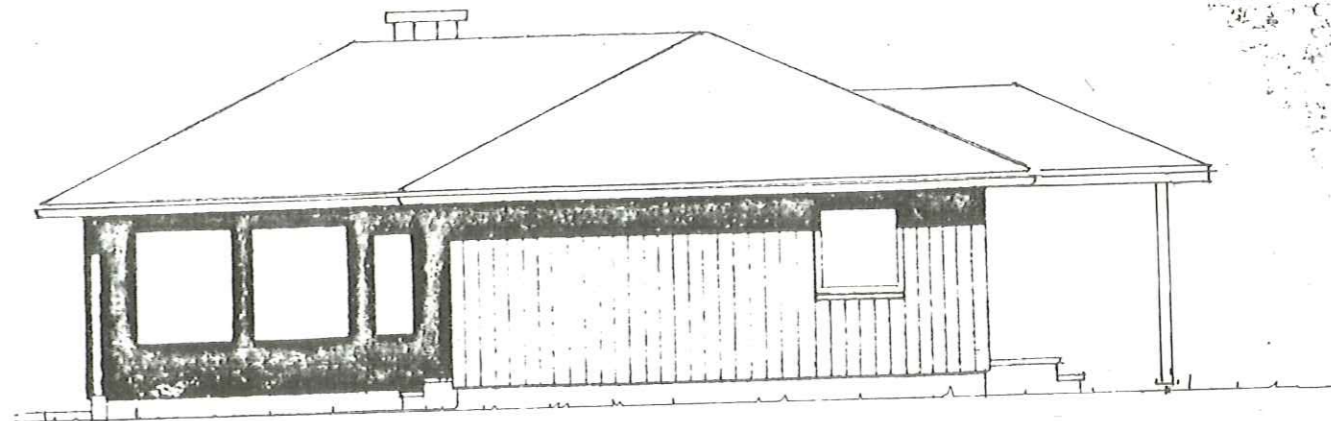
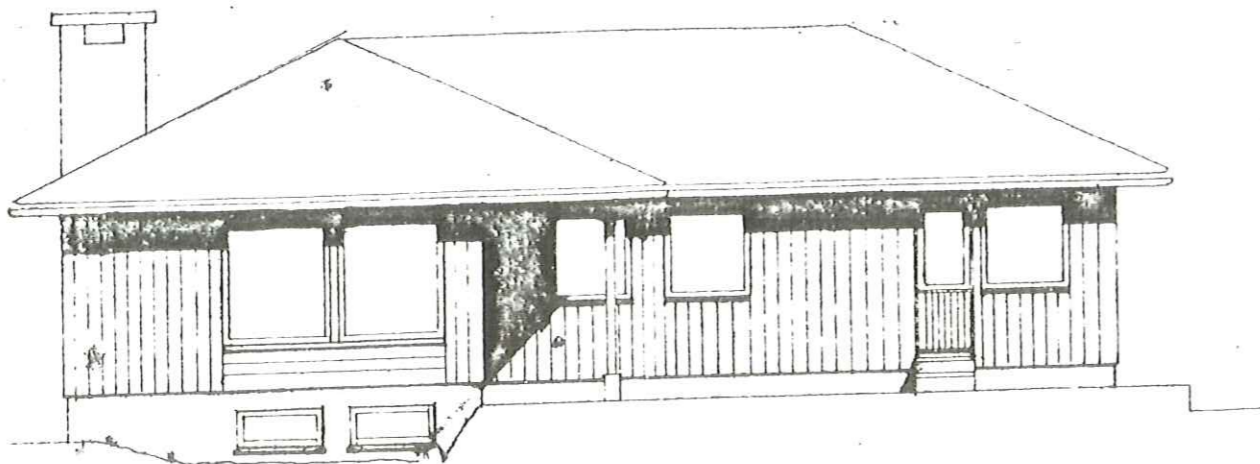

LINDÅS KOMMUNE
KOMMUNE-
INGENJÖRKONTORET
02050 15.9.76
Arkiv nr. 104-

HANDSAM DEN
25 JAN. 1977
LINDÅS BYGNINGSRÅD

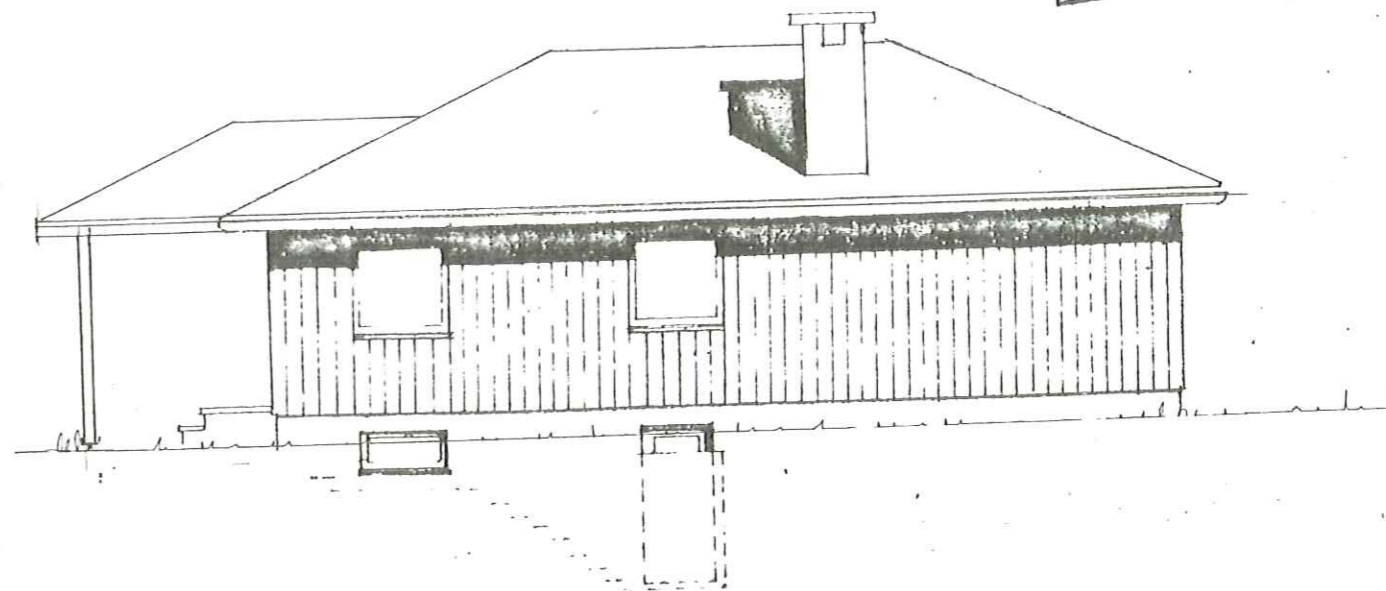

Nåværende fasader

Gnr. 104 , Bnr. 45 i Lindås kommune
Mål = 1:100