



— Målte Grenser	■ Større bustader
— Registrerte Grenser	■ Hytte/feriehús
⋯ Udefinert grenser	■ Garasje/uthus
⋈ Terengmålte grense	■ Industri/lager
⊕ Konstruert grensepunkt	■ Andre bygg
■ Bolig	
■ Bustad m/leilighet	
■ Våningshus	

Beliggenhet og høyder må oppfattes som orienterende.



Lindås kommune
Geodata avdeling

Dato: 2014.11.06

Sign: lito

G.nr.183 B.nr.2



Målestokk
1:500

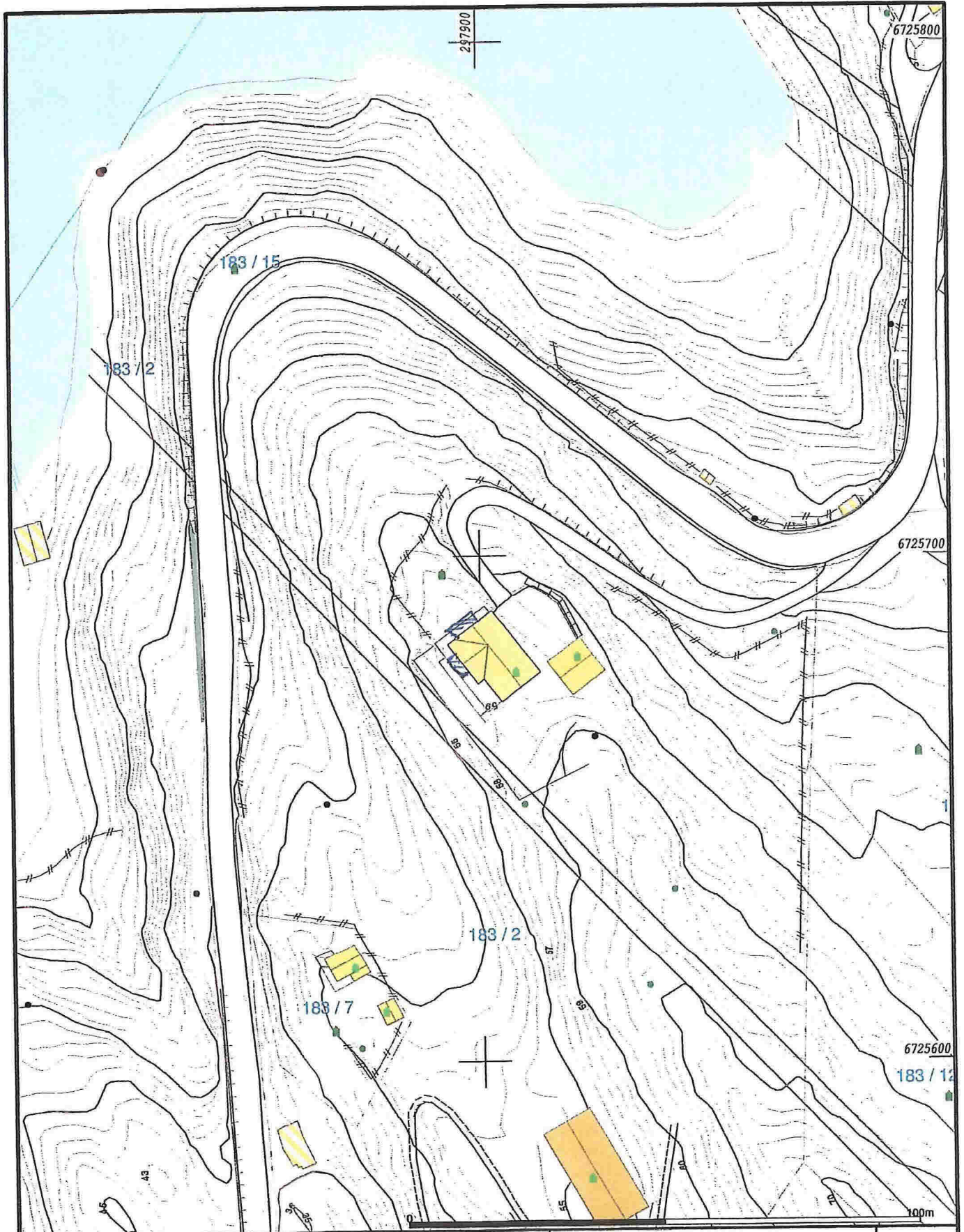

- | | |
|---------------------------|-------------------|
| — Målte Grenser | ■ Støre bustader |
| - - - Registrerte Grenser | ■ Hytte/feriehuis |
| ⋯ Udefinert grenser | ■ Garasje/uthus |
| ⋈ Terrengmålte grense | ■ Industri/lager |
| ⊙ Konstruert grensepunkt | ■ Andre bygg |
| ■ Bolig | |
| ■ Bustad m/leilighet | |
| ■ Våningshus | |

Beliggenhet og høyder må oppfattes som orienterende.



Lindås kommune
Geodata avdeling

Dato: 2014.11.06
Sign: lito

G.nr.183 B.nr.2



Målestokk
1:1000



NY FASADE MOT SØR-VEST



EXISTERENDE FASADE MOT SØR-VEST



VASSBYGDVEGEN 119, 5912 SEIM GNR. 183 BNR. 2
 MALESTOKK 1:100
 TILTAKSÅVER:
 MARIA OG ØYVIND KLEIVDAL Dato: 08.10.2014

ARKITEKTKONTORET 21
 SANDVIKSØDER 5 - 5035 BERGEN
 MOBIL 90507116
 RAKNERØARKITEKTKONTORET21.NO



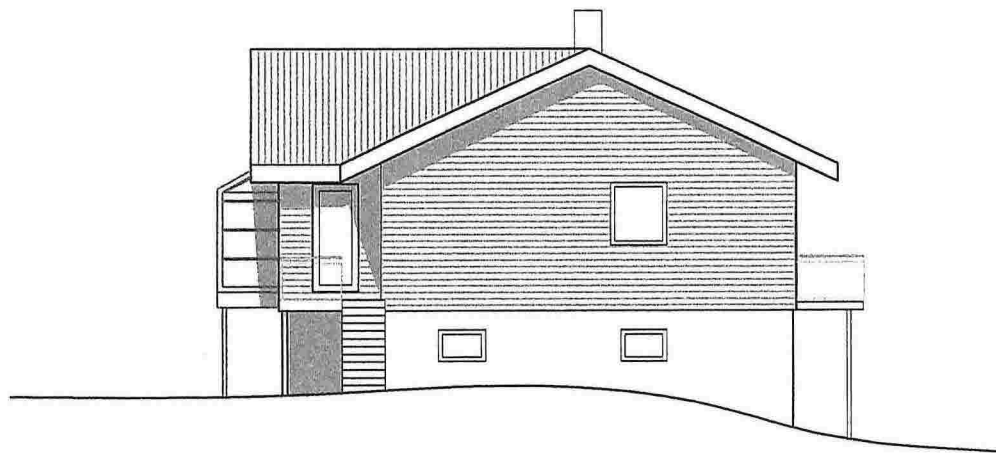

NY FASADE MOT SØR-VEST

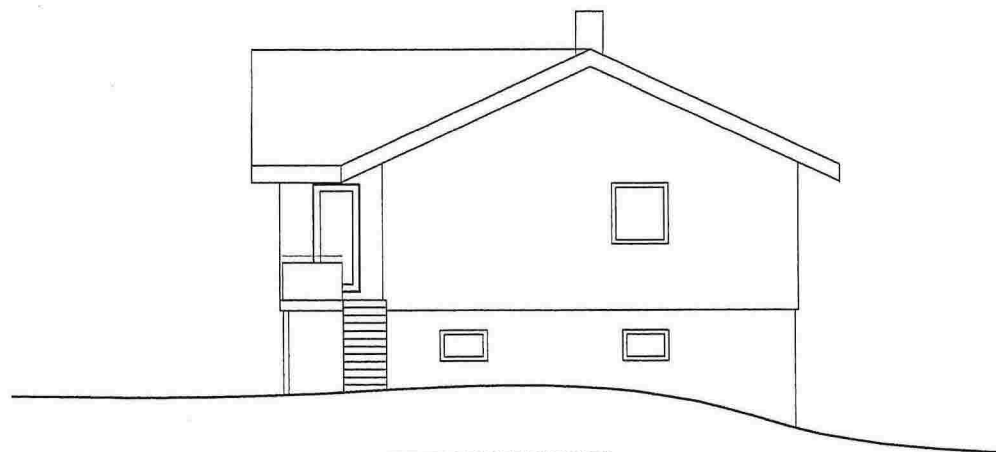

ERISTERENDE FASADE MOT NORD-VEST



—————

VASSBYGDVEGEN 119, 5912 SEIM GNR. 103 BNR. 2
 MALESTØKK 1100
 TILTAKSHAVER:
 MARIA OG ØYVIND KLEIVDAL

Date: 08.10.2014

ARKITEKTKONTORET 21
 SANDVIKSØDDE 5 - 5035 BERGEN
 MOBIL 90507116
 RAKNERØARKITEKTKONTORET21.NO



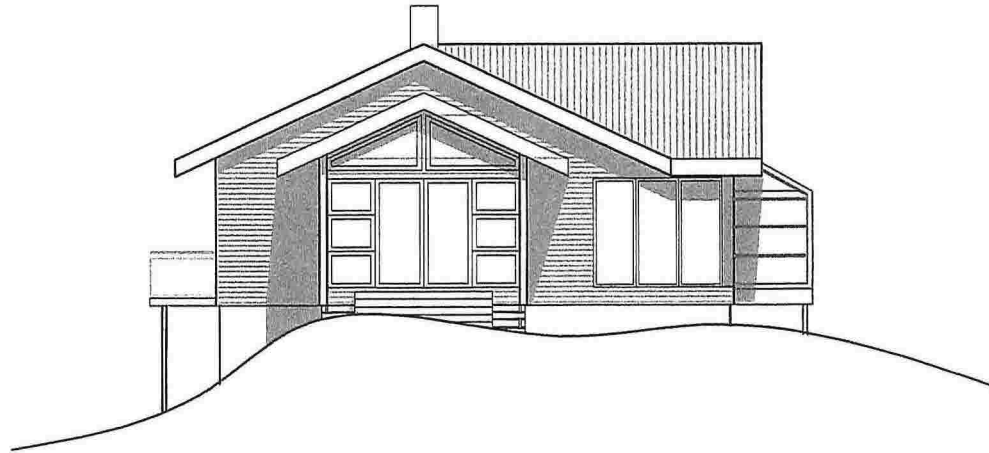

NY FASADE MOT NORD-VEST

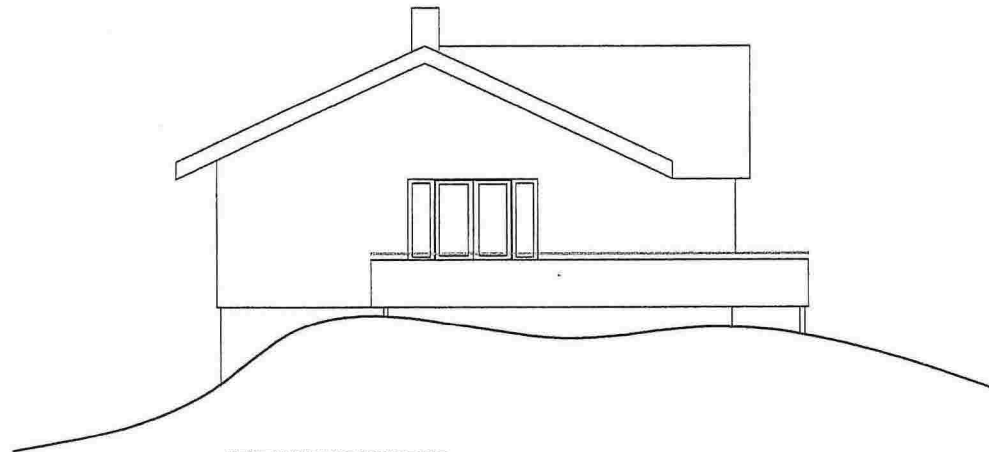

EKSISTERENDE FASADE MOT NORD-VEST



—————

VASSBYGDVEGEN 119, 5912 SEIM GNR. 183 BNR. 2
 MÅLSTOKK 1:100
 TILTAKSHAVER:
 MARIA OG ØYVIND KLEIVDAL

Dato: 09.10.2014

ARKITEKTKONTORET 21
 SANDVIKSØDER 5 - 5035 BERGEN
 MOBIL 90507116
 RAKNERARKITEKTKONTORET21.NO





NY FASADE MOT NORD-ØST



BEKISTENDE FASADE MOT NORD-ØST

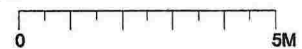

————— SKISNITT OG PERSPEKTIV SPESIFIKASJON

VASSBYGDVEGEN 119, 5912 SEIM GNR. 183 BNR. 2
 MALESTØKK 1:100
 TILTAKSÅVER:
 MARIA OG ØYVIND KLEIVDAL Dato: 08.10.2014

ARKITEKTKONTORET 21
 SANDVIKSØDER 5 - 5035 BERGEN
 MOBIL 90507116
 RAKNER@ARKITEKTKONTORET21.NO



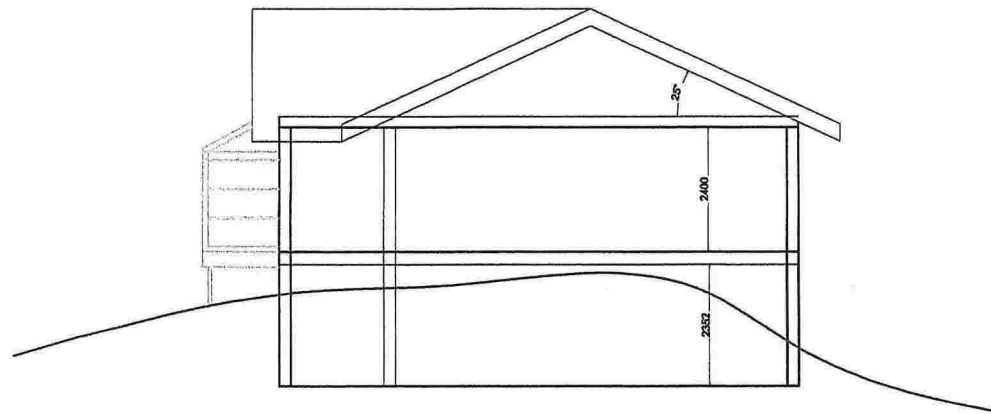

SNITT A-A
ETASJEHØYDER, MØNEHØYDE OG GESIMSHØYDE = EKSISTERENDE BYGNINGSHØYDER

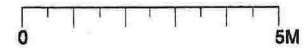

VASSBYGDVEGEN 119, 5912 SEIM GNR. 183 BNR. 2
MALESTOKK 1:100
TILTAKSHAVER:
MARIA OG ØYVIND KLEIVDAL. Dato: 09.10.2014

ARKITEKTKONTORET 21
SANDVIKSØDER 5 - 5035 BERGEN
MOBIL 90507116
RAKNER@ARKITEKTKONTORET21.NO



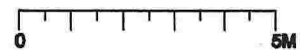
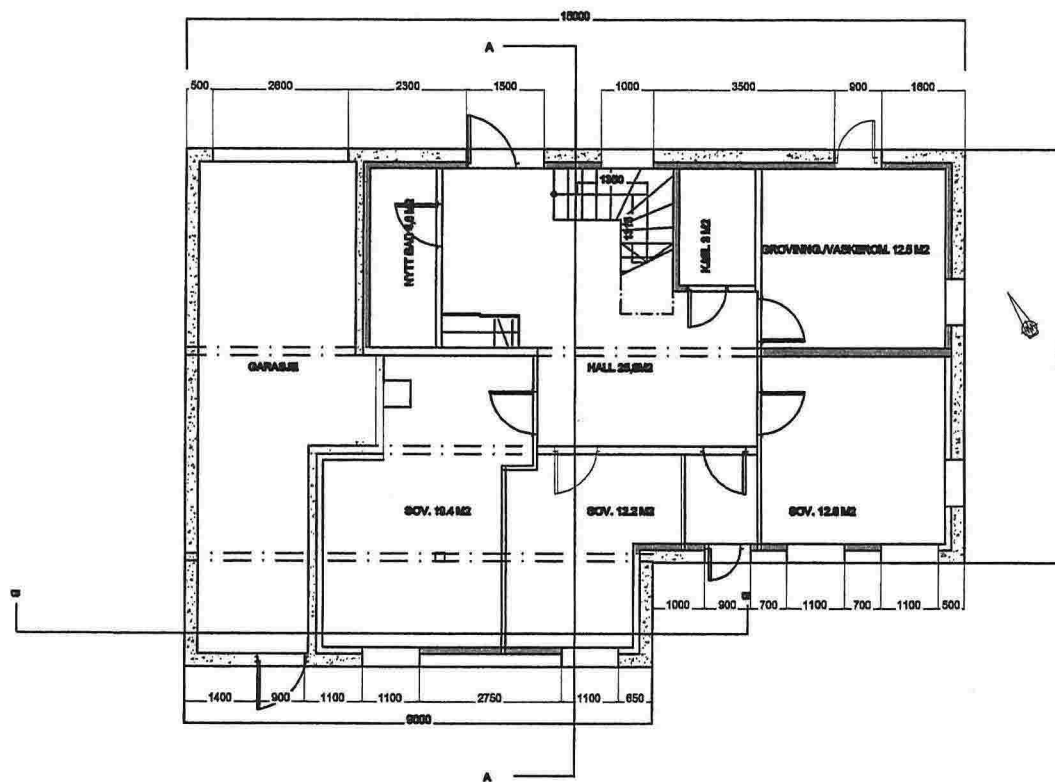

VASSBYGDVEGEN 119, 5912 SEIM GNR. 183 BNR. 2
 MÅLSTOKK 1:100
 TILTAKSHVER:
 MARIA OG ØYVIND KLEIVDAL Dato: 08.10.2014

ARKITEKTKONTORET 21
 SANDVIKSBOER 5 - 5035 BERGEN
 MOBIL 90507116
 RAKNERØARKITEKTKONTORET21.NO



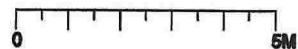
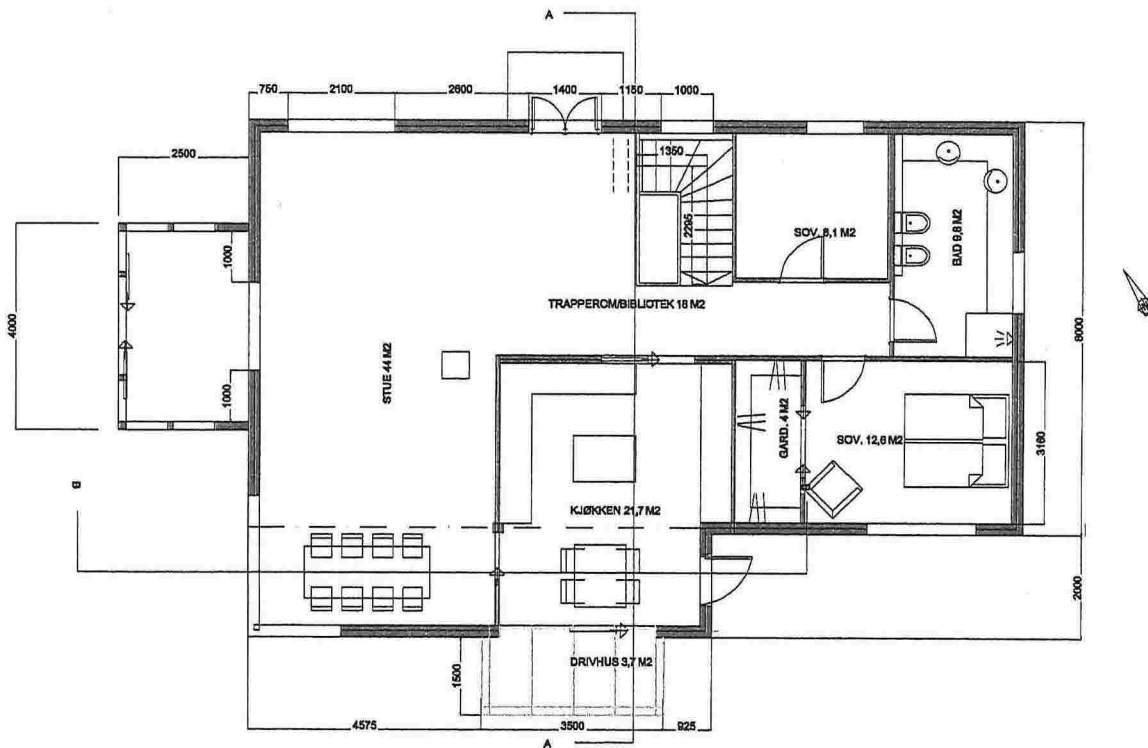

VASSBYGDVEGEN 119, 5912 SEIM GNR. 183 BNR. 2
 MALESTØKK 1:100
 TILTAKSHAVER:
 MARIA OG ØYVIND KLEIVDAL Date: 08.10.2014

ARKITEKTKONTORET 21
 SANDVIKSØDER 5 - 5035 BERGEN
 MOBIL 90507116
 RAKNER@ARKITEKTKONTORET21.NO

