

Nabovarsel

sendes til berørte naboer og gjenboere

plan- og bygningsloven av 27. juni 2008 nr. 71 § 21-3



Til (nabo/gjenboer)
Lindås Kommune Felles postmottak Kvernhusmyrane 20 5914 Isdalstø

Som eier/fester av:
Gnr. 106 Bnr. 134 Festenr. Seksjonsnr.
Eiendommens adresse

Tiltak på eiendommen:
Gnr. 106 Bnr. 86 Festenr. Seksjonsnr.
Eiendommens adresse Krossleitet 22
Postnr. 5955 Poststed Lindås
Kommune Lindås
Eier/fester Raymond Norheim Skjelvik

Det varsles herved om
<input type="checkbox"/> Nybygg <input type="checkbox"/> Anlegg <input type="checkbox"/> Endring av fasade <input type="checkbox"/> Riving
<input checked="" type="checkbox"/> Påbygg/tilbygg <input type="checkbox"/> Skilt/reklame <input type="checkbox"/> Innhegning mot veg <input type="checkbox"/> Bruksendring
<input type="checkbox"/> Midlertidig bygning, konstruksjon eller anlegg <input type="checkbox"/> Antennesystem <input type="checkbox"/> Oppretting/endring av matrikkelenhet (eiendomsdeling) eller bortfeste <input type="checkbox"/> Annet
Dispensasjon etter plan- og bygningsloven kapittel 19
<input type="checkbox"/> Plan- og bygningsloven med forskrifter <input type="checkbox"/> Kommunale vedtekter <input type="checkbox"/> Arealplaner <input type="checkbox"/> Vegloven
Vedlegg nr. B -

Arealdisponering
Sett kryss for gjeldende plan
<input type="checkbox"/> Arealdel av kommuneplan <input checked="" type="checkbox"/> Reguleringsplan <input type="checkbox"/> Bebyggelsesplan
Navn på plan
Fanebust Terrasse

Beskriv nærmere hva nabovarslet gjelder
Oppføring av vinterhage i tilknytning til eksisterende hus
Vedlegg nr. Q -

Spørsmål vedrørende nabovarsel rettes til
Foretak/tiltakshaver Raymond N. Skjelvik
Kontaktperson, navn Raymond N. Skjelvik E-post raymond.skjelvik@gmail.com Telefon 91103140 Mobil 91103140
Søknaden kan ses på hjemmeside: (ikke obligatorisk)

Merknader sendes til
Eventuelle merknader skal være mottatt innen 2 uker etter at dette varsel er sendt. Ansvarlig søker/tiltakshaver skal sammen med søknad sende innkomne merknader og redegjøre for ev. endringer.
Navn Raymond N. Skjelvik Postadresse Krossleitet 22
Postnr. 5955 Poststed Lindås E-post raymond.skjelvik@gmail.com

Beskrivelse av vedlegg	Gruppe	Nr. fra - til	Ikke relevant
Dispensasjonssøknad/vedtak	B		<input checked="" type="checkbox"/>
Situasjonsplan	D	1-1	<input type="checkbox"/>
Tegninger snitt, fasade	E	2-6	<input type="checkbox"/>
Andre vedlegg	Q		<input type="checkbox"/>

Underskrift
Sted Lindås Dato 05/12-14 Underskrift ansvarlig søker eller tiltakshaver
Gjentas med blokkbokstaver RAYMOND N. SKJELVIK

Oppføring av vinterhage

Byggherre:	Raymond N. Skjelvik
Byggested:	Krossleitet 22
Kommune:	Lindås
Gnr:	106
Bnr:	86

TEGNING, FASADE

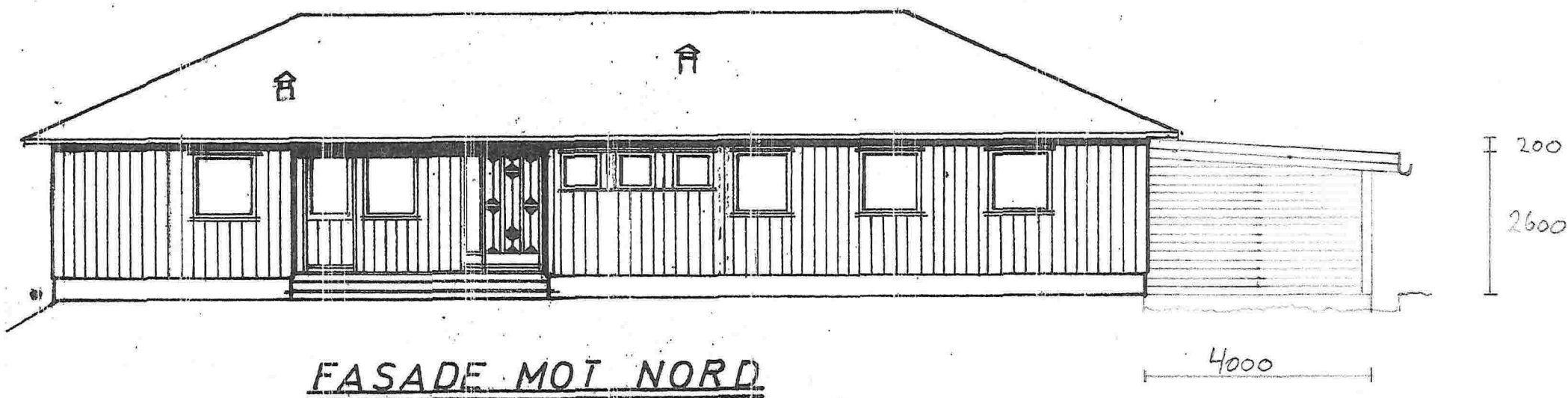

FASADE MOT NORD

MÅLESTOKK 1:100

MSB

Oppføring av vinterhage

Byggherre:	Raymond N. Skjelvik
Byggested:	Krossleitet 22
Kommune:	Lindås
Gnr:	106
Bnr:	86

TEGNING, FASADE

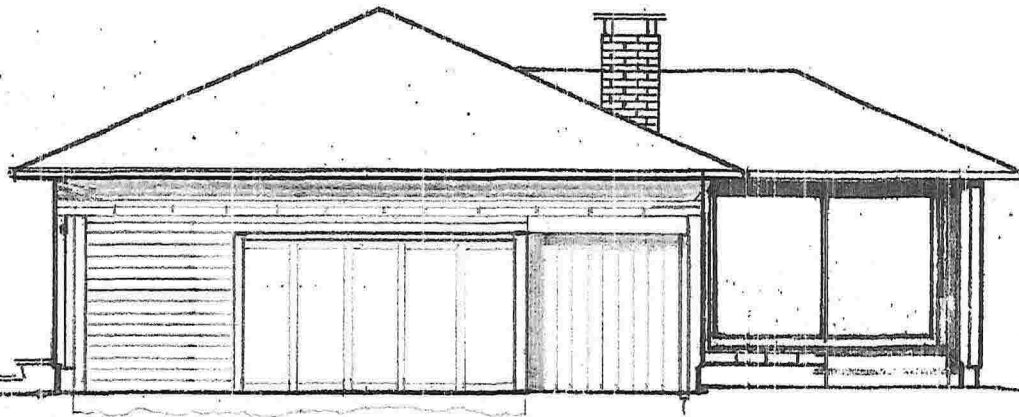

200
600
2000

FASADE MOT VEST

200 6000 2100 200
2450 FOLDEDØR 3600 2450

MÅLESTORR 1:100

MIB

Oppføring av vinterhage

Byggherre:	Raymond N. Skjelvik
Byggested:	Krossleitet 22
Kommune:	Lindås
Gnr:	106
Bnr:	86

TEGNING, FASADE

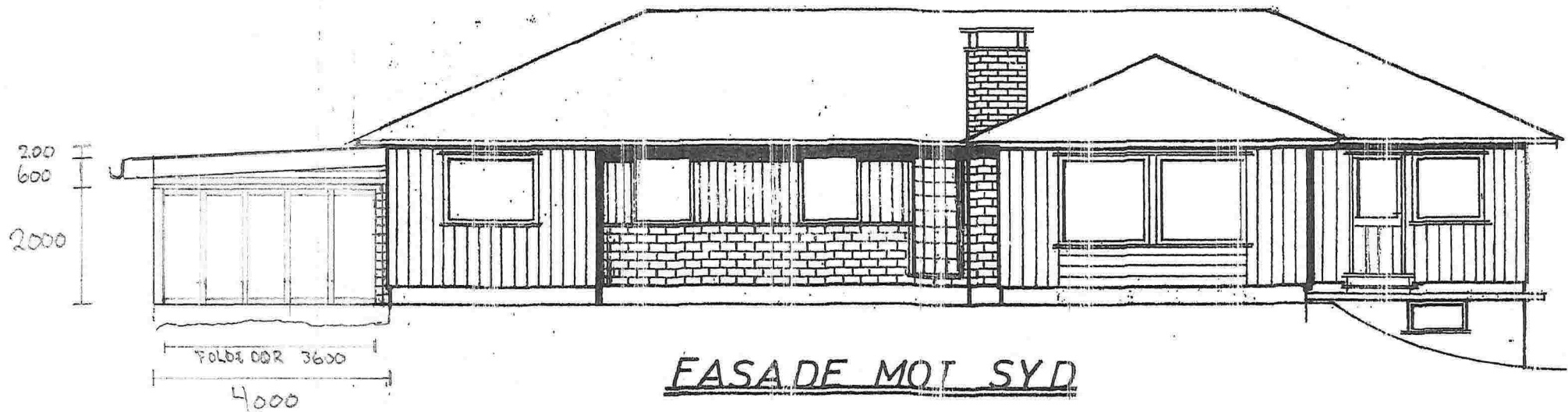

MÅLESTOKK 1:100

MSB

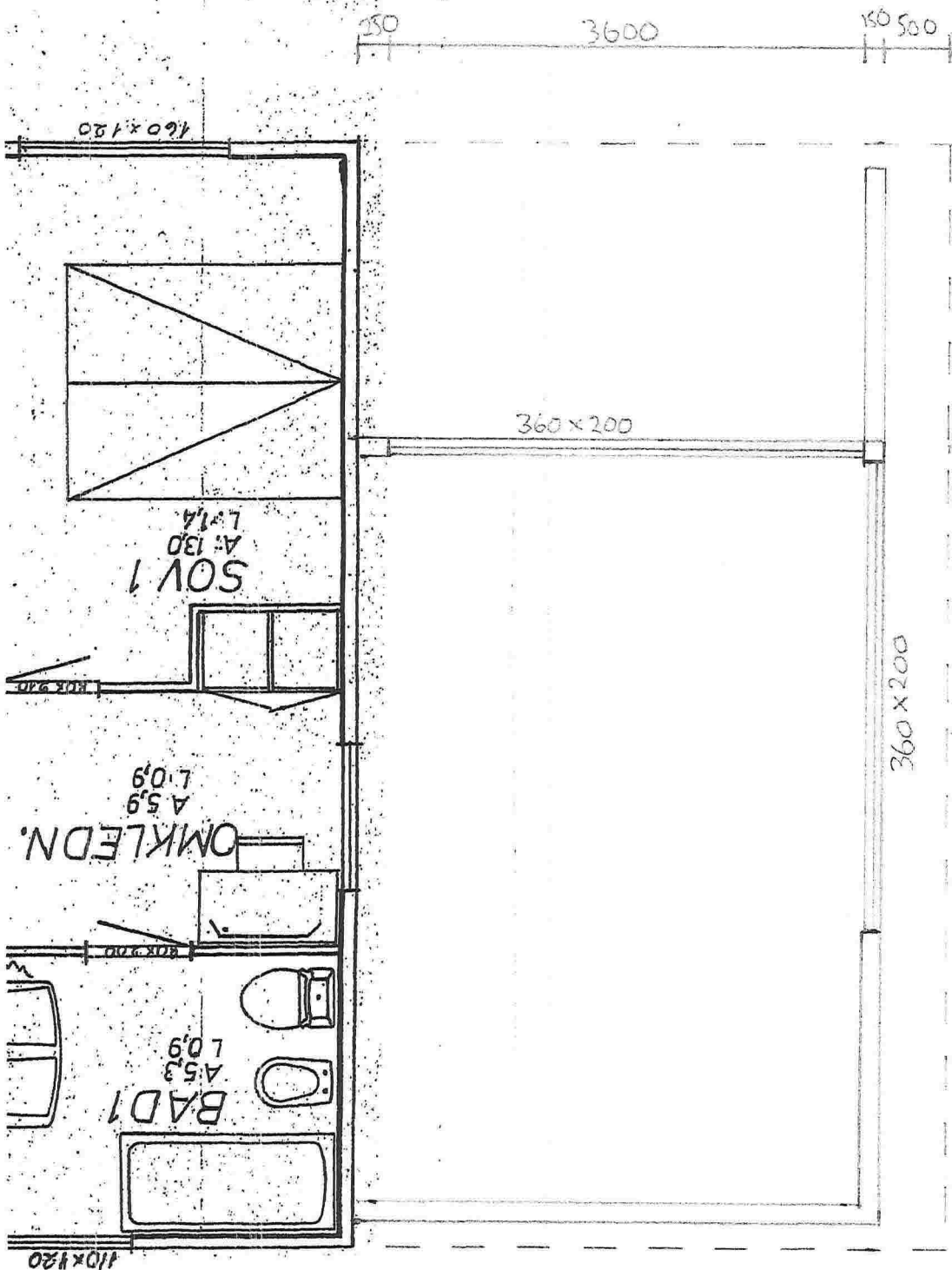

Oppføring av vinterhage i tilknytning til eksisterende hus

Byggherre:	Raymond N. Skjelvik
Byggested:	Krossleitet 22
Kommune:	Lindås
Gnr:	106
Bnr:	86

TEGNING, PLAN

MÅLSTOKK 1:50

196

Oppføring av vinterhage i
tilknytning til eksisterende hus

Byggherre:	Raymond N. Skjelvik
Byggested:	Krossleitet 22
Kommune:	Lindås
Gnr:	106
Bnr:	86

TEGNING, SNITT

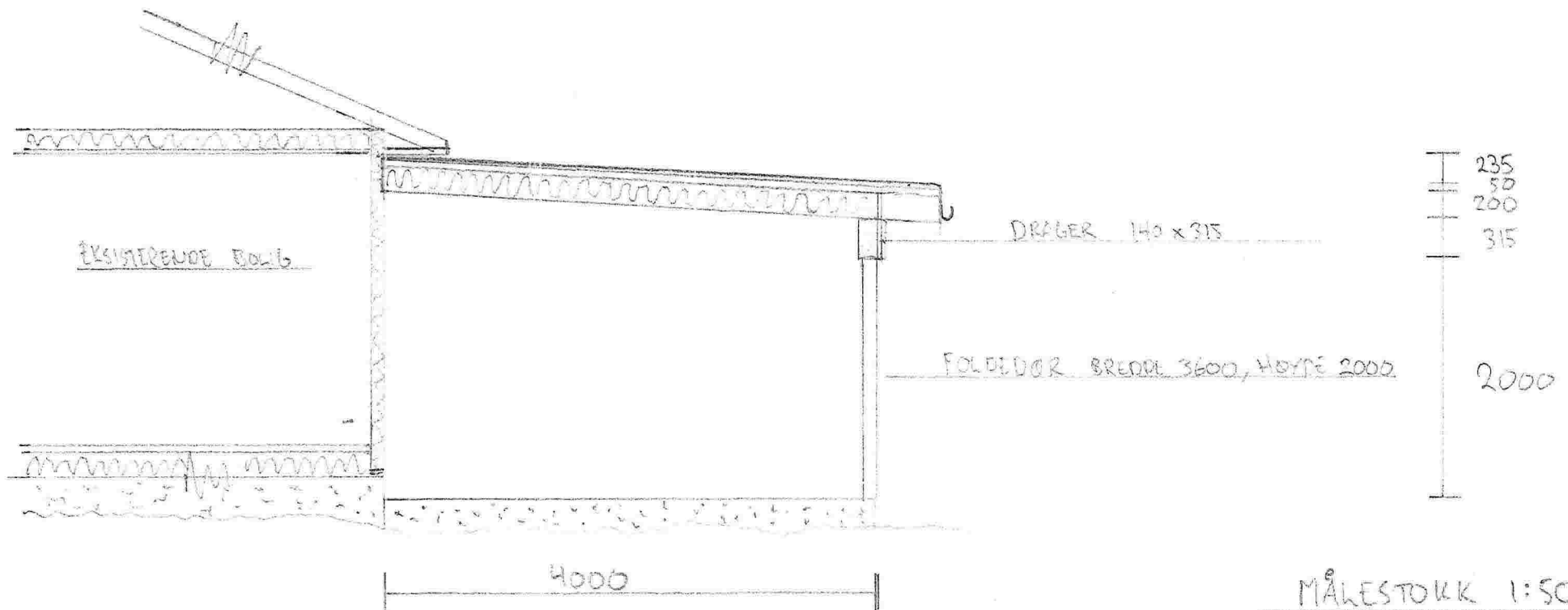

MÅLESTOKK 1:50

M56

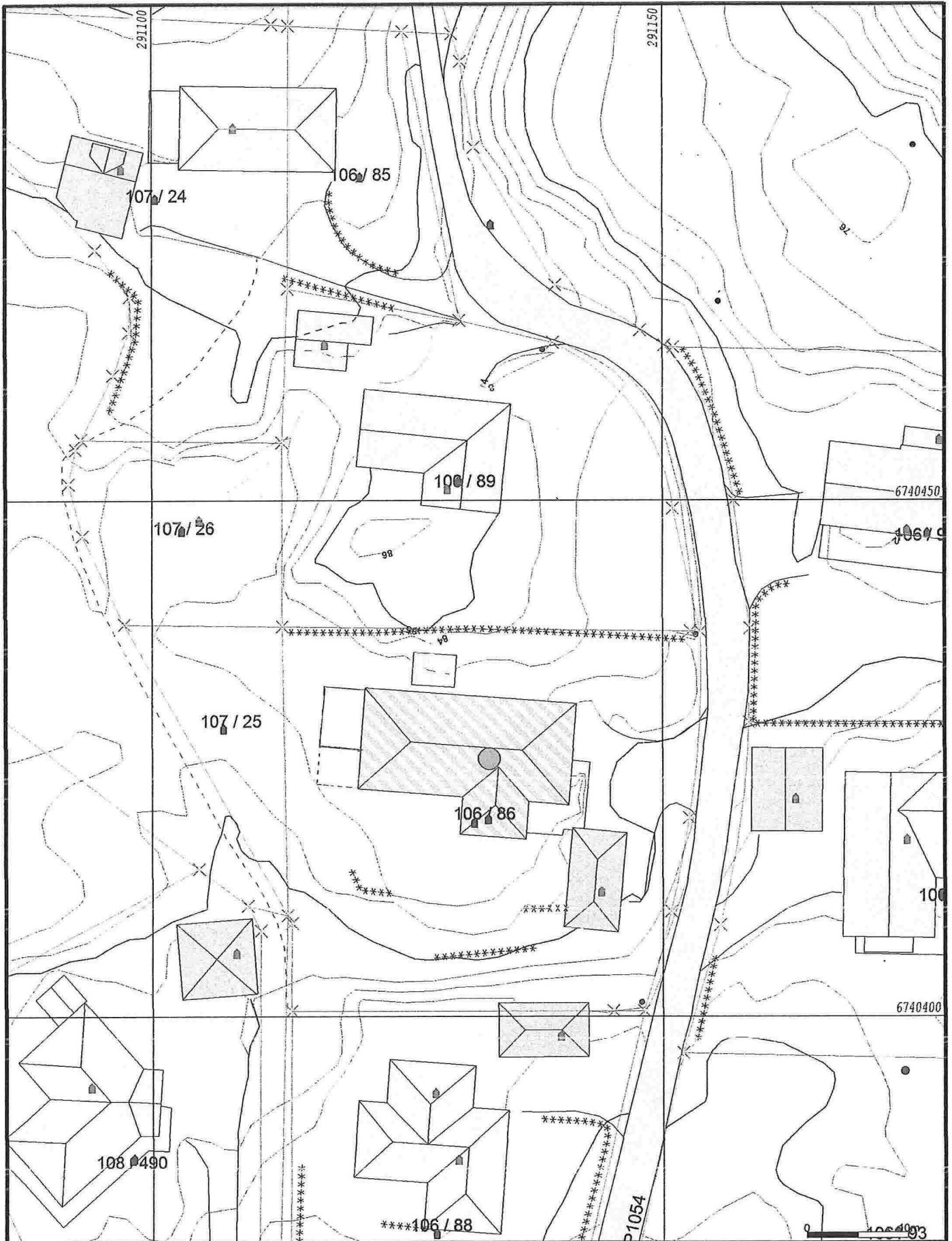

Målte Grenser	Støre bustader
Registrerte Grenser	Hytte/feriehøus
Udefinert grenser	Garasje/tullus
Terrengmålte grense	Industri/lager
Konstruert grensepunkt	Andre bygg
Bøllig	
Bustad m/leilighet	
Våningshus	

Bølligghet og høyer må oppfattes som orienterende.

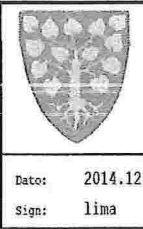

Lindås kommune
Geodata avdeling

gnr. 106 bnr. 86

Dato: 2014.12.02
Sign: lima

Situasjonskart

N

Målestokk
1:500