

Søknad om tillatelse til tiltak

etter plan- og bygningsloven § 20-1

Rammertilatelse

Ett-trinns søknadsbehandling

Oppfylles vilkårene for 3 ukers

saksbehandling, jf. § 21-7 annet ledd?

Ja Nei

Søknad om ansvarsrett for ansvarlig søker

Foreligger sentral godkjenning?

Hvis nei, vedlegg byggblankett 5159.

Ja Nei

Berører tiltaket eksisterende eller fremtidige arbeidsplasser?

Ja Nei

Hvis ja, skal samtykke innhentes fra Arbeidstilsynet for igangsettelse av tiltaket. Byggblankett 5177 med vedlegg.

Berører tiltaket byggverk oppført før 1850, jf. Kulturminneloven § 25, andre ledd?

Ja Nei

Hvis ja, skal uttalelse fra fylkeskommunen foreligge for igangsettelse av tiltaket.

Opplysninger gitt i søknad eller vedlegg til søknaden, herunder oppretting eller endring av matrikkelenhet, vil bli registrert i matrikkelen.

Søknaden gjelder

Eiendom / byggested	Gnr.	Bnr.	Festenr.	Seksjonsnr.	Bygningsnr.	Bolignr.	Kommune
	137	746					
Adresse	Mangerbua Nedre				Postnr.	Poststed	
					5911	Alversund	
Planlagt bruk/formål	<input checked="" type="checkbox"/> Bolig			<input type="checkbox"/> Fritidsbolig	<input type="checkbox"/> Garasje	<input type="checkbox"/> Annet:	
						Beskriv	
Tiltakets art pgl §20-1 (flere kryss mulig)	<input checked="" type="checkbox"/> Nye bygg og anlegg			<input checked="" type="checkbox"/> Nytt bygg *)	<input type="checkbox"/> Parkeringsplass *)	<input type="checkbox"/> Anlegg	<input type="checkbox"/> Veg
	<input type="checkbox"/> Endring av bygg og anlegg			<input type="checkbox"/> Tilbygg, påbygg, underbygg *)	<input type="checkbox"/> Fasade		
	<input type="checkbox"/> Endring av bruk			<input type="checkbox"/> Bruksendring	<input type="checkbox"/> Vesentlig endring av tidligere drift		
	<input type="checkbox"/> Riving			<input type="checkbox"/> Hele bygg *)	<input type="checkbox"/> Deler av bygg *)	<input type="checkbox"/> Anlegg	
	<input type="checkbox"/> Bygn. tekn. installasj. **)			<input type="checkbox"/> Nye anlegg *)	<input type="checkbox"/> Endring	<input type="checkbox"/> Reparasjon	
	<input type="checkbox"/> Endring av bruksenhet i bolig			<input type="checkbox"/> Oppdeling	<input type="checkbox"/> Sammenføyning		
	<input type="checkbox"/> Innhegning, skilt			<input type="checkbox"/> Innhegning mot vegg	<input type="checkbox"/> Reklame, skilt, innretning e.l.		
	<input type="checkbox"/> Oppretting/endring av matrikkelenhet ***)			<input type="checkbox"/> Grunneiendom *)	<input type="checkbox"/> Anleggseiendom	<input type="checkbox"/> Festegrunn over 10 år	<input type="checkbox"/> Arealoverføring
				*) Byggblankett 5175 fylles ut og vedlegges. (Vedlegg gruppe A)		**) Gjelder kun når installasjonen ikke er en del av et større tiltak.	
			***) Unntatt fra krav om ansvarsrett. Behandles etter matrikkelloven. Registrert eier underskriver i feltet for tiltakshaver.				

Vedlegg

Beskrivelse av vedlegg	Gruppe	Nr fra - til	Ikke relevant
Opplysninger om tiltakets ytre rammer og bygningsspesifikasjon (Byggblankett 5175)	A	1 - 1	<input type="checkbox"/>
Dispensasjonssøknad (begrunnelse/vedtak) (pbl kap. 19)	B	-	<input checked="" type="checkbox"/>
Nabovarsling (Kvittering for nabovarsel/Opplysninger gitt i nabovarsel/nabomerknader/kommentarer til nabomerknader)	C	1 - 3	<input type="checkbox"/>
Situasjonsplan, avkjørselsplan bygning/eiendom	D	1 - 1	<input type="checkbox"/>
Tegninger	E	1 - 7	<input type="checkbox"/>
Redegjørelser/kart	F	-	<input checked="" type="checkbox"/>
Søknad om ansvarsrett/gjennomføringsplan	G	1 - 9	<input type="checkbox"/>
Boligspesifikasjon i Matrikkelen	H	-	<input checked="" type="checkbox"/>
Uttalelse/vedtak fra annen offentlig myndighet	I	-	<input checked="" type="checkbox"/>
Rekvisisjon av oppmålingsforretning	J	-	<input checked="" type="checkbox"/>
Andre vedlegg	Q	1 - 1	<input type="checkbox"/>

Erklæring og underskrift

Ansvarlig søker bekrefter at hele tiltaket belegges med ansvar, og dekker kravene i henhold til plan- og bygningsloven. En er kjent med reglene om straff og sanksjoner i pbl kap. 32 og at det kan medføre reaksjoner dersom det gis unnlige opplysninger.

Ansvarlig søker for tiltaket			Tiltakshaver	
Foretak	Org. nr.	Navn		
MAJO EIGEDOM AS	986462929	Klaus Wergeland		
Adresse	Adresse			
Lindåsvegen 154	Dalane 34			
Postnr.	Poststed	Postnr.	Poststed	
5914	Isdalstø	5955	Lindås	
Kontaktperson	Telefon	Mobiltelefon	Eventuelt organisasjonsnummer	
magnus helgese	97709118	97709118		
E-post	E-post	Telefon (dagtid)		
magnus.helgesen@boligpartner.no	km-werge@onli	47612398		
Dato	Underskrift	Dato	Underskrift	
02.12.2014		02.12.2014		
Gjentas med blokkbokstaver	Gjentas med blokkbokstaver			
MAGNUS HELGESEN	Klaus Wergeland			

Bygningstyppekoder**BOLIG**

Dersom bruksarealet til bolig er større enn bruksarealet til annet enn bolig, velges bygningstype kodet innen hovedgruppen "Bolig" (111-199). Ved valg av bygningstype velges den med størst andel av arealet innen hovedgruppen.

Enebolig	Store boligbygg	Fritidsbolig
111 Enebolig	141 Stort fritliggende boligbygg på 2 et.	161 Hytter, sommerhus ol. fritidsbygg
112 Enebolig med hybel/sokkelleilighet	142 Stort fritliggende boligbygg på 3 og 4 et.	162 Helårsbolig som benyttes som fritidsbolig
113 Våningshus	143 Stort fritliggende boligbygg på 5 et. eller mer	163 Våningshus som benyttes som fritidsbolig
Tomannsbolig	144 Store sammenbygde boligbygg på 2 et.	Kole, selerhus og liggende
121 Tomannsbolig, vertikaldelt	145 Store sammenbygde boligbygg på 3 og 4 et.	171 Selerhus, sel, torbu og liggende
122 Tomannsbolig, horisontaldelt	146 Store sammenbygde boligbygg på 5 et. eller mer	172 Skogs- og utmarkscole, gamle
123 Våningshus, tomannsbolig, vertikaldelt	Bygning for bofellesskap	Garasje og uthus til bolig
124 Våningshus tomannsbolig, horisontaldelt	151 Bo- og servicesenter	181 Garasje, uthus, anneks til bolig
Rekkehus, kjedehus, andre småhus	152 Studenthjem/studentboliger	182 Garasje, uthus, anneks til fritidsbolig
131 Rekkehus	159 Annen bygning for bofellesskap	Annen boligbygning
133 Kjede-/atriumhus		193 Boligbrakker
135 Terrassehus		199 Annen boligbygning (sekundærbolig reindrift)
136 Andre småhus med 3- boliger eller flere		

ANNET

Dersom bruksarealet ikke omfatter bolig eller bruksarealet til bolig er mindre enn til annet, velges bygningstype kodet innen "Annet" (211-840) ut fra hovedgruppen som samlet utgjør det største arealet. Ved valg av bygningstype velges den med størst andel av arealet innen hovedgruppen.

INDUSTRI OG LAGER	Garasje- og hangarbygning	Idrettsbygning
Industribygning	431 Parkeringshus	651 Idrettshall
211 Fabrikbygning	439 Annen garasje-/hangarbygning *	652 Ishall
212 Verkstedsbygning	Veg- og trafikktilsynsbygning	653 Svømmehall
214 Bygning for renseanlegg	441 Trafikktilsynsbygning *	654 Tribune og idrettsgarderobe
216 Bygning for vannforsyning	449 Annen veg- og biltilsynsbygning *	655 Heiseskudo
219 Annen industribygning *	HOTELL OG RESTAURANT	659 Annen idrettsbygning *
Energiforsyningsbygning	Hotellbygning	Kulturhus
221 Kraftstasjon (> 15 000 kVA)	511 Hotellbygning	661 Kino-/teater-/opera-/konserthall
223 Transformatorstasjon (> 10 000 kVA)	512 Motellbygning	662 Samfunns- og grendehus
229 Annen energiforsyning *	519 Annen hotellbygning *	663 Diskotek
Lagerbygning	Bygning for overnatting	669 Annen kulturhus *
231 Lagerhall	521 Hospits, pensjonat	Bygning for religiøse aktiviteter
232 Kjøle- og fryselager	522 Vandrer-/feriehjem	671 Kirke, kapell
233 Silobygning	523 Appartement	672 Bodehus, menighetshus
239 Annen lagerbygning *	524 Camping/utleiehytte	673 Krematorium/gravkapell/bårehus
Fiskeri- og landbruksbygning	529 Annen bygning for overnatting *	674 Synagoge, moske
241 Hus for dyr/landbruk, lager/silo	Restaurantbygning	675 Kloster
243 Veksthus	531 Restaurantbygning, kafébygning	679 Annen bygning for religiøse aktiviteter *
244 Driftbygning fiske/langstoppdrett	532 Sentralkjøkken, kantinebygning	HELSE
245 Naustredskaps- og fiskehus	533 Galkjøkken, kioskbygning	Sykehus
248 Annen fiskeri- og fangstbygning	539 Annen restaurantbygning *	719 Sykehus *
249 Annen landbruksbygning *	KULTUR OG UNDERVISNING	Sykehjem
KONTOR OG FORRETNING	Skolebygning	721 Sykehjem
Kontorbygning	611 Lekepakk	722 Bo- og behandlingssenter
311 Kontor- og administrasjonsbygning, rådhus	612 Barnehage	723 Rehabiliteringsinstitusjon, kurbad
312 Bankbygning, posthus	613 Barneskole	729 Annen sykehjem *
313 Mediabygning	614 Ungdomsskole	Primærhelsebygning
319 Annen kontorbygning *	615 Kombinert barne- ungdomsskole	731 Klinikk, legekontor/senter/vakt
Forretningsbygning	616 Videregående skole	732 Helse-/sosialsenter, helsestasjon
321 Kjøpesenter, varehus	619 Annen skolebygning *	739 Annen primærhelsebygning *
322 Butikk/forretningsbygning	Universitets-, hogskole og forskningsbygning	FENGSEL, BEREDSKAP O.A.
323 Bensinstasjon	621 Universitet/hogskole m/auditorium, lesesal mv.	Fengselsbygning
329 Annen forretningsbygning *	623 Laboratoriebygning	819 Fengselsbygning *
330 Messe- og kongressbygning	629 Annen universitets-, hogskole og forskningsbygning *	Beredskapsbygning
SAMFERDSEL OG KOMMUNIKASJON	Museums- og biblioteksbygning	821 Poststasjon
Ekspedisjonsbygning, terminal	641 Museum, kunstgalleri	822 Brannstasjon, ambulansestasjon
411 Ekspedisjonsbygning, flyterminal, kontrolltårn	642 Bibliotek/mediatek	823 Fyrstasjon, lossstasjon
412 Jernbane- og T-banestasjon	643 Zoologisk-/botanisk hage (bygning)	824 Stasjon for radarovervåk. av fly-/skjøpstrafikk
415 Godsterminal	649 Annen museums-/biblioteksbygning *	825 Tiltaksrom/bunker
416 Postterminal		829 Annen beredskapsbygning *
419 Annen ekspedisjon- og terminalbygning *		830 Monument
Telekommunikasjonsbygning		840 Offentlig toalett
429 Telekommunikasjonsbygning		

*) eller bygning som har nær tilknytning til fener sine bygninger

Opplysninger om tiltakets ytre rammer og bygningsspesifikasjon

Vedlegg til Byggblankett 5174

Beskrivelse av hvordan tiltaket oppfylder byggesaksbestemmelsene, planbestemmelsene og planvedtak eller plan- og bygningsloven (pbl) innenfor angitte områder

Opplysningene gjelder							
Eiendom / byggested	Gnr.	Bnr.	Festenr.	Seksjonsnr.	Bygningsnr.	Bofignr.	Kommune
	137	746					Lindås
	Adresse				Postnr.	Poststed	
	Mangerbua Nedre				5911	Alversund	

Forhåndskonferanse	
Pbl § 21-1	Forhåndskonferanse er avholdt og referat foreligger <input type="checkbox"/> Ja <input checked="" type="checkbox"/> Nei

Dispensasjonssøknad og fravik fra TEK		
Pbl Kap. 19	Det søkes dispensasjon fra bestemmelsene i: (begrunnelse for dispensasjon gis på eget ark)	Vedlegg nr.
	<input type="checkbox"/> Plan- og bygningsloven med forskrifter <input type="checkbox"/> Kommunale vedtekter/ forskrifter til pbl <input type="checkbox"/> Arealplaner <input type="checkbox"/> Vegloven	B -
Pbl § 31-2	<input type="checkbox"/> Det søkes om fravik fra TEK for eksisterende byggverk (pbl § 31-2)	Vedlegg nr.
	Redegjørelse i eget vedlegg	B -

Arealdisponering							
Planstatus mv.	Selt kryss for gjeldende plan						
	<input type="checkbox"/> Arealdel av kommuneplan <input checked="" type="checkbox"/> Reguleringsplan <input type="checkbox"/> Bebyggelsesplan						
	Navn på plan						
	Mangerbua 2						
	Reguleringsformål i arealdel av kommuneplan/reguleringsplan/bebyggelsesplan - beskriv						
	Bollig						
	Velg aktuell kolonne iht. beregningsregel angitt i gjeldende plan *						
		%-BYA	BYA	%-BRA / %-TU	BRA	U-grad	
	a. Grad av utnyttning iht. gjeldende plan	30 %	m ²	%	m ²		
Tomtearealet	b. Byggeområde/grunneiendom **	556,5	m ²		m ²	m ²	
	c. Ev. areal som trekkes fra iht. beregn.regler	- 0	m ²	-	m ²		
	d. Ev. areal som legges til iht. beregn. regler					+ m ²	
	e. Beregnet tomteareal (b - c) eller (b+d)	= 556,5	m ²	=	m ²	= m ²	
Grad av utnyttning	Arealbenevnelser	m ² BYA	BYA	BRA	BRA	BTA	
	f. Beregnet maks. byggeareal iht. plan (jf. a og e.)	167	m ²	m ²	m ²	m ²	
	g. Areal eksisterende bebyggelse	0	m ²	m ²	m ²	m ²	
	h. Areal som skal rives	- 0	m ²	-	m ²	-	m ²
	i. Areal ny bebyggelse	+ 127	m ²	+ m ²	+ m ²	+ m ²	+ m ²
	j. Parkeringsareal på terreng	+ 36	m ²	+ m ²	+ m ²	+ m ²	
	k. Areal byggesak	= 163	m ²	= m ²	= m ²	= m ²	= m ²
	Beregnet grad av utnyttning (jf. e. og k.) ***	29,3	%	m ²	%	m ²	
Bygningsopplysninger som føres i Matrikkelen	l. Åpne arealer som inngår i k		- 16	m ²		-	m ²
	j. Parkeringsareal på terreng		- 36	m ²		-	m ²
	m. Areal i matrikkelen = k-lj		= 111	m ²		=	m ²
	Antall etasjer	Antall bruksenheter bolig	Boliger		Boliger		Boliger
	2	1	127	m ²		m ²	m ²
	Antall bruksenheter annet	Annet		Annet		Annet	
		36	m ²		m ²	m ²	
Redegjørelser	* Skal beregning av utnyttingsgrad skje etter annen regel, beskriv nærmere					Vedlegg nr.	
	** Dersom areal i rad b ikke er fremkommet av målebrev, beskriv nærmere					D -	
	*** Vis ev. underlag for beregningen av grad av utnyttning i vedlegg					Vedlegg nr.	
						D -	

Bygningsopplysninger som føres i matrikkelen	
Næringsgruppekode ¹ x	Oppgi kode for hvilken næring brukeren av bygningen tilhører. Bygninger som brukes til flere formål skal kodes etter den næringen som opptar størst del av arealet. Unntak: Næringsgruppekode "X" skal kun brukes når bygget bare har areal til boligformål.
Næringsgrupper - gyldige koder A Jordbruk, skogbruk og fiske B Bergverksdrift og utvinning C Industri D Elektrisitets-, gass-, damp- og varmtvannsforsyning E Vannforsyning, avløps- og renovasjonsvirksomhet F Bygge- og anleggsvirksomhet G Varehandel, reparasjon motorvogner H Transport og lagring I Overnattings- og servicevirksomhet J Informasjon og kommunikasjon K Finansierings- og forsikringsvirksomhet L Omsetning og drift av fast eiendom M Faglig, vitenskapelig og teknisk tjenesteyting N Forretningsmessig tjenesteyting O Offentlig administrasjon og forsvar, og trykkeordninger underlagt offentlig forvaltning P Undervisning Q Helse- og sosialtjenester R Kulturell virksomhet, underholdning og fritidsaktiviteter S Annen tjenesteyting T Lønnet arbeid i private husholdninger U Internasjonale organisasjoner og organer X Bolig Y Annet som ikke er bolig	

Plassering av tiltaket	
Kan høyspent kraftlinje være i konflikt med tiltaket?	<input type="checkbox"/> Ja <input checked="" type="checkbox"/> Nei
Hvis ja, må avklaring med berørt rettighetshaver være dokumentert	Vedlegg nr. Q -
Kan vann og avløpsledninger være i konflikt med tiltaket?	<input type="checkbox"/> Ja <input checked="" type="checkbox"/> Nei
Hvis ja, må avklaring med berørt rettighetshaver være dokumentert	Vedlegg nr. Q -

Krav til byggegrunn (pbl § 28-1)	
Skal byggverket plasseres i område med fare for:	
Flom (TEK10 § 7-2)	Skal byggverket plasseres i flomutsatt område? <input checked="" type="checkbox"/> Nei <input type="checkbox"/> Ja Hvis ja, angi sikkerhetsklasse: <input type="checkbox"/> F1 (liten konsekvens og sannsynlighet lavere enn 1/20 år) <input type="checkbox"/> F2 (middels konsekvens og sannsynlighet lavere enn 1/200 år) <input type="checkbox"/> F3 (stor konsekvens og sannsynlighet lavere enn 1/1000 år)
Skred (TEK10 § 7-3)	Skal byggverket plasseres i skredutsatt område? <input type="checkbox"/> Ja <input checked="" type="checkbox"/> Nei Hvis ja, angi sikkerhetsklasse: <input type="checkbox"/> S1 (liten konsekvens og sannsynlighet lavere enn 1/100 år) <input type="checkbox"/> S2 (middels konsekvens og sannsynlighet lavere enn 1/1000 år) <input type="checkbox"/> S3 (stor konsekvens og sannsynlighet lavere enn 1/5000 år)
Andre natur- og miljøforhold (pbl § 28-1)	<input type="checkbox"/> Ja <input checked="" type="checkbox"/> Nei Dersom ja, beskriv kompensierende tiltak i vedlegg

Tilknytning til veg og ledningsnett	
Adkomst vegloven §§ 40-43 pbl § 27-4	Gir tiltaket ny/endret adkomst? <input checked="" type="checkbox"/> Ja <input type="checkbox"/> Nei Tomta har adkomst til følgende veg som er opparbeidet og åpen for alminnelig ferdsel: <input type="checkbox"/> Riksveg/fylkesveg Er avkjøringstillatelse gitt? <input type="checkbox"/> Ja <input type="checkbox"/> Nei <input type="checkbox"/> Kommunal veg Er avkjøringstillatelse gitt? <input type="checkbox"/> Ja <input type="checkbox"/> Nei <input checked="" type="checkbox"/> Privat veg Er vegrett sikret ved tinglyst erklæring? <input checked="" type="checkbox"/> Ja <input type="checkbox"/> Nei
Vannforsyning pbl § 27-1	Tilknytning i forhold til tomta <input checked="" type="checkbox"/> Offentlig vannverk <input type="checkbox"/> Privat vannverk <input type="checkbox"/> Annen privat vannforsyning, innlagt vann <input type="checkbox"/> Annen privat vannforsyning, ikke innlagt vann Beskriv Dersom vannliførsel forutsetter tilknytning til annen privat ledning eller krysser annens grunn, foreligger rettighet ved tinglyst erklæring? <input checked="" type="checkbox"/> Ja <input type="checkbox"/> Nei
Avløp pbl § 27-2	Tilknytning i forhold til tomta <input checked="" type="checkbox"/> Offentlig avløpsanlegg Skal det installeres vannklosett? <input checked="" type="checkbox"/> Ja <input type="checkbox"/> Nei <input checked="" type="checkbox"/> Privat avløpsanlegg Foreligger utslippstillatelse? <input type="checkbox"/> Ja <input checked="" type="checkbox"/> Nei Dersom avløpsanlegg forutsetter tilknytning til annen privat ledning eller krysser annens grunn, foreligger rettighet ved tinglyst erklæring? <input checked="" type="checkbox"/> Ja <input type="checkbox"/> Nei
Overvann	Takvann/overvann føres til: <input type="checkbox"/> Avløpssystem <input checked="" type="checkbox"/> Terreng

Løfteinnretninger	
Er det i bygningen løfteinnretninger som omfattes av TEK10?	<input type="checkbox"/> Ja <input checked="" type="checkbox"/> Nei
Søkes det om slik innretning installert?	<input type="checkbox"/> Ja <input checked="" type="checkbox"/> Nei
Hvis ja, kryss av:	<input type="checkbox"/> Heis <input type="checkbox"/> Trappahels <input type="checkbox"/> Løfteplattform <input type="checkbox"/> Rulletrapp eller rullende fortau

Kvittering for nabovarsel sendes kommunen sammen med søknaden

Vedlegg nr
C- 1

Side
1 av 3

Nabovarsel kan enten sendes som rekommandert sending eller overleveres personlig mot kvittering. Ved personlig overlevering vil signatur gjelde som bekreftelse på at varslet er mottatt. Det kan også signeres på at man gir samtykke til tiltaket.

Tiltaket gjelder

Eiendom / byggested	Gnr	Bnr	Festenr.	Seksjonsnr.	Byrningsnr.	Bolignr.	Kommune
	137	746					
Adresse					Postnr	Poststed	
Mangerbua					5911	Alversund1	

Nabo-/gjenboerielendom				Nabo-/gjenboerielendom eier/fester			
Gnr	Bnr	Festenr.	Seksjonsnr.	Eier/festers navn			
137	745			Linn M Rognø og Sten Are Refvik Edvardsen			
Adresse				Adresse			
Mangerbua				Ole Vigs Gate 17			
Postnr		Poststed		Postnr	Poststed	Poststedets reg.nr.	
5911		Alversund		0366	Oslo		
Personlig kvittering for			Dato	Sign.	Personlig kvittering for		
<input type="checkbox"/> mottatt varsel					<input type="checkbox"/> Samtykker i tiltaket		

Denne del klistres på kvittering
RR 1778 2996 7 NO

Nabo-/gjenboerielendom				Nabo-/gjenboerielendom eier/fester			
Gnr	Bnr	Festenr.	Seksjonsnr.	Eier/festers navn			
137	747			Camilla Aina Marøy og Vegar Sætre			
Adresse				Adresse			
Mangerbua				Skansellen 21			
Postnr		Poststed		Postnr	Poststed	Poststedets reg.nr.	
5911		Alversund		5031	Bergen		
Personlig kvittering for			Dato	Sign.	Personlig kvittering for		
<input type="checkbox"/> mottatt varsel					<input type="checkbox"/> Samtykker i tiltaket		

Denne del klistres på kvittering
RR 1778 2998 4 NO

Nabo-/gjenboerielendom				Nabo-/gjenboerielendom eier/fester			
Gnr	Bnr	Festenr.	Seksjonsnr.	Eier/festers navn			
137	750			May Britt Bjørsvik og Ivar Gausereide			
Adresse				Adresse			
Mangerbua				Alvermarka 27			
Postnr		Poststed		Postnr	Poststed	Poststedets reg.nr.	
5911		Alversund			Alversund		
Personlig kvittering for			Dato	Sign.	Personlig kvittering for		
<input type="checkbox"/> mottatt varsel					<input type="checkbox"/> Samtykker i tiltaket		

Denne del klistres på kvittering
RR 1778 2997 5 NO

Nabo-/gjenboerielendom				Nabo-/gjenboerielendom eier/fester			
Gnr	Bnr	Festenr.	Seksjonsnr.	Eier/festers navn			
137	751			Mette Rødberg Birkeland og Idar Birkeland			
Adresse				Adresse			
Mangerbua				Stemmelia 8			
Postnr		Poststed		Postnr	Poststed	Poststedets reg.nr.	
5911		Alversund			Nesttun		
Personlig kvittering for			Dato	Sign.	Personlig kvittering for		
<input type="checkbox"/> mottatt varsel					<input type="checkbox"/> Samtykker i tiltaket		

Denne del klistres på kvittering
RR 1778 2995 3 NO

Nabo-/gjenboerielendom				Nabo-/gjenboerielendom eier/fester			
Gnr	Bnr	Festenr.	Seksjonsnr.	Eier/festers navn			
137	752			Stine Kartveit og Andre Støldal Isaksen			
Adresse				Adresse			
Mangerbua				Løhøyen 17			
Postnr		Poststed		Postnr	Poststed	Poststedets reg.nr.	
5911		Alversund		5911	Alversund		
Personlig kvittering for			Dato	Sign.	Personlig kvittering for		
<input type="checkbox"/> mottatt varsel					<input type="checkbox"/> Samtykker i tiltaket		

Denne del klistres på kvittering
RR 1778 2994 0 NO

Det er per dags dato innlevert rekommandert sending til ovennevnte adressater.

Samlet antall sendinger:

5

Sign.

Olav Børstad Hjeltnes

124612 Dato: 27/10-14

Kvittering for nabovarsel sendes kommunen sammen med søknaden

Vedlegg nr

C-2

Side

2 av 2

Nabovarsel kan enten sendes som rekommandert sending eller overleveres personlig mot kvittering. Ved personlig overlevering vil signatur gjelde som bekreftelse på at varslet er mottatt. Det kan også signeres på at man gir samtykke til tiltaket.

Tiltaket gjelder

Eiendom / byggested	Gnr	Bnr	Festnr	Seksjonsnr.	Byrningsnr.	Bolignr.	Kommune
	137	746					Lindås
	Adresse				Postnr	Poststed	
	Mangerbua Nedre				5911	Alversund	

Nabo-/gjenboereiendom				Nabo-/gjenboereiendom eier/fester			
Gnr	Bnr	Festnr	Seksjonsnr.	Eier/festers navn			
137	289			Selm bygg as			
Adresse				Adresse			
Mangerbua				Nesbrekka 28			
Postnr		Poststed		Postnr		Poststed	
5911		Alversund		5912		Selm	
Poststedets reg.nr.				Postnr		Poststedets reg.nr.	
				5912			
Personlig kvittering for			Dato	Sign.	Personlig kvittering for		
<input type="checkbox"/> mottatt varsel					<input checked="" type="checkbox"/> Samtykker i tiltaket		
					8/12		
					Tore Selva		

Nabo-/gjenboereiendom				Nabo-/gjenboereiendom eier/fester			
Gnr	Bnr	Festnr	Seksjonsnr.	Eier/festers navn			
137	289			Majo egedom as 986 462 929			
Adresse				Adresse			
Mangerbua				Lindåsvegen 154			
Postnr		Poststed		Postnr		Poststed	
5911		Alversund		5914		Isdalstø	
Poststedets reg.nr.				Postnr		Poststedets reg.nr.	
				5914			
Personlig kvittering for			Dato	Sign.	Personlig kvittering for		
<input type="checkbox"/> mottatt varsel					<input checked="" type="checkbox"/> Samtykker i tiltaket		
					02.12.2014		
					Magnus Selva		

Nabo-/gjenboereiendom				Nabo-/gjenboereiendom eier/fester			
Gnr	Bnr	Festnr	Seksjonsnr.	Eier/festers navn			
Adresse				Adresse			
Postnr		Poststed		Postnr		Poststed	
Poststedets reg.nr.				Postnr		Poststedets reg.nr.	
Personlig kvittering for			Dato	Sign.	Personlig kvittering for		
<input type="checkbox"/> mottatt varsel					<input type="checkbox"/> Samtykker i tiltaket		

Nabo-/gjenboereiendom				Nabo-/gjenboereiendom eier/fester			
Gnr	Bnr	Festnr	Seksjonsnr.	Eier/festers navn			
Adresse				Adresse			
Postnr		Poststed		Postnr		Poststed	
Poststedets reg.nr.				Postnr		Poststedets reg.nr.	
Personlig kvittering for			Dato	Sign.	Personlig kvittering for		
<input type="checkbox"/> mottatt varsel					<input type="checkbox"/> Samtykker i tiltaket		

Nabo-/gjenboereiendom				Nabo-/gjenboereiendom eier/fester			
Gnr	Bnr	Festnr	Seksjonsnr.	Eier/festers navn			
Adresse				Adresse			
Postnr		Poststed		Postnr		Poststed	
Poststedets reg.nr.				Postnr		Poststedets reg.nr.	
Personlig kvittering for			Dato	Sign.	Personlig kvittering for		
<input type="checkbox"/> mottatt varsel					<input type="checkbox"/> Samtykker i tiltaket		

Det er per dags dato innlevert rekommandert sending til ovennevnte adressater.

Samlet antall sendinger:

Sign.

Opplysninger gitt i nabovarsel sendes kommunen sammen med søknaden
(Gjennpart av nabovarsel)
plan- og bygningsloven av 27. juni 2008 nr. 71 § 21-3

Vedlegg nr

C- 3

Tiltak på eiendommen				
Eiendom / byggested	Gnr	Bnr	Festnr	Seksjonsnr.
	137	746		
	Adresse			Kommune
Mangerbua Nedre			Lindås	
Eier/fester			Postnr	Poststed
Klaus Wergeland og Monica Nævdal			5911	Alversund

Det varsles herved om:

Nybygg
 Anlegg
 Endring av fasade
 Riving
 Skilt/reklame
 Påbygg/tilbygg
 Innhegning mot vegg
 Bruksendring
 Midlertidig bygning, konstruksjon eller anlegg
 Antennesystem
 Oppretting/ending av matrikkelenhet (eiendomsdelig) eller bortfeste
 Annet

Dispensasjon etter plan- og bygningsloven kapittel 19

Plan- og bygningsloven med forskrifter
 Kommunale vedtekter
 Arealplaner
 Vegloven

Arealdisponering

Arealdel av kommuneplan
 Reguleringsplan
 Bebyggelsesplan

Navn på plan
Mangerbua 2

Vedlegg nr
B-

Beskriv nærmere hva nabovarslet gjelder:

Oppføring av enebolig

Vedlegg nr
Q-

Spørsmål vedrørende nabovarsel rettes til:

Foretak/tiltakshaver
majo eigedom as

Kontaktperson, navn
Magnus Helgesen

E-post
magnus.helgesen@bollgpartner.no

Telefon

Mobil
97709118

Søknaden kan sees på hjemmeside: (ikke obligatorisk)

Merknader sendes til

Eventuelle merknader skal være mottatt innen 2 uker etter at dette varsel er sendt.
Ansvarlig søker/tiltakshaver skal sammen med søknad sende innkomne merknader og redegjøre for evt. endringer.

Navn
Majo eigedom as

Postadresse
Lindåsvegen 154

Postnr
5914

Poststed
Isdalstø

E-post
magnus.helgesen@bollgpartner.no

Beskrivelse av vedlegg	Gruppe	Nr fra - til	Ikke relevant
Dispensasjonssøknad /vedtak	B	-	<input checked="" type="checkbox"/>
Situasjonsplan	D	1 - 1	<input type="checkbox"/>
Tegninger (snitt og fasade)	E	1 - 5	<input type="checkbox"/>
Andre vedlegg	Q	-	<input checked="" type="checkbox"/>

Underskrift

Sted
Isdalstø

Dato
24.10.2014

Underskrift ansvarlig søker eller tiltakshaver:
Magnus Helgesen

Gjentas med blokkbokstaver
Magnus Helgesen

E-I

Beregninger i hht NS3940

Arealer (m ²)	BRA
Hovedplan	89.2
Etg.plan	90.9
Tilleggsareal utvendig	32.1
Bruksareal bolig	180
Totalt bruksareal	212

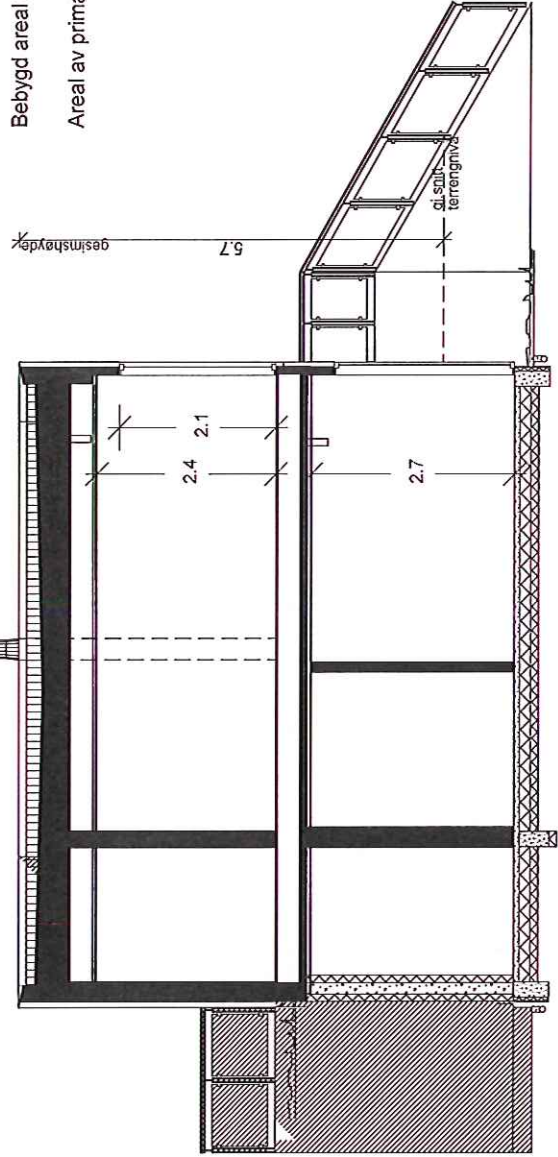

Snitt B-B

Snitt A-A

"Quadra"

Milano Special

SNITT OG AREALER

Denne tegning tilhører Bolig Partner AS og kan ikke benyttes uten skriftlig samtykke

A Byggesøknadstegninger

15.09.14 mss

Tiltakshaver : Klaus Wergeland	
Pnr.: 2380023	
Byggeplass :	Gnr: 137
Mangerbua, 5911 Alversund	Bnr: 746

MÅL 1 : 100
Dato 15.07.14 Sign. LRD
Tegnings Nr. 4540 — 501 A

E-2

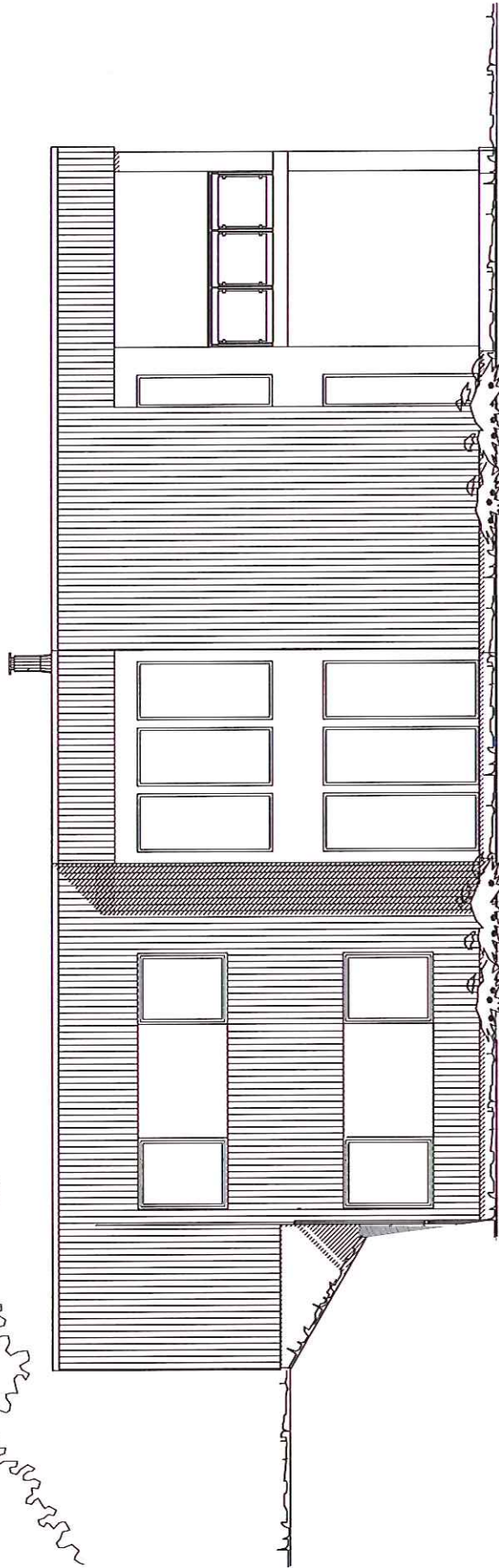
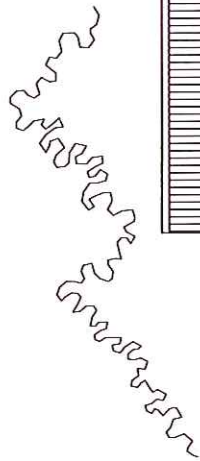

"Quadra"

Milano Special

FASADE 1

Denne tegning tilhører Bolig Partner AS og kan ikke benyttes uten skriftlig samtykke

A

Byggesøknadstegninger

15.09.14 mss

MÅL 1 : 100

Tiltakshaver :

Klaus Wergeland

Pnr.:

2380023

Byggeplass :

Mangerbua, 5911 Alversund

Gnr: 137

Bnr: 746

Dato 15.07.14 Sign. LRD

TegningsNr.

4540 — 505 A

BoligPartner
HUS

E-3

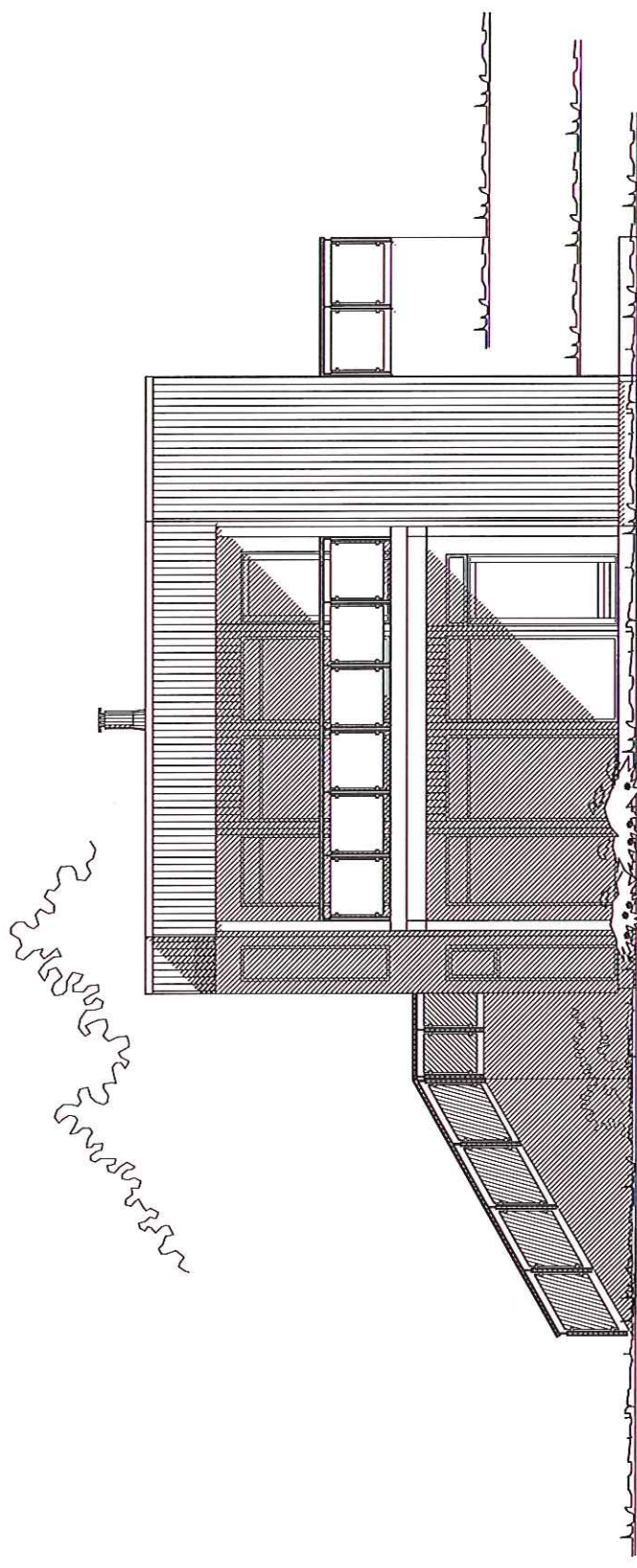

"Quadra"
Milano Special
FASADE 2

Denne tegning tilhører Bolig Partner AS og kan ikke benyttes uten skriftlig samtykke A Byggesøknadstegninger 15.09.14 mss

	Tiltakshaver : Klaus Wergeland		MÅL 1 : 100	
	Byggeplass : Mangerbua, 5911 Alversund		Dato 15.07.14 Sign. LRD	
		Pnr.: 2380023	Tegnings Nr. 4540 — 506 A	
		Gnr: 137		
		Bnr: 746		

E-4

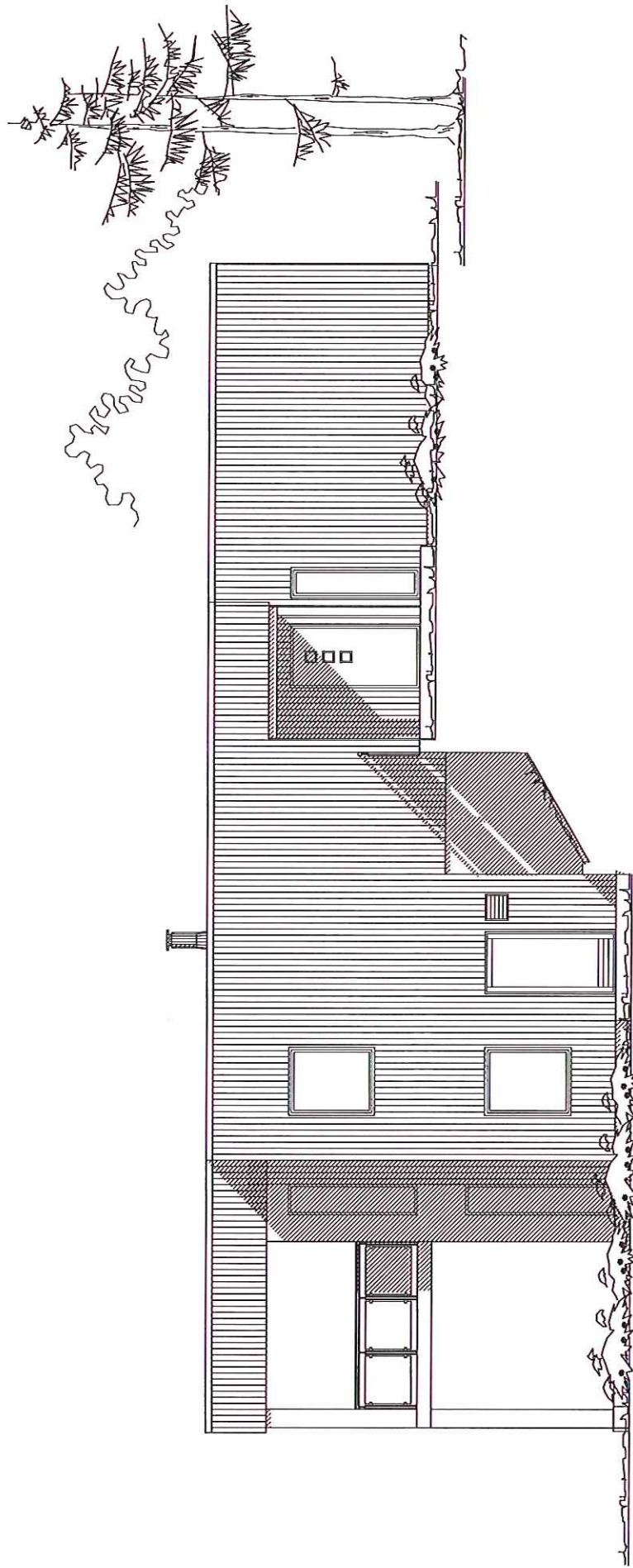

"Quadra"

Milano Special

FASADE 3

Denne tegning tilhører Bolig Partner AS og kan ikke benyttes uten skriftlig samtykke

A

Byggesøknadstegninger

15.09.14 mss

MÅL 1 : 100

Tiltakshaver :

Klaus Wergeland

Pnr.:

2380023

Byggeplass :

Mangerbua, 5911 Alversund

Gnr: 137

Bnr: 746

Dato 15.07.14 Sign. LRD

Tegnings Nr.

4540 — 507 A

BoligPartner
HUS

E-5

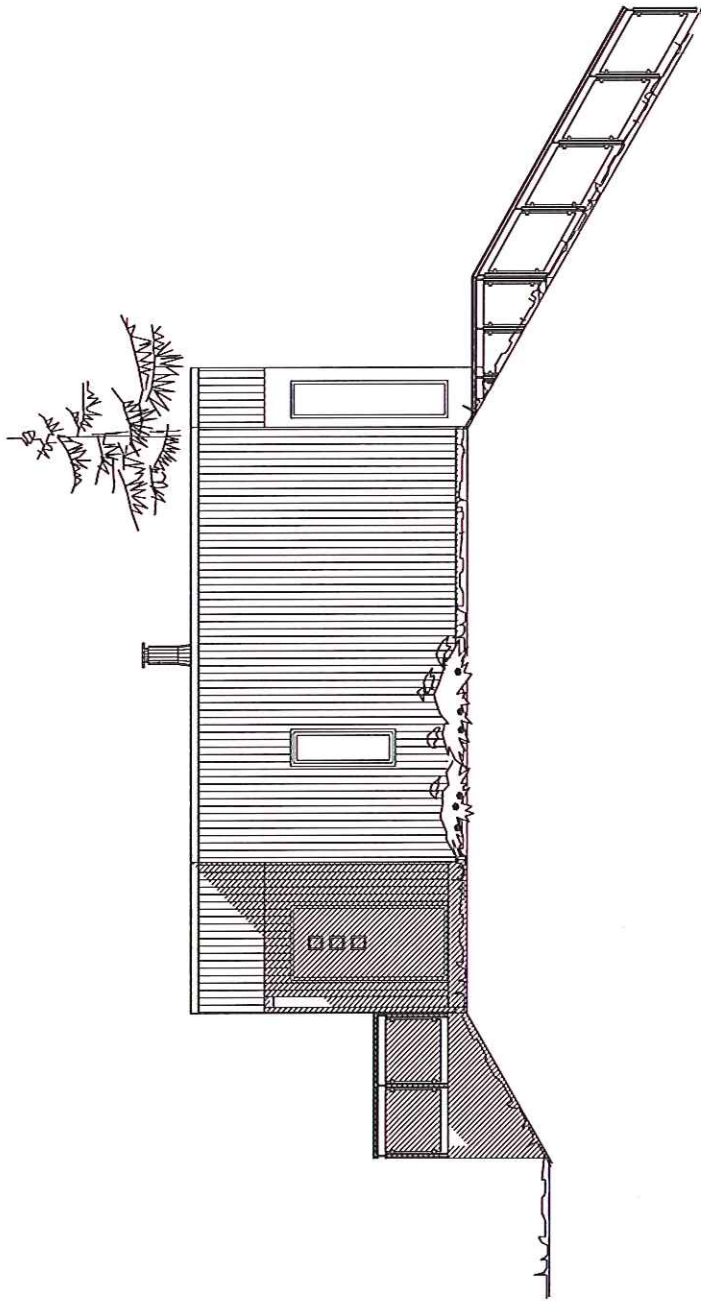

"Quadra"

Milano Special

FASADE 4

Denne tegning tilhører Bolig Partner AS og kan ikke benyttes uten skriftlig samtykke

A

Byggesøknadstegninger

15.09.14 mss

MÅL 1 : 100

Tiltakshaver :

Klaus Wergeland

Pnr.:

2380023

Byggeplass :

Mangerbua, 5911 Alversund

Gnr: 137

Bnr: 746

Dato 15.07.14 Sign. LRD

Tegnings Nr.

4540 — 508 A

Bolig Partner 

E-7

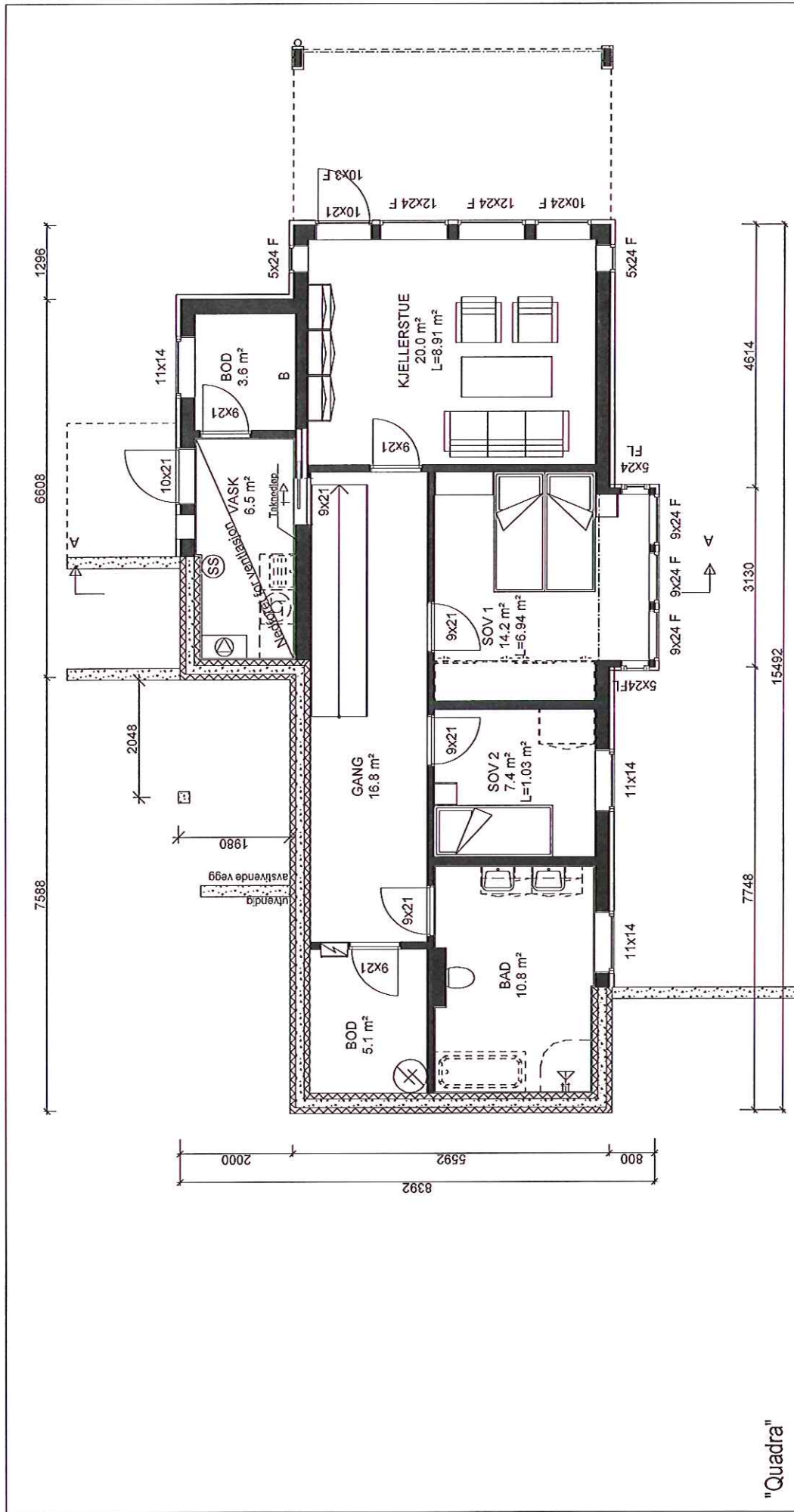

"Quadra"
Milano Special

Denne tegning tilhører Bolig Partner AS og kan ikke benyttes uten skriftlig samtykke		A		Byggeskøknadstegninger		15.09.14 mss	
Tiltakshaver: Klaus Wergeland		Pnr.: 2380023		MÅL 1 : 100			
Byggeplass: Mangerbua, 5911 Alversund		Gnr: 137 Bnr: 746		Dato 15.07.14 Sign. LRD		Tegnings Nr. 4540 — 504 A	



UNDERETASJEPLAN

Gjennomføringsplan

Gnr. 137	Bnr. 746	Festnr.	Seksjonsnr.	Bygningsnr.	Kommune Lindås	Adresse Mangerbua nedre	Postnr. 5911	Poststed Alversund	Signatur, ansv. søker <i>Christian Selvaag</i>	Dato 02.12.2014	Versjonsnr. 1
-------------	-------------	---------	-------------	-------------	-------------------	----------------------------	-----------------	-----------------------	---	--------------------	------------------

Alle fagområder i tiltaket	Beskrivelse hentet fra søknad om ansvarsrett	(2)	Tiltaks-klasse	(3)	Foretakets navn og org.nr.	Kryss for planlagt samsvarserklæring / kontrollerkryss				Sett kryss når arbeidet innen ansvarsområdet er avsluttet	
						Søknad om ramme-tillatelse	Søknad om igangsettings-tillatelse/ett-trinns søknad	Søknad om midlertidig brukstillatelse	Søknad om ferdiggjøtt		(8)
(1)	Søker	Ansvarelig søker			(4)		(5)	(6)	(7)	(8)	(9)
	Tegn/prosjekten	pro av tømrerarb og våtrom herunder beløgarb- pipe	1		Majo eigedom as 986462929	<input type="checkbox"/>	<input type="checkbox"/>	02.12.14	<input type="checkbox"/>	<input checked="" type="checkbox"/>	<input type="checkbox"/>
	Tegn/prosjekten	pro av ventilasjon	1		Boligpartner as 967524514	<input type="checkbox"/>	<input type="checkbox"/>	02.10.14	<input type="checkbox"/>	<input type="checkbox"/>	<input type="checkbox"/>
	Tegn/prosjekten	pro av estetisk utf og innv planløs	1		Boligpartner as 967524514	<input type="checkbox"/>	<input type="checkbox"/>	02.10.14	<input type="checkbox"/>	<input type="checkbox"/>	<input type="checkbox"/>
	Rørlegger pro	sanitærarb m utv stikkledn + gulvv m varmepumpe	1		Lindås rør & sanitær as 935 347 920	<input type="checkbox"/>	<input type="checkbox"/>	02.10.14	<input type="checkbox"/>	<input type="checkbox"/>	<input type="checkbox"/>
	Rørlegger utf	Sanitærarb m utv stikkledn + gulvvarme m varmepumpe	1		Lindås rør & sanitær as 935 347 920	<input type="checkbox"/>	<input type="checkbox"/>	28.11.14	<input type="checkbox"/>	<input checked="" type="checkbox"/>	<input type="checkbox"/>
	plassering	plassing av bygg	1		Lindås kommune geodata 93508473	<input type="checkbox"/>	<input type="checkbox"/>		<input type="checkbox"/>	<input checked="" type="checkbox"/>	<input type="checkbox"/>
	grunnarbeid	graving boring og sprenging	1		Alversund maskinstasjon 937664044	<input type="checkbox"/>	<input type="checkbox"/>		<input type="checkbox"/>	<input checked="" type="checkbox"/>	<input type="checkbox"/>
	betongarbeid	utføring av betongarbeid	1		Majo eigedom as 986462929	<input type="checkbox"/>	<input type="checkbox"/>		<input type="checkbox"/>	<input checked="" type="checkbox"/>	<input type="checkbox"/>
	tømrerarbeid	utf av tømrerarbeid inkl våtrom	1		Majo eigedom as 986462929	<input type="checkbox"/>	<input type="checkbox"/>		<input type="checkbox"/>	<input checked="" type="checkbox"/>	<input type="checkbox"/>
	ventilasjon	utf av ventilasjonsarbeid	1		Majo eigedom as 986462929	<input type="checkbox"/>	<input type="checkbox"/>		<input type="checkbox"/>	<input checked="" type="checkbox"/>	<input type="checkbox"/>
	uavh kontroll	kontroll av våtrom og lufttetthet	1		Villanger&sønner as 925580376	<input type="checkbox"/>	<input type="checkbox"/>		<input type="checkbox"/>	<input checked="" type="checkbox"/>	<input type="checkbox"/>
						<input type="checkbox"/>	<input type="checkbox"/>		<input type="checkbox"/>	<input type="checkbox"/>	<input type="checkbox"/>
						<input type="checkbox"/>	<input type="checkbox"/>		<input type="checkbox"/>	<input type="checkbox"/>	<input type="checkbox"/>
						<input type="checkbox"/>	<input type="checkbox"/>		<input type="checkbox"/>	<input type="checkbox"/>	<input type="checkbox"/>
						<input type="checkbox"/>	<input type="checkbox"/>		<input type="checkbox"/>	<input type="checkbox"/>	<input type="checkbox"/>
						<input type="checkbox"/>	<input type="checkbox"/>		<input type="checkbox"/>	<input type="checkbox"/>	<input type="checkbox"/>
						<input type="checkbox"/>	<input type="checkbox"/>		<input type="checkbox"/>	<input type="checkbox"/>	<input type="checkbox"/>
						<input type="checkbox"/>	<input type="checkbox"/>		<input type="checkbox"/>	<input type="checkbox"/>	<input type="checkbox"/>
						<input type="checkbox"/>	<input type="checkbox"/>		<input type="checkbox"/>	<input type="checkbox"/>	<input type="checkbox"/>
						<input type="checkbox"/>	<input type="checkbox"/>		<input type="checkbox"/>	<input type="checkbox"/>	<input type="checkbox"/>
						<input type="checkbox"/>	<input type="checkbox"/>		<input type="checkbox"/>	<input type="checkbox"/>	<input type="checkbox"/>
						<input type="checkbox"/>	<input type="checkbox"/>		<input type="checkbox"/>	<input type="checkbox"/>	<input type="checkbox"/>
						<input type="checkbox"/>	<input type="checkbox"/>		<input type="checkbox"/>	<input type="checkbox"/>	<input type="checkbox"/>
						<input type="checkbox"/>	<input type="checkbox"/>		<input type="checkbox"/>	<input type="checkbox"/>	<input type="checkbox"/>
						<input type="checkbox"/>	<input type="checkbox"/>		<input type="checkbox"/>	<input type="checkbox"/>	<input type="checkbox"/>
						<input type="checkbox"/>	<input type="checkbox"/>		<input type="checkbox"/>	<input type="checkbox"/>	<input type="checkbox"/>
						<input type="checkbox"/>	<input type="checkbox"/>		<input type="checkbox"/>	<input type="checkbox"/>	<input type="checkbox"/>
						<input type="checkbox"/>	<input type="checkbox"/>		<input type="checkbox"/>	<input type="checkbox"/>	<input type="checkbox"/>
						<input type="checkbox"/>	<input type="checkbox"/>		<input type="checkbox"/>	<input type="checkbox"/>	<input type="checkbox"/>
						<input type="checkbox"/>	<input type="checkbox"/>		<input type="checkbox"/>	<input type="checkbox"/>	<input type="checkbox"/>
						<input type="checkbox"/>	<input type="checkbox"/>		<input type="checkbox"/>	<input type="checkbox"/>	<input type="checkbox"/>
						<input type="checkbox"/>	<input type="checkbox"/>		<input type="checkbox"/>	<input type="checkbox"/>	<input type="checkbox"/>
						<input type="checkbox"/>	<input type="checkbox"/>		<input type="checkbox"/>	<input type="checkbox"/>	<input type="checkbox"/>

Vedlegg nr.

G- 2

Side

1 av



Søknad om ansvarsrett

etter plan- og bygningsloven

Søknaden gjelder							
Eiendom/ byggsted	Gnr. 137	Bnr. 746	Festenr.	Seksjonsnr.	Bygningsnr.	Bolignr.	Kommune Lindås
	Adresse Mangerbua				Postnr. 5911	Poststed Alversund	

Foretak			
Foretak BoligPartner AS			Organisasjonsnr. 967524514
Adresse Tjuvholmen, Brygga 11		Postnr. 2317	Poststed Hamar
Kontaktperson May-Siren Skaar		Telefon 47717000	Mobiltelefon
E-post			

Ansvarsområde							
Funksjon (SØK, PRO, UTF, kontroll)	Beskrivelse av ansvarsområdet	Tiltaks- klasse	Våre samsvarserklæringer/kontrollerklæringer vil foreligge ved: (sett X)				
			Søknad om ramme- tillatelse	Søknad om igangsettings- tillatelse/ ett-trinns søknad	Søknad om midlertidig brukstillatelse	Søknad om ferdigattest	
PRO	Prosjektering av estetisk utforming og innvendig planløsning	1		X			
PRO	Prosjektering av pipe	1		X	X		
PRO	Prosjektering av tømmerarbeider	1		X	X		
PRO	Prosjektering av bygningsmessige arbeider i våtrom, membran og plassering av sluk	1		X	X		
PRO	Prosjektering av ventilasjon	1		X	X		
Merknader							

Godkjenning av foretak	
Foreligger sentral godkjenning innenfor ansvarsområdene?	<input checked="" type="checkbox"/> Ja <input type="checkbox"/> Nei
Dekkes ansvarsområdet av sentral godkjenning	<input checked="" type="checkbox"/> Helt <input type="checkbox"/> Delvis <input type="checkbox"/> Nei
Hvis delvis, beskriv det som ikke dekkes (Er det behov for ytterligere plass, beskriv i eget vedlegg):	
	Vedlegg nr. G-
Hvis nei eller delvis, legg ved "Vedlegg til søknad om ansvarsrett der foretaket ikke har sentral godkjenning".	
	Vedlegg nr. G-

Erklæringer og underskrifter	
Foretaket er kjent med reglene om straff og sanksjoner i pbl kap 32 og at det kan medføre reaksjoner dersom det gis uriktige opplysninger.	
<input checked="" type="checkbox"/> Vi forplikter oss å stille med nødvendig kompetanse i tiltaket <input checked="" type="checkbox"/> Ansvarlig prosjekterende erklærer at prosjekteringen skal være planlagt, gjennomført og kvalitetssikret i henhold til pbl <input type="checkbox"/> Ansvarlig utførende erklærer at arbeidet ikke skal starte før det foreligger kvalitetssikret produksjonsunderlag for respektive del av utførelsen <input type="checkbox"/> Ansvarlig kontrollerende erklærer uavhengighet, jf. SAK10 § 14-1, og vil redegjøre for endringer som kan påvirke uavhengigheten	
Ansvarlig foretak	Ansvarlig søker for tiltaket
Foretak BoligPartner AS	Foretak MAJO EIGEDOM AS
Dato 02.10.14	Dato 02.12.14
Underskrift 	Underskrift
Gjentas med blokkbokstaver MAY-SIREN SKAAR	Gjentas med blokkbokstaver MAGNUS HELGENSEN

Søknad om ansvarsrett
etter plan- og bygningsloven

Vedlegg nr.
G- 3

Side
1 av 1

Søknaden gjelder							
Eiendom/ byggested	Gnr.	Bnr.	Festenr.	Seksjonsnr.	Bygningsnr.	Bolignr.	Kommune
	137	746					
	Adresse			Postnr.	Poststed		
	Mangerbua			5911	ALVERSUND		

Foretak		
Foretak	Organisasjonsnr.	
Lindås Rør & Sanitær AS	No 935 347 920 mva	
Adresse	Postnr.	Poststed
Burkhovdane 1	5914	ISDALSTØ
Kontaktperson	Telefon	Mobiltelefon
Leif Nævdal		93400240
E-post		
leif@lindas-ror.no		

Ansvarsområde (skal overføres til gjennomføringsplan, med unntak av første og siste kolonne)						
Funksjon (PRO, SØK, UTF, kontroll)	Beskrivelse av ansvarsområdet	Tiltaks- klasse	Våre samsvarserklæringer vil foreligge ved: (sett X)			Kompetanse i tiltaket *)
			Søknad om ramme- tillatelse	Søknad om igangsettings- tillatelse/ ett-trinns søknad	Søknad om ferdigattest	
PRO	Sanitæranlegg med utv. stikkledninger	1		X		3-4-5
PRO	Gulvvarmeanlegg med varmepumpe	1		X		3-4-5
UTF	Sanitæranlegg med utv. stikkledninger	2			X	3-4-5
UTF	Gulvvarmeanlegg med varmepumpe	2			X	3-4-5

*) Her oppgis kompetanse som vil bli brukt i tiltaket for oppfyllelse av SAK10 §§ 10-2, 11-1 og 11-3

- | | | |
|-------------------------------------|------------------------|----------------------------------|
| 1. Universitet/høyskole høyere grad | 3. Mesterbrev/fagskole | 5. Annen kompetanse, se vedlegg: |
| 2. Universitet/høyskole lavere grad | 4. Fagbrev/svennebrev | |

Vedlegg nr.
G-

Godkjenning av foretak	
Foreligger sentral godkjenning innenfor ansvarsområdene?	<input checked="" type="checkbox"/> Ja <input type="checkbox"/> Nei
Dekkes ansvarsområdet av sentral godkjenning?	<input checked="" type="checkbox"/> Helt <input type="checkbox"/> Delvis <input type="checkbox"/> Nei
Hvis delvis, beskriv det som ikke dekkes (Er det behov for ytterligere plass, beskriv i eget vedlegg):	
	Vedlegg nr. G-
Hvis nei eller delvis, legg ved "Vedlegg til søknad om ansvarsrett der foretaket ikke har sentral godkjenning".	
	Vedlegg nr. G-

Erklæring og underskrift	
Foretaket er kjent med reglene om straff og sanksjoner i pbl kap 32 og at det kan medføre reaksjoner dersom det gis uriktige opplysninger.	
<input checked="" type="checkbox"/> Ansvarlig prosjekterende erklærer at prosjekteringen skal være planlagt, gjennomført og kvalitetssikret i henhold til pbl <input checked="" type="checkbox"/> Ansvarlig utførende erklærer at arbeidet ikke skal starte før det foreligger kvalitetssikret produksjonsunderlag for respektive del av utførelsen <input checked="" type="checkbox"/> Vi forplikter oss å stille med kompetanse som angitt for ansvarsområde og kvalitetssikringen er tilpasset tiltaket	
Ansvarlig foretak	Ansvarlig søker for tiltaket
Foretak	Foretak
Lindås Rør & Sanitær AS	Majo Eigedom AS
Dato	Underskrift
28.11.20	02.12.14 <i>Magnus Helgesen</i>
Gjentas med blokkbokstaver	Gjentas med blokkbokstaver
LEIF NÆVDAL.	MAGNUS HELGEBSEN

Vedlegg nr.
G- 4

Side
1 av 1



Søknad om ansvarsrett
etter plan- og bygningslova

Søknaden gjeld							
Elgedom/ byggjestad	Gnr.	Bnr.	Festnr.	Seksjonsnr.	Bygningsnr.	Bustadnr.	Kommune
	Adresse				Postnr.	Poststad	
Nedre Mangerbua 6				5911		Alversund	

Føretak			
Føretak Lindås kommune Geodata avd.			Organisasjonsnr. 935084733
Adresse Kvernhusmyrane 41		Postnr. 5914	Poststad Isdalstø
Kontaktperson Einar Rydland		Telefon 56375634	Mobiltelefon 91366665
E-post einar.rydland@lindas.kommune.no			

Ansvarsområde							
Funksjon (SØK, PRO, UTF, kontroll)	Beskriving av ansvarsområdet	Tiltaks- klasse	Våre samsvarserklæringer/kontrollerklæringer vil ligge føre ved: (set X)				
			Søknad om ramme- løyve	Søknad om igangsetjings- løyve/ eiltstlegs-søknad	Søknad om mellombels bruksløyve	Søknad om ferdigallest	
UTF	Byggplassering	3	✓				
Kontroll	Kontrollmåling av nybygg	3	✓				
-		-					
-		-					
-		-					
-		-					
-		-					
-		-					
-		-					
-		-					

Godkjenning av føretak	
Ligg det føre sentral godkjenning innanfor ansvarsområda?	<input type="checkbox"/> Ja <input checked="" type="checkbox"/> Nei
Er ansvarsområdet dekt av sentral godkjenning	<input type="checkbox"/> Helt <input type="checkbox"/> Delvis <input type="checkbox"/> Nei
Dersom delvis, beskriv det som ikkje er dekt (Er det behov for meir plass, beskriv i eiige vedlegg):	
Dersom nei eller delvis, legg ved "Vedlegg til søknad om ansvarsrett der føretaket ikkje har sentral godkjenning".	
Vedlegg nr. G-	
Vedlegg nr. G-	

Erklæringer og underskrifter	
Føretaket er kjent med reglane om straff og sanksjonar i pbl kap. 32 og at det kan medføre reaksjonar dersom det er gitt urette opplysningar.	
<input checked="" type="checkbox"/>	Vi forpliktar oss til å stille med nødvendig kompetanse i tiltaket
<input type="checkbox"/>	Ansvarleg prosjekterande erklærer at prosjekteringa skal vere planlagt, gjennomført og kvalitetssikra i medhald av pbl
<input type="checkbox"/>	Ansvarleg utførande erklærer at arbeidet ikkje skal starte før det ligg føre kvalitetssikra produksjonsunderlag for respektive del av utføringa
<input checked="" type="checkbox"/>	Ansvarleg kontrollerande erklærer seg uavhengig, jf. SAK10 § 14-1, og vil gjere greie for endringar som kan påverke dette
Ansvarleg føretak	Ansvarleg søkjar for tiltaket
Føretak Lindås kommune Geodata avd	Føretak Majo Eiendom as
Dato 24.11.2014	Dato 02.12.14
Underskrift 	Underskrift
Gjenta med blokkbokstavar EINAR RYDLAND	Gjenta med blokkbokstavar MAGNUS HELGEBSEN

Kommunen sitt saksnr.

Vedlegg nr.

G- 5



**Vedlegg til søknad om ansvarsrett
der føretaket ikkje har sentral godkjenning**
eller plan- og bygningslova

Denne blanketten skal alltid leggjast ved søknad om ansvarsrett når føretaket ikkje har sentral godkjenning for heile eller delar av oppgåver det blir søkt om ansvarsrett for (ansvarsområde).

Føretak		
Namn på føretaket Lindås kommune Geodata avd.		Organisasjonsnr. 935084733
E-post for føretaket postmottak@lindas.kommune.no	Telefon 56375000	Telefaks 56375000
Hjemmeside http://www.lindas.kommune.no/		

Tiltaket gjeld							
Eigdom/ byggjested	Gnr.	Bnr.	Festlenr.	Seksjonsnr.	Bygningsnr.	Bustadnr.	Kommune
	137	746					LINDÅS
	Adresse Hede Haugelva 6				Postnr. 5911	Poststad Alversnef	

Organisasjonsplan

Føretaket må dokumentere ein plan som viser føretaket sin organisasjonsstruktur, under dette overordna ansvars- og myndighetsfordeling, ressursar og kvalifikasjonar med omsyn til utdanning og praksis i føretaket.

- a) Føretaket har plan som syner organisasjonsstruktur, under dette ansvars- og myndighetsfordeling.
b) Føretaket har følgjande ressursar og kvalifikasjonar med omsyn til utdanning og praksis, jf. tabellen under.

Utdanningsnivå	Tallet på personar innan dei enkelte kategoriene		
	0-3 års arbeidspraksis	4-7 års arbeidspraksis	≥ 8 års arbeidspraksis
Universitet/høgskule høgare grad			
Universitet/høgskule lågare grad			4
Meisterbrev/fagskule			
Fagbrev/sveinebrev			
Annar relevant kompetanse			

Ved auka relevant utdanning, eller særskilte kvalifiserande praksis, kan krava til praksislengd redusert. Tilsvarende kan krava til utdanning redusert ved særskilte kvalifiserande praksis eller ved lengre praksis enn det som er kravd elles.

Beskriv særleg relevant utdanning eller særleg kvalifiserande praksis

Utdanning innan oppmåling og matrikkelføring.
Einar Rydland
Sverre Solberg
Liv Berit Ones
Tommy Veland

Styringssystem			
Føretaket nyttar styringssystem som er utvikla av		Namn på leverandør	Namn på system
<input checked="" type="checkbox"/> Føretaket sjølv	<input type="checkbox"/> Ekstern leverandør		
Er styringssystemet tilpassa organisasjonen?			
<input checked="" type="checkbox"/> Ja <input type="checkbox"/> Nei			
Revisjon av føretaket sitt styringssystem ved			
<input checked="" type="checkbox"/> Intern revisjon		<input type="checkbox"/> Ekstern revisjon	
Dato sist revidert	Revidert av	Dato sist revidert	Namn på revisjonsfirma
Revisjonserklæring			Vedlegg nr. G-
Systemkrav			
Føretaket sitt styringssystem tek vare på plan- og bygningslova sine krav, under dette			
<input checked="" type="checkbox"/> Organisasjonsplan, jf. byggesaksforskrifta §1-2 første ledd, bokstav e			
<input checked="" type="checkbox"/> Styring av andre føretak og personar som føretaket knytter til seg			
<input checked="" type="checkbox"/> Korleis føretaket tek vare på dei pliktene og oppgåvene som følgjer av føretaket sitt ansvar og funksjon, jf. byggesaksforskrifta kap. 12			
<input checked="" type="checkbox"/> Korleis føretaket identifiserer, tek vare på, under dette verifiserer og dokumenterer oppfyljing av relevante krav gitt i eller med heimel i plan- og bygningslova som gjeld for føretaket sitt godkjenningssområde jf. byggesaksforskrifta § 1-2 bokstav e, og med lokal godkjenning ansvarsområde, for å sikre at alle relevante krav og vilkår blir oppfylte i tiltaket			
<input checked="" type="checkbox"/> Rutinar for å sikre at føretaket har nødvendige og oppdaterte kunnskapar om krav gitt i eller med heimel i plan- og bygningslova som er relevante for føretaket sitt godkjenningssområde			
<input checked="" type="checkbox"/> Rutinar for å identifisere, behandle og lukke avvik, under dette hindre gjentaking av avvik, frå krav gitt i eller med heimel i plan- og bygningslova			
<input checked="" type="checkbox"/> Rutinar for korleis føretaket tek vare på registrering, versjonshandtering, vidareformidling og oppbevaring av dokumentasjon som viser at krav gitt i eller med heimel i plan- og bygningslova, er oppfylte			
<input checked="" type="checkbox"/> Rutinar for å sikre jamleg gjennomgang og oppdatering av systemet			

Tidlegare godkjende ansvarsretter utan sentral godkjenning	
Har det tidlegare vore sendt inn dokumentasjon om føretaket til kommunen? <input checked="" type="checkbox"/> Ja <input type="checkbox"/> Nei	Kommunen sitt saksnr. Dersom ja, oppgi kommunen sitt saksnr.

Sentralt godkjent føretak
Ligg del føre sentral godkjenning innanfor anna ansvarsområde? <input type="checkbox"/> Ja <input checked="" type="checkbox"/> Nei

Vedlegg		
Tekst	Gruppe	Vedl.nr. frå-til
Referanseprosjekt	G	--
Revisjonserklæring	G	--
Plassering og kontrollmåling av nybygg		--
		--
		--
		--
		--
		--
		--
		--
		--
		--
		--
		--
		--
		--
		--
		--
		--
		--
		--

Erklæring og underskrift	
Føretaket er kjent med reglane om straff og sanksjonar i pbl kap 32 og at del kan medføre reaksjonar dersom det er gitt urette opplysningar.	
Namn på føretaket Lindås kommune	Underskrift <i>Tommy Veland</i>
Stad Knarvik	Dato 24.11.14
	Gjenla med blokkbokstavar TOMMY VELAND

Vedlegg nr.
G- *6*

Sida
1 av



Søknad om ansvarsrett
eller plan- og bygningsloven

Søknaden gjelder						
Eiendom / byggested	Gnr. 137	Bnr. 746	Festelnr.	Seksjonsnr.	Bygningsnr.	Bolignr. Kommune Lindås
Adresse Mangerbua 2				Postnr. 5911	Poststed Alversund	

Foretak		
Foretakets navn ALVERSUND MASKINSTASJON AS		Organisasjonsnr. 937 664 044
Adresse Bulhaugen 6	Postnr. 5911	Poststed ALVERSUND
Kontaktperson Ove Myking	Telefon 56350180	Mobiltelefon 91852501
E-post alm-as@online.no		

Funksjon (SØK, PRO, UTF, kontroll)	Beskrivelse av ansvarsområdet	Tiltaks-klasse	Våre samsvarserklæringer/kontrollerklæringer vil foreligge ved: (sett X)			
			Søknad om rammetillatelse	Søknad om igangsetnings-tillatelse/øtt-trinns søknad	Søknad om midlertidig bruks-tillatelse	Søknad om ferdigattest
UTF	Graving, boring og sprengning	1	<input type="checkbox"/>	<input type="checkbox"/>	<input type="checkbox"/>	<input checked="" type="checkbox"/>
			<input type="checkbox"/>	<input type="checkbox"/>	<input type="checkbox"/>	<input type="checkbox"/>
			<input type="checkbox"/>	<input type="checkbox"/>	<input type="checkbox"/>	<input type="checkbox"/>
			<input type="checkbox"/>	<input type="checkbox"/>	<input type="checkbox"/>	<input type="checkbox"/>
			<input type="checkbox"/>	<input type="checkbox"/>	<input type="checkbox"/>	<input type="checkbox"/>
			<input type="checkbox"/>	<input type="checkbox"/>	<input type="checkbox"/>	<input type="checkbox"/>
			<input type="checkbox"/>	<input type="checkbox"/>	<input type="checkbox"/>	<input type="checkbox"/>
			<input type="checkbox"/>	<input type="checkbox"/>	<input type="checkbox"/>	<input type="checkbox"/>
			<input type="checkbox"/>	<input type="checkbox"/>	<input type="checkbox"/>	<input type="checkbox"/>
			<input type="checkbox"/>	<input type="checkbox"/>	<input type="checkbox"/>	<input type="checkbox"/>

Godkjenning av foretak	
Foreligger sentral godkjenning innenfor ansvarsområdene?	<input checked="" type="checkbox"/> Ja <input type="checkbox"/> Nei
Dekkes ansvarsområdet av sentral godkjenning? <input checked="" type="checkbox"/> Helt	<input type="checkbox"/> Delvis <input type="checkbox"/> Nei
Hvis delvis, beskriv det som ikke dekkes. (Er det behov for ytterligere plass, beskriv i eget vedlegg):	
	Vedlegg nr. G-
Hvis nei eller delvis, legg ved "Vedlegg til søknad om ansvarsrett der foretaket ikke har sentral godkjenning".	
	Vedlegg nr. G-

Erklæringer og underskrifter	
Foretaket er kjent med reglene om straff og sanksjoner i pbl kap. 32 og at det kan medføre reaksjoner dersom det gis uriktige opplysninger.	
<input checked="" type="checkbox"/> Vi forplikter oss å stille med nødvendig kompetanse i tiltaket	
<input type="checkbox"/> Ansvarlig prosjekterende erklærer at prosjekteringen skal være planlagt, gjennomført og kvalitetssikret i henhold til pbl	
<input checked="" type="checkbox"/> Ansvarlig utførende erklærer at arbeidet ikke skal starte før det foreligger kvalitetssikret produksjonsunderlag for respektive del av utførelsen	
<input type="checkbox"/> Ansvarlig kontrollerende erklærer uavhengighet, jf. SAK10 § 14-1, og vil redegjøre for endringer som kan påvirke uavhengigheten	
Ansvarlig foretak	Ansvarlig søker for tiltaket
Foretak Alversund Maskinstasjon AS	Foretak <i>MAJO EIGEDOM AS</i>
Dato 22.11.2014	Dato 02.12.14
Underskrift <i>Ove Myking</i>	Underskrift <i>Magnus Helgesen</i>
Gjentas med blokkbokstaver Ove Myking	Gjentas med blokkbokstaver MAGNUS HELGENSEN

Vedlegg nr.
G- 7

Side
1 av 1



Søknad om ansvarsrett etter plan- og bygningsloven

Søknaden gjelder							
Eiendom / byggested	Gnr.	Bnr.	Festnr.	Seksjonsnr.	Bygningsnr.	Bolignr.	Kommune
	137	746					Lindås
	Adresse				Postnr.	Poststed	
	Mangerbua Nedre				5911	Alversund	

Foretak		
Foretakets navn	Organisasjonsnr	
MAJO EIGEDOM AS	986 462 929	
Adresse	Postnr	Poststed
Lindåsvegen 154	5916	ISDALSTØ
Kontaktperson	Telefon	Mobiltelefon
Magnus Helgesen	97709118	97709118
E-post magnus.helgesen@boligpartner.no		

Ansvarsområde		Tillaks-klasse	Våre samsvarserklæringer/kontrollerklæringer vil foreligge ved: (sett X)			
Funksjon (SØK, PRO, UTF, kontroll)	Beskrivelse av ansvarsområdet		Søknad om ramme-tillatelse	Søknad om igangsettings-tillatelse/ett-trinns søknad	Søknad om midlertidig brukstillatelse	Søknad om ferdigattest
Søker	Ansvarlig søker	1	<input type="checkbox"/>	<input checked="" type="checkbox"/>	<input type="checkbox"/>	<input type="checkbox"/>
utf	utføring av betongarbeid	1	<input type="checkbox"/>	<input type="checkbox"/>	<input checked="" type="checkbox"/>	<input checked="" type="checkbox"/>
utf	utføring av tømrerarbeid inkl våtrom	1	<input type="checkbox"/>	<input type="checkbox"/>	<input checked="" type="checkbox"/>	<input checked="" type="checkbox"/>
utf	utføring av ventilasjon	1	<input type="checkbox"/>	<input type="checkbox"/>	<input checked="" type="checkbox"/>	<input checked="" type="checkbox"/>
			<input type="checkbox"/>	<input type="checkbox"/>	<input type="checkbox"/>	<input type="checkbox"/>
			<input type="checkbox"/>	<input type="checkbox"/>	<input type="checkbox"/>	<input type="checkbox"/>
			<input type="checkbox"/>	<input type="checkbox"/>	<input type="checkbox"/>	<input type="checkbox"/>
			<input type="checkbox"/>	<input type="checkbox"/>	<input type="checkbox"/>	<input type="checkbox"/>
			<input type="checkbox"/>	<input type="checkbox"/>	<input type="checkbox"/>	<input type="checkbox"/>

Godkjenning av foretak		
Foreligger sentral godkjenning innenfor ansvarsområdene?	<input checked="" type="checkbox"/> Ja	<input type="checkbox"/> Nei
Dekkes ansvarsområdet av sentral godkjenning?	<input checked="" type="checkbox"/> Helt	<input type="checkbox"/> Delvis <input type="checkbox"/> Nei
Hvis delvis, beskriv det som ikke dekkes. (Er det behov for ytterligere plass, beskriv i eget vedlegg):		
		Vedlegg nr. G-
Hvis nei eller delvis, legg ved "Vedlegg til søknad om ansvarsrett der foretaket ikke har sentral godkjenning".		
		Vedlegg nr. G-

Erklæringer og underskrifter			
Foretaket er kjent med reglene om straff og sanksjoner i pbl kap. 32 og at det kan medføre reaksjoner dersom det gis uriktige opplysninger.			
<input checked="" type="checkbox"/> Vi forplikter oss å stille med nødvendig kompetanse i tiltaket			
<input type="checkbox"/> Ansvarlig prosjekterende erklærer at prosjekteringen skal være planlagt, gjennomført og kvalitetssikret i henhold til pbl			
<input checked="" type="checkbox"/> Ansvarlig utførende erklærer at arbeidet ikke skal starte før det foreligger kvalitetssikret produksjonsunderlag for respektive del av utførelsen			
<input type="checkbox"/> Ansvarlig kontrollerende erklærer uavhengighet, jf. SAK10 § 14-1, og vil redegjøre for endringer som kan påvirke uavhengigheten			
Ansvarlig foretak		Ansvarlig søker for tiltaket	
Foretak	MAJO EIGEDOM AS	Foretak	Majo Eigedom as
Dato	Underskrift	Dato	Underskrift
02.12.2014		02.12.2014	
Gjentas med blokkbokstaver MAGNUS HELGESEN		Gjentas med blokkbokstaver MAGNUS HELGESEN	

Vedlegg nr. G- 8	Sido 1 av
---------------------	--------------



Søknad om ansvarsrett etter plan- og bygningsloven

Søknaden gjelder:							
Eiendom / byggested	Gnr.	Bnr.	Fostnr.	Søksjonsnr.	Bygningsnr.	Boiagnr.	Kommune
	Adressa				Postnr.	Poststed	

Føretak		
Føretaks navn Villanger & Sønnen		Organisasjonsnr. 925 580 376
Adressa Kvassnosvølen 45	Postnr. 5914	Poststed Isdalstø
Kontaktperson	Telefon 932 85 032	Mobiltelefon
E-post		

Funksjon (SØK, PRO, UTF, kontroll)	Beskrivelse av ansvarsområdet	Tiltaks-klasse	Våre samsvarserklæringer/kontrollerklæringer vil foreligge ved: (sett X)			
			Søknad om ramme- tillatelse	Søknad om igangsettings- tillatelse/ett- trinns søknad	Søknad om midlertidig brukstillatelse	Søknad om ferdigattest
Kontroll	Kontroll av våtrom i bollg	1	<input type="checkbox"/>	<input type="checkbox"/>	<input checked="" type="checkbox"/>	<input checked="" type="checkbox"/>
Kontroll	Kontroll av lufttetthet i bolgg	1	<input type="checkbox"/>	<input type="checkbox"/>	<input checked="" type="checkbox"/>	<input checked="" type="checkbox"/>
			<input type="checkbox"/>	<input type="checkbox"/>	<input type="checkbox"/>	<input type="checkbox"/>
			<input type="checkbox"/>	<input type="checkbox"/>	<input type="checkbox"/>	<input type="checkbox"/>
			<input type="checkbox"/>	<input type="checkbox"/>	<input type="checkbox"/>	<input type="checkbox"/>
			<input type="checkbox"/>	<input type="checkbox"/>	<input type="checkbox"/>	<input type="checkbox"/>
			<input type="checkbox"/>	<input type="checkbox"/>	<input type="checkbox"/>	<input type="checkbox"/>
			<input type="checkbox"/>	<input type="checkbox"/>	<input type="checkbox"/>	<input type="checkbox"/>
			<input type="checkbox"/>	<input type="checkbox"/>	<input type="checkbox"/>	<input type="checkbox"/>

Godkjenning av føretak	
Foreligger sentral godkjenning innenfor ansvarsområdene?	<input checked="" type="checkbox"/> Ja <input type="checkbox"/> Nei
Dekkes ansvarsområdet av sentral godkjenning?	<input checked="" type="checkbox"/> Helt <input type="checkbox"/> Delvis <input type="checkbox"/> Nei
Hvis delvis, beskriv det som ikke dekkes. (Er det behov for ytterligere plass, beskriv i eget vedlegg):	
	Vedlegg nr. G-
Hvis nei eller delvis, legg ved "Vedlegg til søknad om ansvarsrett der føretaket ikke har sentral godkjenning".	
	Vedlegg nr. G-

Erklæringer og underskrifter	
Føretaket er kjent med reglene om straff og sanksjoner i pbl kap. 32 og at det kan medføre reaksjoner dersom det gis unnlige opplysninger.	
<input checked="" type="checkbox"/> Vi forplikter oss å stille med nødvendig kompetanse i tiltaket	
<input type="checkbox"/> Ansvarlig prosjekterende erklærer at prosjekteringen skal være planlagt, gjennomført og kvalitetsøket i henhold til pbl	
<input type="checkbox"/> Ansvarlig utførende erklærer at arbeidet ikke skal starte før det foreligger kvalitetsøket produksjonsunderlag for respektive del av utførelsen	
<input checked="" type="checkbox"/> Ansvarlig kontrollerende erklærer uavhengighet, jf. SAK10 § 14-1, og vil redegjøre for endringer som kan påvirke uavhengigheten	
Ansvarlig føretak	Ansvarlig søker for tiltaket
Føretak Villanger & Sønnen	Føretak Majo EIGEDOM AS
Dato 24.11.14	Dato 02.12.14
Underskrift 	Underskrift MAGNUS HELGESEN
Gjøntas med blokkbokstaver RUNE KRISTOFFERSEN	Gjøntas med blokkbokstaver MAGNUS HELGESEN

Plan for uavhengig kontroll

Ansvarlig kontrollørende	Foretak	Org.nr	Signatur, ansv. kontrollørende
Villanger & Sønner	Villanger & Sønner	925 580 376	
Eiendom/byggested	Bygningsnr./Bygningent./Kommune	Adresse	Postnr. Poststed
137 746	Lindås	Mangerbua	5911 Alversund

Kontrollbeskrivelse						
Kontrollområde	Ansvarlig foretak for arbeidet (navn, org.nr.)	Dokumenter som skal fremlegges for ansvarlig kontrollørende	Dato for mottatt underlegg	Registrerte avvik (identifisering) (ref. avvikslogg)	Avvik sendt søker/tiltakshaver (dato)	Åpne avvik sendt kommunen (dato)
Kontroll av lufttetthet i bolig	Villanger & sønner as 925	Rutine for kvalitetssikring av kontrollområ Dokumentasjon av utført kvalitetssikring				
Kontroll av våtrom	Villanger & sønner as 925	Tegninger som viser plassering av sluk i plan og høyde. Rutine for kvalitetssikring av kontrollområ Produktsertifikat for sluk. Godkjenningsbevis for membran. Melding om våtrom klart for inspeksjon.				

Lindås kommune

Q - 1

Byggesak

Kvernhusmyrane 20

5914 Isdalstø

Vår ref Magnus Helgesen

Isdalstø 02-12-2014

Vedlegg til søknad om tiltak på gnr 137/746 Mangerbua nedre

Søknad om tilkobling til offentlig vann og avløp samt oppleggskjema, er innsendt fra ansvarleg prosjekterende og utførande rørlegger Lindås rør & sanitær, til Teknisk drift Lindås kommune.

Avkjørsel fra tomta er i samsvar med regulert avkjørsle, og ihht veglova § 40-43. viser i den forbindelse til ref frå førehandskonferanse (heile feltet).» a.der avkjørsla vert plassert i samsvar med plan og vert utforma etter gjeldande tekniske krav t.d. breidde, snu radius, frisikt, krev ikkje dette uttale frå Lindås kommune v/ Teknisk drift.»

Rettigheter til bruk av privat veg og privat framføring av vann/avløp og kabler er tatt inn i skjøyte på kvar av eigedommane.

Ansvarleg søker anser derfor søknad i utgangspunktet som en 3 ukers sak.

Mvh

Magnus Helgesen



Majo eidegom as

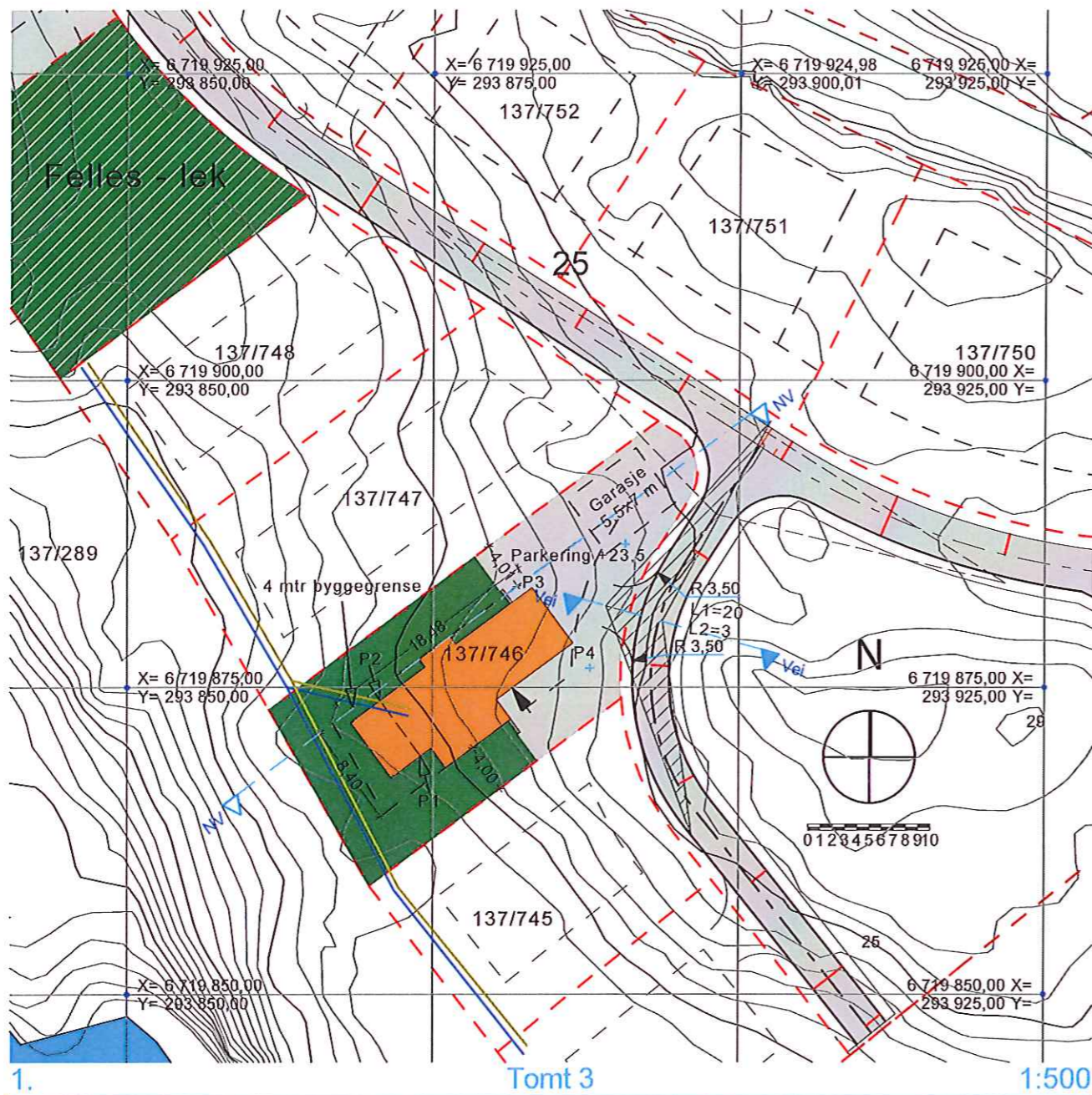

Tegnforklaring:

- Siktfelt
- Avløp
- Vannledning

	N	Ø
P1	6 719 869,39	293 874,00
P2	6 719 873,89	293 870,66
P3	6 719 883,09	293 883,11
P4	6 719 878,59	293 886,44

Planeringshøyde underetasje +20,5
 planeringshøyde hovedetasje +23,5

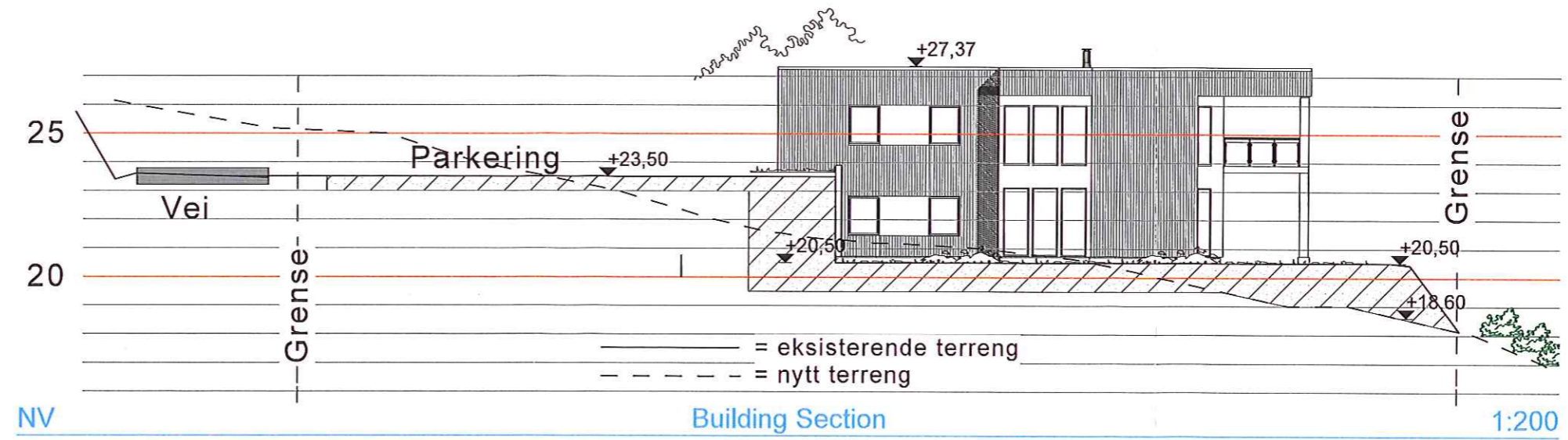
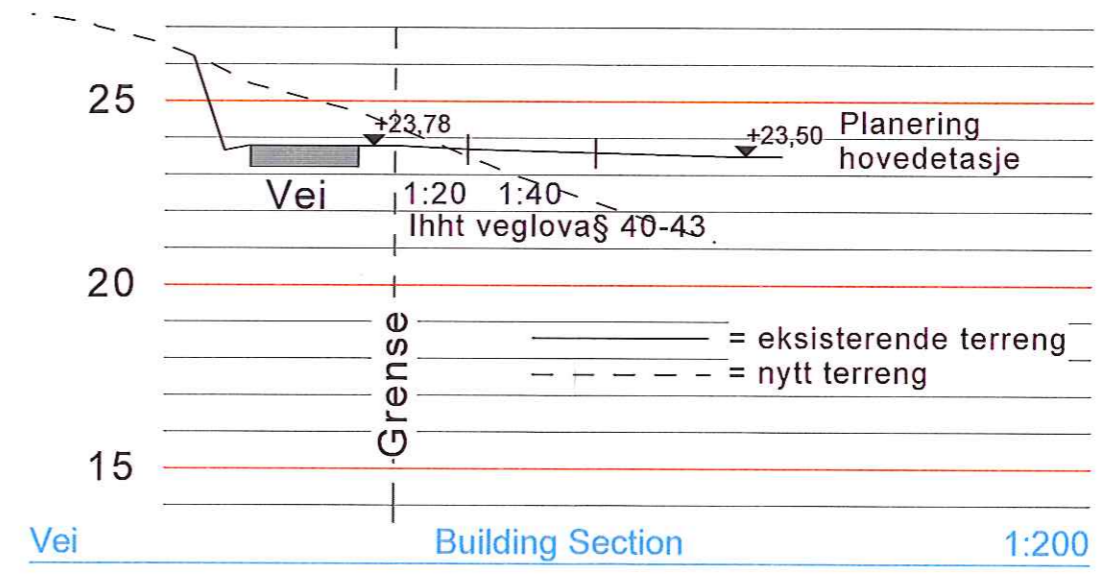

PROSJEKT
 Monica Nævdal & Klaus Wergeland
 Mangerbua 2, Gnr137 Bnr746
 Lindås Kommune

TEGNINGSINNHOOLD
 Situasjonsplan- terrengprofiler

TEGN. NR	101	SIGN	ØS	KTR	MÅL	Div
TEGNET DATO	050914	PROSJEKTNR.			REV	



Alver Design
 5911 Alversund
 Tlf 922 89 719