

17/2346

15-December-2014

Statens Vegvesen  
Region Vest  
Askedalen 4  
6863 Leikanger

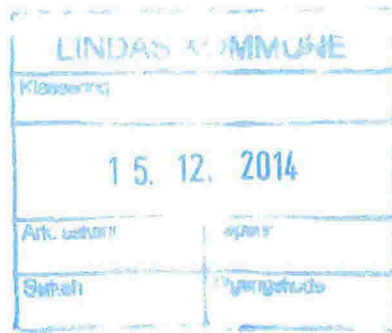

Hetlehovda 17/11-2014

### Oppretting av feil på vegvisningsskilt til Hetlehovde – skal vera Hetlehovda!

I samband med trafikksikringstiltak/nytt kryss på FV 57 ved Konglevoll, er det sett opp nye vegvisningsskilt til Hetlehovde. Namnet på kommunevegen og vedtatte vegadresser er **Hetlehovda**. Dette er i samsvar med Statens Kartverk, SSR. På dei nye vegvisningsskilta står det Hetlehovde. Dette er feil.

I god tid før oppstarting av trafikksikringstiltaka, tok underteikna kontakt med Øystein Hagesæther ved trafikkstasjonen i Knarvik og gjorde merksam på at dei gamle vegvisningsskilta med "Hetlehovde" var feil og måtte endrast. Han føreslo då at dette vart utsett til ny skiltplan kom på plass. Dette syntest underteikna var praktisk og ok. Hagesæther sendte då melding vidare internt i vegvesenet om feilen, og at dette måtte rettast opp i samband med prosjektet. Han har i ettertid stadfesta til meg at han har vidare sendt informasjonen. Dessverre viser det seg at dei nye skilta Statens vegvesen har sett opp er feil.

På link til SSR: <http://gammel.norgeskart.no/adaptive2/default.aspx?gui=100002&lang=2> finn ein stadnamnet Hetlehovda som vedtatt, f.eks.

HETLEHOVDA 61, 5956 HUNDVIN Matrikelnr. 93/ 2/ 0 LINDÅS( 1263) HORDALAND( 12)Øst: -32477 Nord: 6767927 (UTM33). På dykkar eiga side: <http://visveg.vegvesen.no/> får ein kun treff på Hetlehovda. Det same gjeld GPS



Vil be om at alle skilta med feilt namn vert retta opp snarast.

No har det gått eitt år sidan skilta vart sett opp. Statens Vegvesen har vorte gjort merksam på feilen pr. tlf av meg fleire gonger i året som har gått utan at noko har skjedd.

No er det på tide at det vert rydda opp !

Vil samstundes gje ros for den gode og trafikksikre utforminga vegkrysset har fått  
Med venleg helsing

Rune Brundtland  
Hetlehovda 61, 5956 Hundvin.  
Tlf 952 65 955  
e-post: [rune.brundtland@online.no](mailto:rune.brundtland@online.no)  
Vedlegg: 3 bilete med eksempel på namnefeil.

KOPI



## Statens vegvesen

Rune Brundtland  
Hetlehovda 61  
5956 HUNDVIN

Behandlende enhet:  
Region vest  
Vegavdeling Hordaland

Saksbehandler/innvalgsnr:  
Tomislav Jajcinovic - 46875 621

Vår referanse:  
2014/143117-002

Deres referanse:

Vår dato:  
10.12.2014

### Navnefeil på visningsskilt - Fv. 57 - Hetlehovda - Lindås kommune

Vi viser til Deres e-post av 18.11.2014, der det søkes om endring av geografiske vegvisningsskilt på Fv. 57 og på Fv. 390 på grunn av navnefeil.

Regionvegkontoret har i dag med hjemmel i skiltforskriften av 7. oktober 2005, § 29 vedtatt å ta ned

- skilt nr.701 med tekst «Søreide», «Hetlehovde» på:  
Fv. 57; Hp 02; Km 8,090  
Fv. 57; Hp 03; Km 0,380
- skilt nr. 711 med tekst «Søreide», «Hetlehovde» på:  
Fv.57; Hp 02; Km 8,335  
Fv.57; Hp 03; Km 0,176
- skilt nr.713 med tekst «Hetlehovde» på:  
Fv.390; Hp 02; Km 8,353

og å sette opp

samme type skilt med tekst «Søreide», «**Hetlehovda**» på Fv. 57 og «**Hetlehovda**» på Fv. 390. Endringene gjøres på grunn av feil stedsnavn på dagens skilt.

Den nye skiltplanen (vedlagt) vil bli sendt til vår entreprenør og de nye skiltene vil bli satt opp når det passer inn i entreprenørens arbeidsopplegg.

Plan og forvaltning Bergen  
Med hilsen

*Sindre Lillebø*

Sindre Lillebø  
Seksjonsleder

*Tomislav Jajcinovic*  
Tomislav Jajcinovic

1 vedlegg

Kopi: Lindås kommune, Kvernhusmyrane 20, 5914 Isdalstø

# SKILTPLAN

POSISJON	SKILT	NUMMER	FARGE	KLASSE	STØRRELSE		UTSTYR		HØYDE underkant skilt	ANTALL nye skilt	VEDTAK	MERKNADER
					SKILT (mm)	TEKST (mm)	MONTERING	FUNDAMENT				
1		701	gul bunn, svart tekst	1		140 mm	eksis.	eksis.		1		
2		711	gul bunn, svart tekst	1		140 mm	eksis.	eksis.		1		
3		711	gul bunn, svart tekst	1		140 mm	eksis.	eksis.		1		

POSISJON	SKILT	NUMMER	FARGE	KLASSE	STØRRELSE		UTSTYR		HØYDE underkant skilt	ANTALL nye skilt	VEDTAK	MERKNADER
					SKILT (mm)	TEKST (mm)	MONTERING	FUNDAMENT				
4		701	gul bunn, svart tekst	1		140 mm	eksis.	eksis.		1		
5		713	gul bunn, svart tekst	1		140 mm	eksis.	eksis.		1		

## SYMBOLFORKLARING

- Planlagte skilt
- Ubelyst

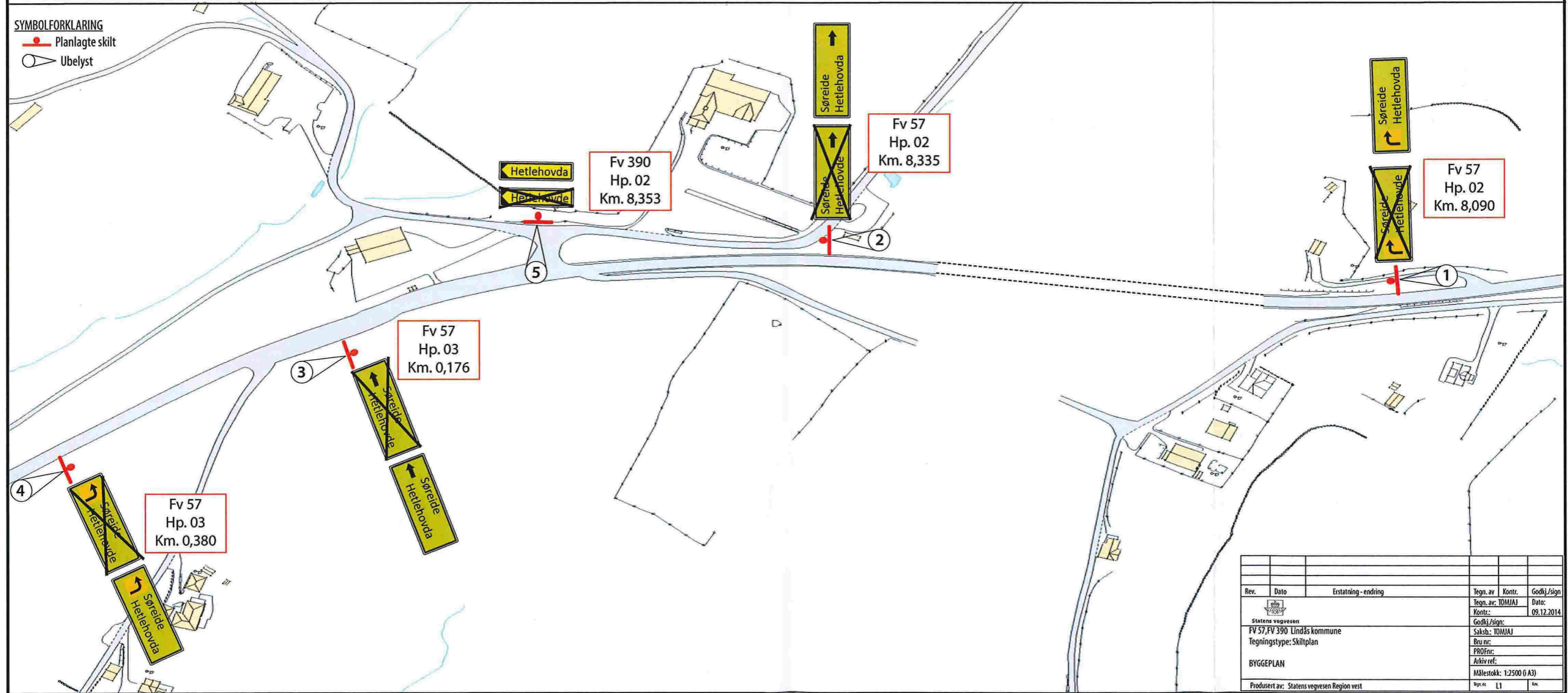

Rev.	Dato	Erstatning - ending	Tegn. av	Kontr.	Godkj./sign
			Teg. av: TOMIAJ		Dato: 09.12.2014
Statens vegvesen			Godkj./sign:		
FV 57, FV 390 Lindås kommune			Saksb.: TOMIAJ		
Tegningstype: Skiltplan			Bru nr:		
BYGGEPLAN			PROFnr:		
			Arkiv ref:		
			Målestokk: 1:2500 (A3)		
Produisert av: Statens vegvesen Region vest			Side: L1		