

14/7857.

16-December-2014

SØKNAD OM OM TILKOPLING OG
UTFØRING AV SANITÆRANLEGG

Eg / vi søker med dette om løyve til tilkopling og utføring av sanitæranlegg i medhald av gjeldande avgiftsføresegner og reglement for sanitæranlegg.			
Til Teknisk etat i LINDÅS			
Byggeplass/eigedom, adresse FONNEBOSTVEGEN 5955 LINDÅS		Matr. nr.	Gnr. 106
		Bnr.	138
Eigar/festar av eigedom og sanitæranlegg STIAN OG INGA FANEBUST		Adresse 5955 LINDÅS	
Ansvarshavande rørleggjar Hjelmås VVS AS		Leknesvegen 183	5915 Hjelmås
Type bygg (sett x)			
<input checked="" type="checkbox"/> Boligbygg	<input type="checkbox"/> Forretnings-/kontorbygg	<input type="checkbox"/> Industribygg	
<input type="checkbox"/> Skole/forsamlingshus	<input type="checkbox"/> Annan bygning		
Type arbeid (sett x)			
<input checked="" type="checkbox"/> Nyanlegg	<input type="checkbox"/> Omlegging	<input type="checkbox"/> Anna arbeid	
<input type="checkbox"/> Vanninstallasjonar	<input type="checkbox"/> Utvendig installasjon -avløp		
<input type="checkbox"/> Vanninstallasjonar innvendig	<input type="checkbox"/> Innvendig installasjon -avløp		
<p>Installasjonsarbeida vil bli utført i medhald av gjeldande lover, føresegner og reglement, eventuelt med dei endringar som måtte bli gitt ved installasjon.</p> <p>Som eigar av anlegg/eigedom vil eg rette meg etter dei til ein kvar tid gjeldande sanitær- og avgiftsføresegner.</p>			
Stad		Stad	
Date		Date	
Underskrift av eigar Stian Fanebust		 Underskrift av ansvarshavande rørleggjar HJELMÅS VVS AS	
Date		Date	
Date		Date	
<p>FOR KOMMUNEN SI HANDSAMING AV SØKNADEN - IKKJE SKRIV HER!</p>			
<p>Vedtak</p> <p><input type="checkbox"/> Søknaden er godkjend på følgjande vilkår:</p> <p><input type="checkbox"/> Søknaden er ikkje godkjend fordi:</p>			
Stad		Date	
Underskrift			
Anlegget er godkjend			
Stad		Date	
Underskrift			

Vatnforsyning			
Stikkledning -	Dim. i mm Ø32	Materiale PE80	Trykkklasse PN10
Reduksjonsventil	<input type="checkbox"/> Ja <input type="checkbox"/> Nei	Trykkforsterking	<input type="checkbox"/> Ja <input type="checkbox"/> Nei
Sil/filteranlegg	<input type="checkbox"/> Ja <input type="checkbox"/> Nei	Vatnmålar	<input type="checkbox"/> Ja <input type="checkbox"/> Nei
Anna utstyr	<input type="checkbox"/> Ja <input type="checkbox"/> Nei		
Avløp	<input type="checkbox"/> Fellessystem	<input type="checkbox"/> Dobbeltsystem	
Fellesledning	Dim. i mm	Materiale	Trykkklasse
Ledning for spillvatn	Dim. i mm Ø110	Materiale PP	Trykkklasse PN6
Ledning for overvatn	Dim. i mm	Materiale	Trykkklasse
Slamavskiljar	<input type="checkbox"/> Ja <input type="checkbox"/> Nei	Våtvolum i m ³	Antall kummar
Anna rensetilak/-utstyr	<input type="checkbox"/> Ja <input type="checkbox"/> Nei	Kva slag	
Areal m. m.			
Areal på bygget/tilbygget	Brutto golvflate i m ² 244	Leigeareal (boligbygg) i m ²	Avgiftspliktig tilleggareal i m ²
Opparbeidd hageareal	Areal i m ²	Symjebaseng	Volum i m ³
Vassklosett	<input checked="" type="checkbox"/> Ja <input type="checkbox"/> Nei		
Teikningar vedlagt			
<input checked="" type="checkbox"/> Situasjonsplan		<input type="checkbox"/> Kjellarplan	
<input checked="" type="checkbox"/> Installasjonsteikning		<input type="checkbox"/> Etasjoplan	Oppgi antall
<input type="checkbox"/> Andre teikningar	Oppgi kva slag		
Tinglyste erklæringar vedlagt			
<input type="checkbox"/> Løyve til å leggje og vedlikehalde ledningar, kummar m.v. på andre sin eigedom			
<input type="checkbox"/> Solidarisk ansvar for eigarar av felles ledningar			
<input type="checkbox"/> Rett og plikt til nødvendig service av pumpearlegg, maskinelt utstyr m.m.			
<input type="checkbox"/> Rett for kommunen til å krevje provisorisk anlegg sett ut av funksjonen ved tilknytting til offentleg ledningsnett			
<input type="checkbox"/> Andre forhold	Kva slag		
Søknad om deispensasjon (oppgi grunn)			
<p style="text-align: right;">106/138</p> <p style="text-align: right;">Hjelmås VVS AS</p> <p style="text-align: right;">B. H. 10/11-14</p>			
Andre opplysningar (bruk om nødvendig baksida av blanketten)			



GBNR 160/138 FAVEBUST

Hjelmas

11

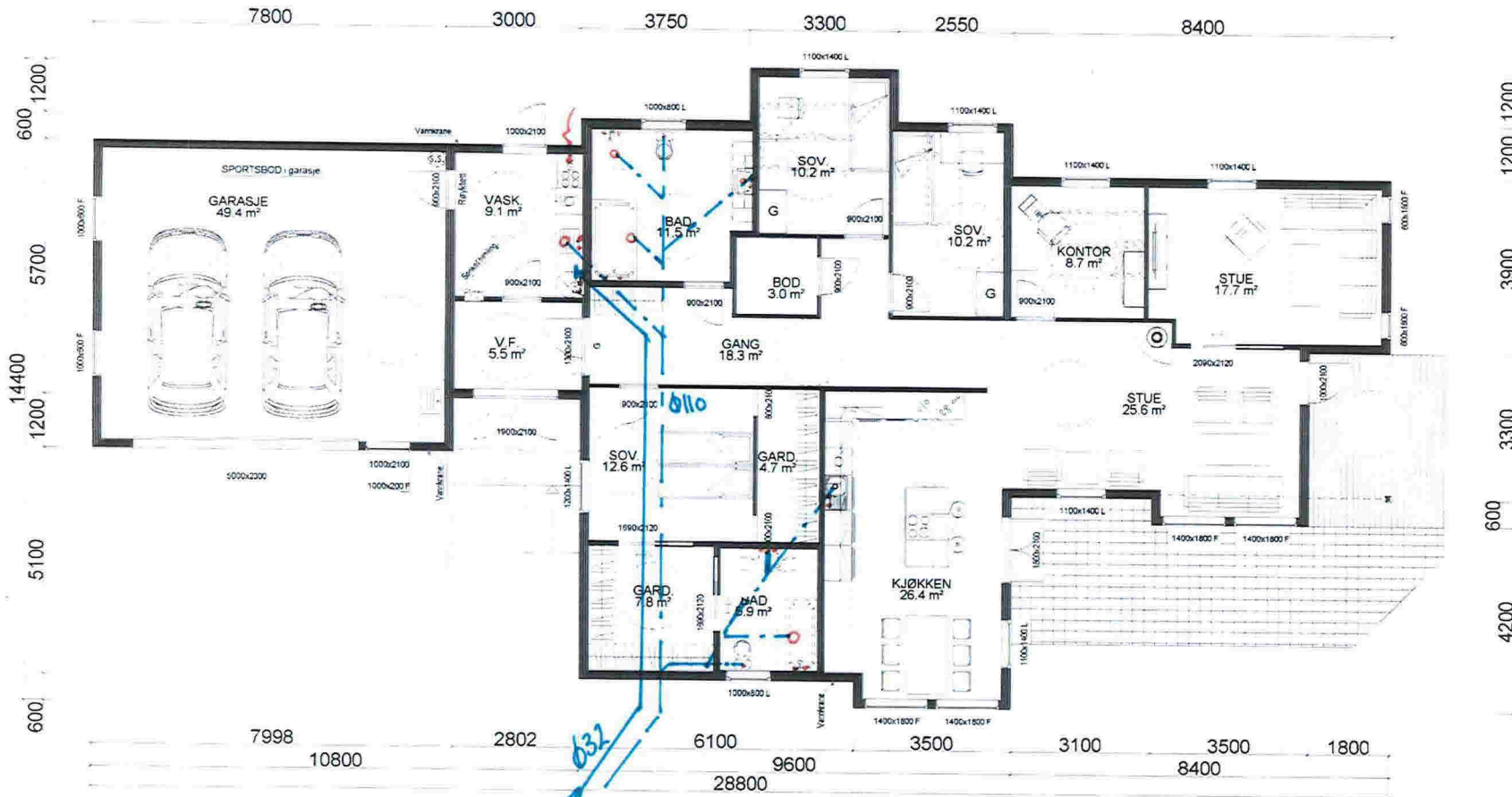

HOVEDPLAN 185,8 m2 BRA + SPORT/GARASJE 49,4 m2

Hjelmås
VVS
15/11-14 P. H.

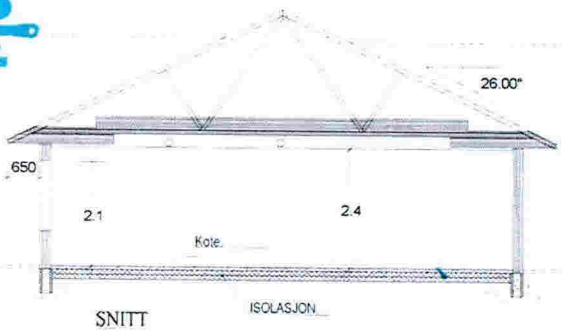

Kanaler fra ventilasjonsanlegg, vil i noen tilfeller medføre ekstra veggtykkelser eller "kassing", som får mindre konsekvenser for romløsninger. Dette kan eventuelt justeres noe før igangsetting av bygget.

NB! Ved innhentning av pristilbud av ytterdører og vindu, må forutsetningen i varmetapsberegningen legges til grunn. Her blir det forutsatt en maksimal, gjennomsnittlig U-verdi til ytterdører og vindu for bygget. Frey prosentandel over 20% vindu og dører, har konsekvenser for byggets isolering. % vindu- og dørerreal er beregnet til: -xx% Gjennomsnittlig U-verdi er her:

Arealberegninger i hht. NS 3940	Bruksareal BRA i m²			P-ROM Primære rom
	Pretasje	Utvendig bod/garasje	Areal over bod og garasje	
H. etg. plan	185.8	49.4	8.8	244.0
SUM:	185.8	49.4	8.8	244.0
BYA:	264.1	0.0	0.0	264.1
Grunnflate/ totavtrykk	254.8			

Tiltakshaver: Inga og Stian Fanebust
VESTLANDS HUS Forhandler: VestlandsHus Mjølde AS

Hustype: Koppefjellet PLAN-SNIITT

Byggeplassens adresse: Arkiv N.R.: Fonnebostvegen, Lindås.

G.nr. 106 Br.nr. 138 Er tegning klarert for bestilling, kontrakt og søkning? **Nei**

DATA DESIGN SYSTEM

TRYGGEHJEM
 DATO 01.08.11
 REV.1 29.09.14 per
 REV.2
 REV.3
 SKALA 1 : 100
 Tegningsnr. 503
 Prosj.nr 327p

VESTLANDSHUSGRUPPENS ARKITEKTKONTOR - 6018 ÅLESUND - TLF. 70 17 89 00
 TEGNINGEN MÅ HVERKEN HELT ELLER DELVIS KOPIERES ELLER BENYTTES VED TILTAK SOM VESTLANDSHUS IKKE MEDVIRKER I.

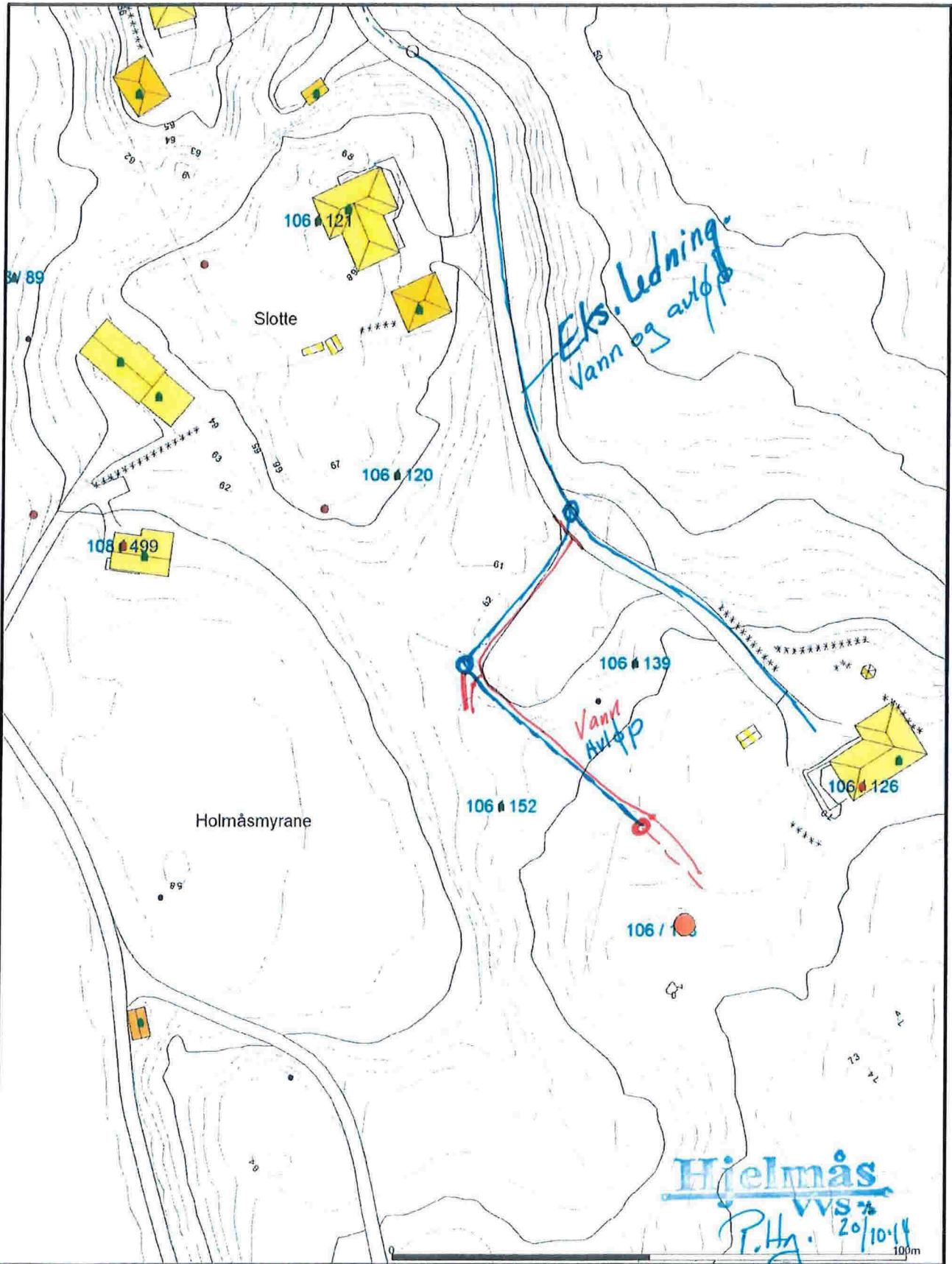

— Avløp felles	— Terrengmålte grense	— Industri/lager
— Drensledning	— Konstruert greusepunkt	— Andre bygg
— Overvann	— Bolig	
→ Pumpeledning spillvann	— Bustad utleilighet	
→ Pumpeledning vann	— Våningshus	
— Spillvann	— Store bustader	
— Vannledning	— Hytte/feriehus	
— Udefinert grenser	— Garasje/uthus	

Beliggenhet og høyder må oppfattes som orienterende.



Lindås kommune
Geodata avdeling

Dato: 2014.10.17
Sign: Iika

Gbnr 106/138 Fanebust



Målestokk
1:1000

Hjelmås
VVS
P.Hg. 20/10/14
100m