

Gnr. 106	Bnr. 138	Festenr.
Representasjonspunkt X 305455      Y -48027      Z 0		
Kartblad AF 064 - 1 - 20		X Landsnett
Målestokk 1 - 1500	Areal 2579 m <sup>2</sup>	

## MÅLEBREVSKART

Jnr 126/2003
Målebrev nr

PUNKT	X	Y	SIDE	RADIUS	MERKING
A 2	305443.79	-48046.32	16.10		Off. godkj. jordmrk.
B 11	305431.46	-48056.68	26.22		Off. godkj. jordmrk.
C 12	305408.35	-48044.29	21.38		Grensestein/røys (gen.)
D 541	305422.35	-48028.14	37.50		Markmålt gr.pkt. (umerk
E 69	305447.13	-48000.00	5.84		Markmålt gr.pkt. (umerk
F 10	305450.99	-47995.62	.95		Markmålt gr.pkt. (umerk
G 11	305451.72	-47996.23	5.86		Off. godkj. fjellbolt
H 100	305456.21	-48000.00	39.87		Markmålt gr.pkt. (umerk
I 5	305486.74	-48025.64	15.44		Off. godkj. fjellbolt
J 125	305476.92	-48037.56	.76		Markmålt gr.pkt. (umerk
K 122	305477.38	-48038.16	40.87		Off. godkj. jordmrk.
L 123	305502.28	-48070.57	29.19		Off. godkj. fjellbolt
M 138	305526.08	-48053.67	2.17		Markmålt gr.pkt. (umerk
N 32	305527.49	-48055.32	33.25		Markmålt gr.pkt. (umerk
O 31	305501.54	-48076.10	44.68		Off. godkj. jordmrk.
P 1	305474.38	-48040.63	31.12		Off. godkj. jordmrk.

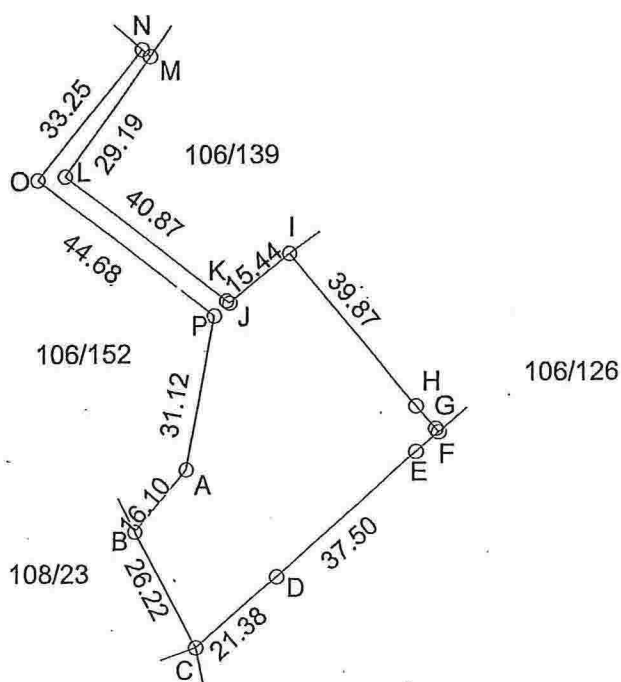
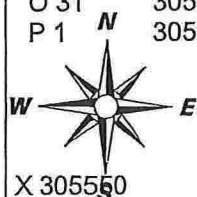

Y -47950

Y -47900

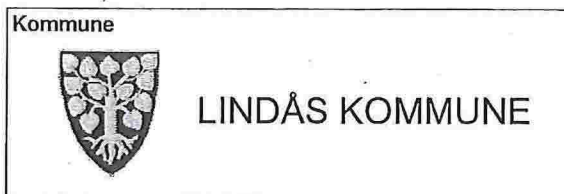

**MÅLEBREV**  utan grensejustering  
 med grensejustering

J.nr.	126/2003
Målebrevsnummer	
Evt.mell. forretning, dato, ref nr.	

**Målebrev over**

	GNR.	BNR.	Festenr.
Eigedom	106	138	
	Bruksnamn /adresse Fanebust 5955 Lindås		
Areal	2579 m <sup>2</sup>		

**Delingslova § 4/2 første leddet**  
 Kommunen skal tinglyse målebrev, midlertidig forretning og registreringsbrev, som er nødvendig for å opprette registerenheten i grunnboken, snarest mulig og senest når klagefristen er utløpt. Det sammen gjelder målebrev som gir uttrykk for at det som ledd i kartforretningen er foretatt arealoverføring etter reglene om grensejustering

**I samsvar med delingslova av 23. juni 1978 er det halde følgjande forretning**

Dato for forretninga	24.11.2003
Rekvirent	Ottar Fanebust
Styrrar	Einar Rydland
Forretning	Grensejustering mellom Gnr. 106 bnr. 014 og Gnr. 106 bnr. 138. Dette målebrev erstatter tidligere tinglyst målebrev på Gnr. 106 bnr. 138, tinglyst 07.12.1992 dagboknr. 10032. Justert areal som er frådelt Gnr. 106 bnr. 138 og tillagt Gnr. 106 bnr. 014 utgjør 242 m <sup>2</sup> . Areal som er frådelt Gnr. 106 bnr. 014 og tillagt Gnr. 106 bnr. 138 utgjør 761 m <sup>2</sup> .

**Underskrift**

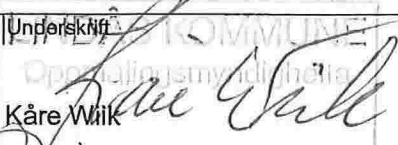
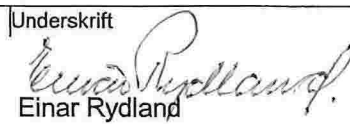
Stad	Dato	Underskrift	Underskrift
Knarvik,	24.11.2003	 Kåre Wilk Eiter fullmakt	 Einar Rydland

**GAB**

Registreringsstempel

**Tinglysing (jf.delingslova § 4/2)**

Dagbokstempel

Tinglyst  
 27/2-04  
 Dagboknr. 1741

**Påteikningar (rettingar o.l)**