

Ferdig planert terreng  
 Bak / under terreng  
 Eksisterende terreng

UTFORMING AV TILTAK BEKREFTES FOREVIST:

Nabo.nr.	G.nr.	Br.nr.	Dato	Sign.
Nabo.nr.	G.nr.	Br.nr.	Dato	Sign.
Nabo.nr.	G.nr.	Br.nr.	Dato	Sign.
Nabo.nr.	G.nr.	Br.nr.	Dato	Sign.

		Tiltakshaver: Inga og Stian Fanebust Forhandler: VestlandsHus Mjelde AS	
Hustype: Koppefjellet		FASADER 1-2	
Byggeplassens adresse: Fonnebostvegen, Lindås.		ARKIV NR.:	DATO 01.08.11 REV.1 29.09.14 per REV.2 17.11.14 lk REV.3
G.nr. 106	Br.nr. 138	Er tegning klarert for bestilling, kontrakt og søkning ?	Ja
VESTLANDSHUSGRUPPENS ARKITEKTKONTOR - 6018 ÅLESUND - TLF. 70 17 89 00			TRYGGE HJEM SKALA 1 : 100 Tegningsnr. 501 Prosj.nr. 327p
TEGNINGEN MÅ HVERKEN HELT ELLER DELVIS KOPIERES ELLER BENYTTES VED TILTAK SOM VESTLANDSHUS IKKE MEDVIRKER I.			



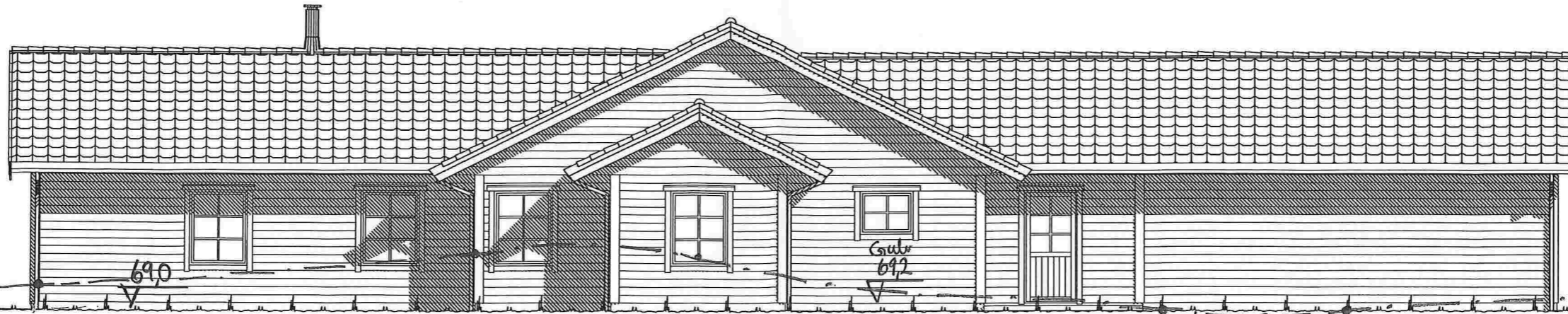

Fasade mot SØ



Fasade mot SV

Ferdig planert terreng  
 Bak / under terreng  
 Eksisterende terreng

UTFORMING AV TILTAK BEKREFTES FOREVIST:

Nabo.nr.	G.nr.	Br.nr.	Dato	Sign.
Nabo.nr.	G.nr.	Br.nr.	Dato	Sign.
Nabo.nr.	G.nr.	Br.nr.	Dato	Sign.
Nabo.nr.	G.nr.	Br.nr.	Dato	Sign.

		Tiltakshaver: Inga og Stian Fanebust	
		Forhandler: VestlandsHus Mjelde AS	
Hustype: Koppefjellet		FASADER 3-4	
Byggeplassens adresse: Fonnebostvegen, Lindås.		ARKIV NR.:	
G.nr. 106	Br.nr. 138	Er tegning klarert for bestilling, kontrakt og søkning?	Ja
VESTLANDSHUSGRUPPENS ARKITEKTKONTOR - 6018 ÅLESUND - TLF. 70 17 89 00		DATO 01.08.11 REV.1 29.09.14 per REV.2 17.11.14 lk REV.3	
TEGNINGEN MÅ HVERKEN HELT ELLER DELVIS KOPIERES ELLER BENYTTES VED TILTAK SOM VESTLANDSHUS IKKE MEDVIRKER I.		TRYGGE HJEM SKALA 1 : 100 Tegningsnr. 502 Prosj.nr. 327p	



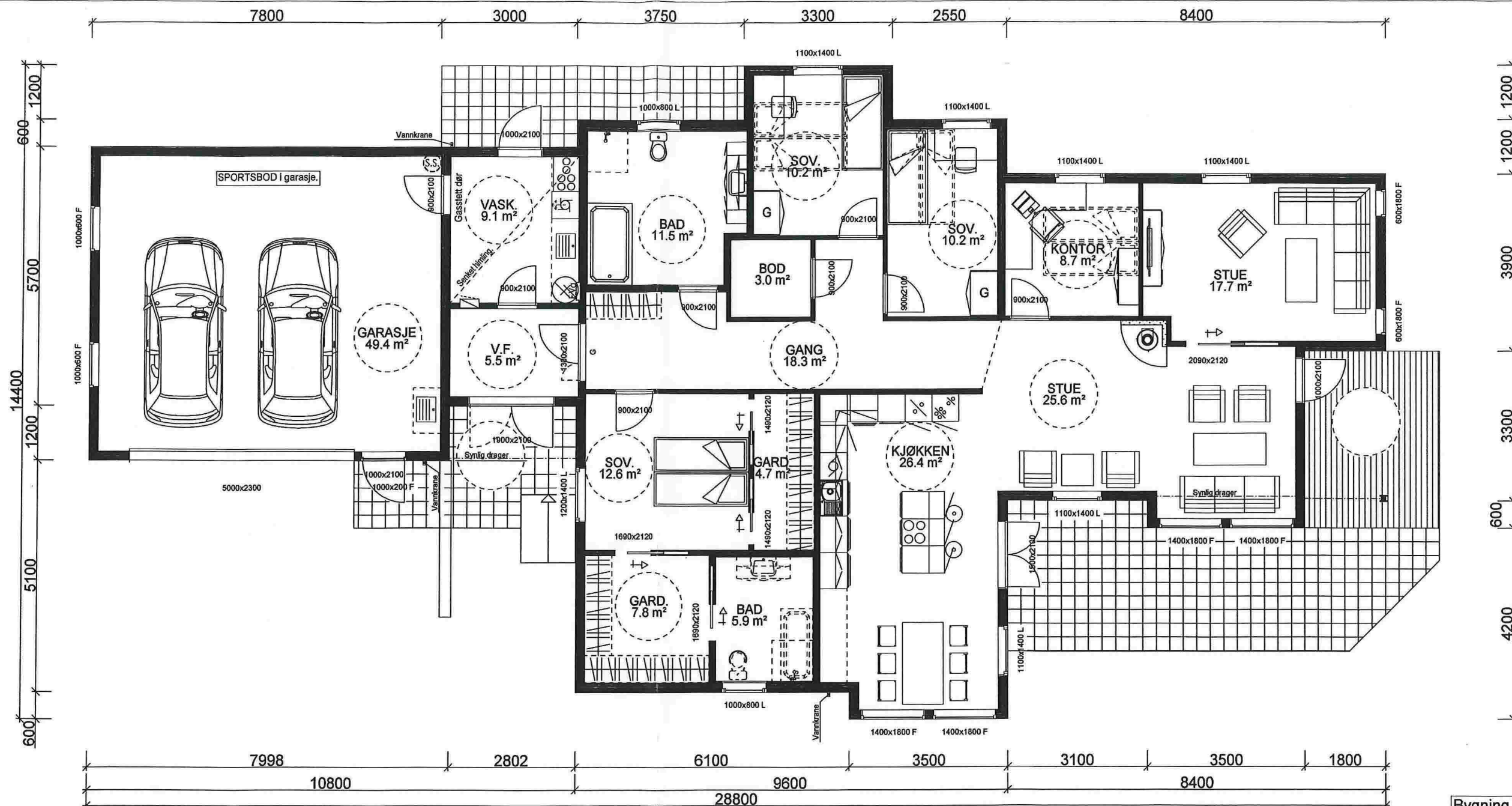

For å tilfredstille energiforeskriftene må huset leveres med varmepumpe eller lignende ikke-fossil varmekilde.

Fasadeprodukter til vindu og dører i yttervegg av profilerte sidebord, vinduskneker og sprosser er ikke med i standard leveranse.

HOVEDPLAN : 185,8 m<sup>2</sup> BRA + SPORT/GARASJE 49,4 m<sup>2</sup>

Bygning i:  
Risikoklasse 4  
Brannklasse 1

Kanaler fra ventilasjonsanlegg, vil i noen tilfeller medføre ekstra veggtykkelser eller "kassing", som får mindre konsekvenser for romløsninger. Dette kan eventuelt justeres noe før igangsetting av bygget.

NBI Ved innhenting av pristilbud av ytterdører og vindu, må forutsetningen i varmetapsberegningen legges til grunn. Her blir det forutsatt en maksimal, gjennomsnittlig U-verdi til ytterdører og vindu for bygget. Høy prosentandel over 20% vindu og dører, har konsekvenser for byggets isolering.

% vindu- og dørrareal er beregnet til: 20%  
Gjennomsnittlig U-verdi er her: 1,2

Arealberegninger i hht. NS 3940	Bruksareal BRA i m <sup>2</sup>			Sum BRA	P-ROM Primære rom
	Pr etasje	Utyendig bod/garasje	Åpent overbygg areal og carport		
H. etg. plan	185.8	49.4	8.8	244.0	182.0
SUM :	185.8	49.4	8.8	244.0	182.0
BYA :	264.1	0.0	0.0	264.1	
Grunnflate/ fotavtrykk :	254.8				

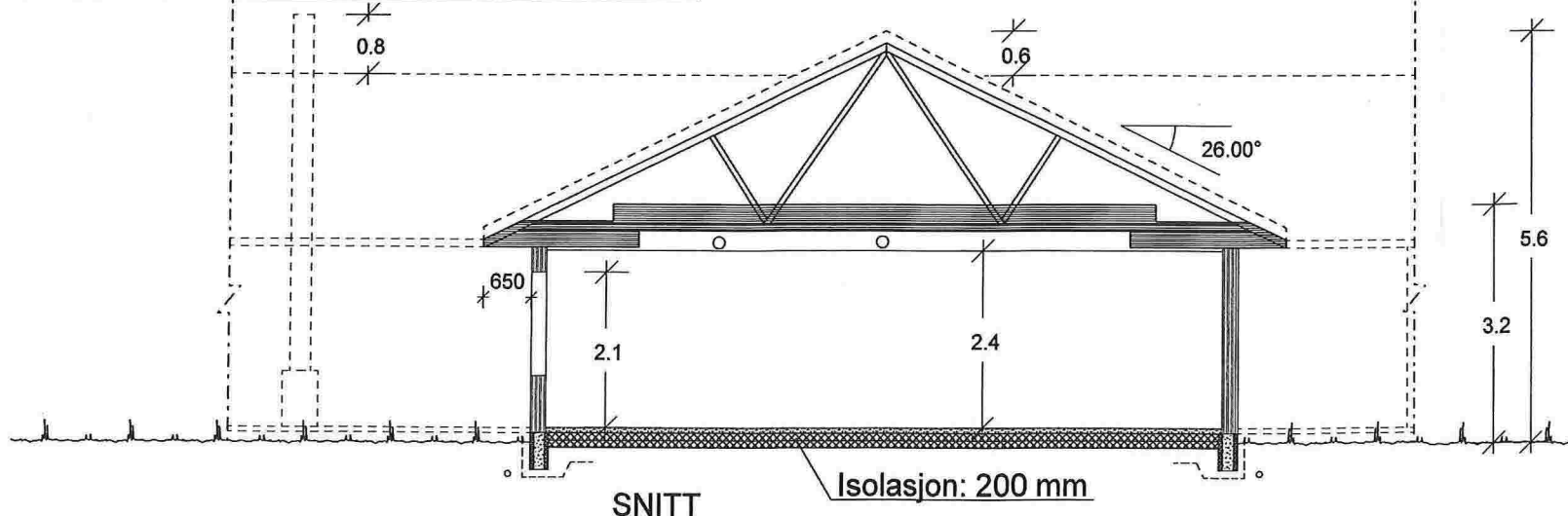

**VESTLANDS HUS** Tiltakshaver: Inga og Stian Fanebust  
Forhandler: VestlandsHus Mjelde AS

Hustype: Koppefjellet PLAN-SNITT

Byggeplassens adresse: Fonnebostvegen, Lindås. ARKIV NR.:

G.nr. 106 | Br.nr. 138 | Er tegning klarert for bestilling, kontrakt og søkning?  Ja

DATA DESIGN SYSTEM

VESTLANDSHUSGRUPPENS ARKITEKTKONTOR - 6018 ÅLESUND - TLF. 70 17 89 00

TEGNINGEN MÅ HVERKEN HELT ELLER DELVIS KOPIERES ELLER BENYTTES VED TILTAK SOM VESTLANDSHUS IKKE MEDVIRKER I.

DATO 01.08.11  
REV.1 29.09.14 per  
REV.2 17.11.14 lk  
REV.3

TRYGGE HJEM  
SKALA 1 : 100  
Tegningsnr. 503  
Prosj.nr. 327p