

E-1

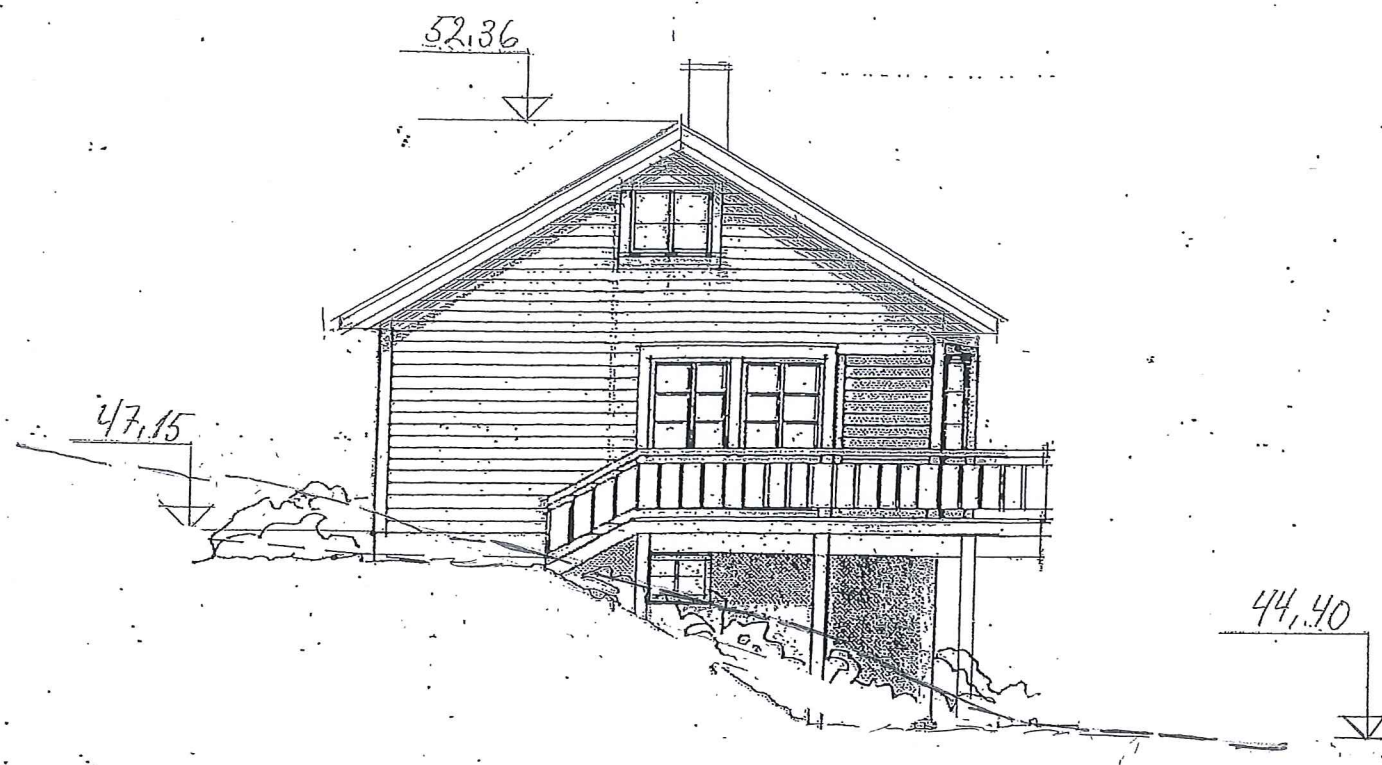

54
53
52
51
50
49
48
47
46
45
44

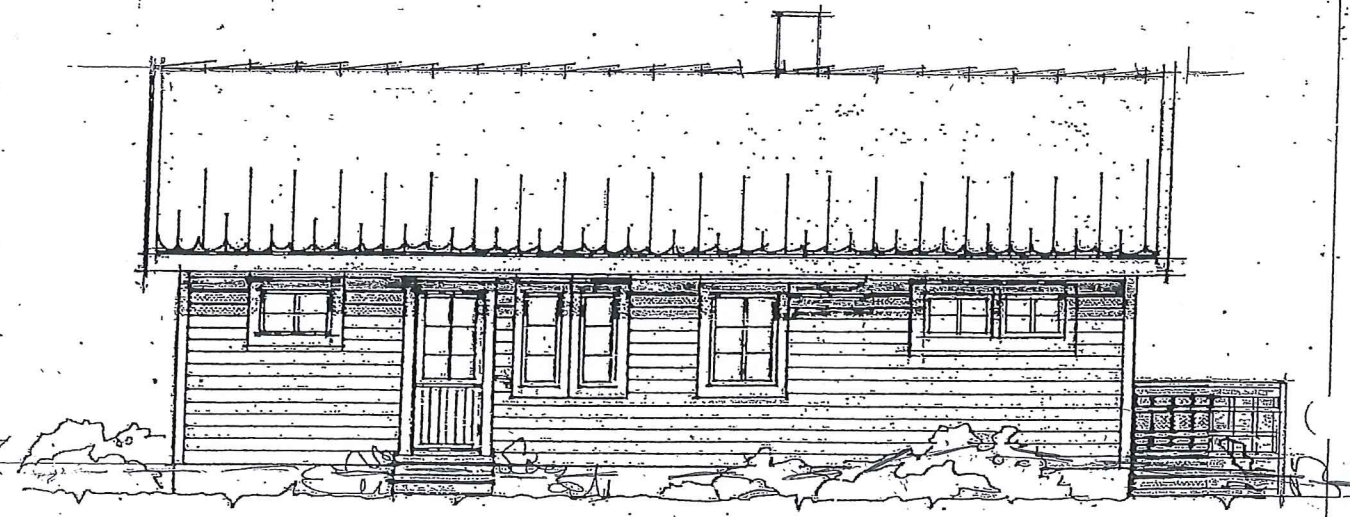
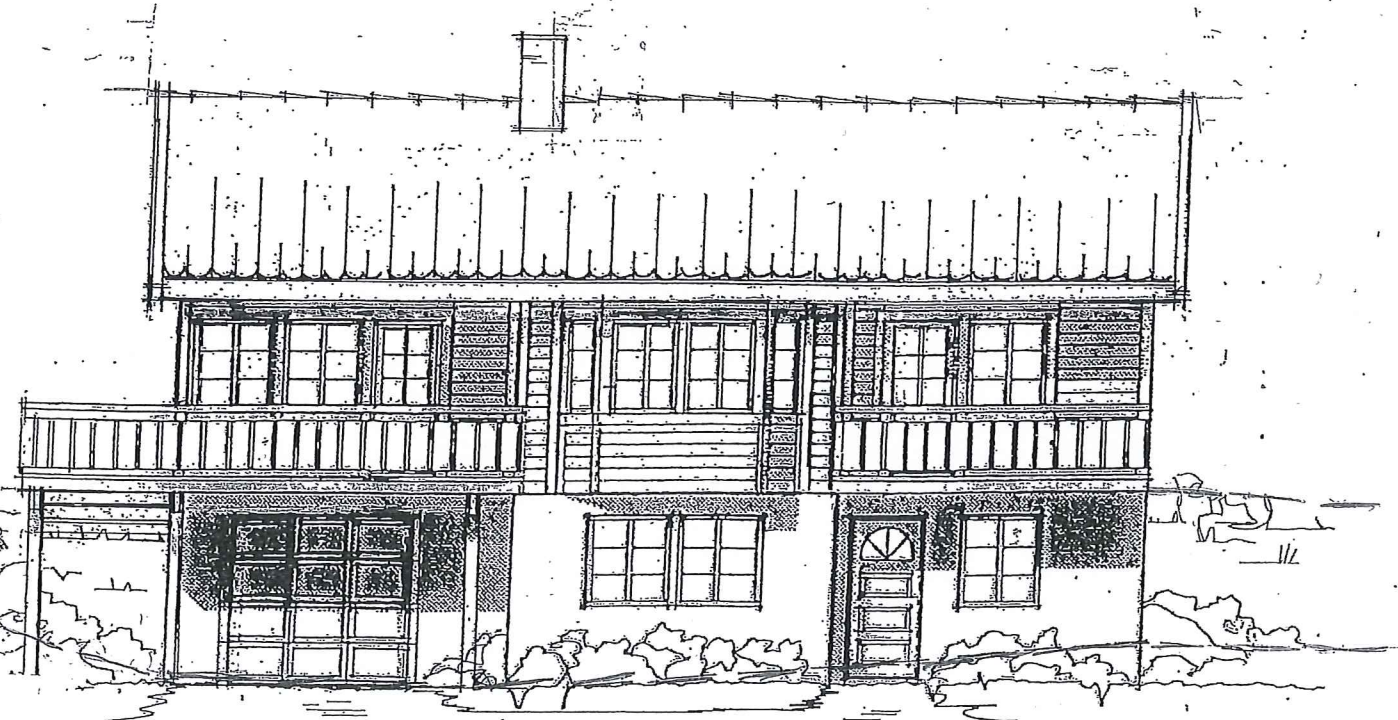
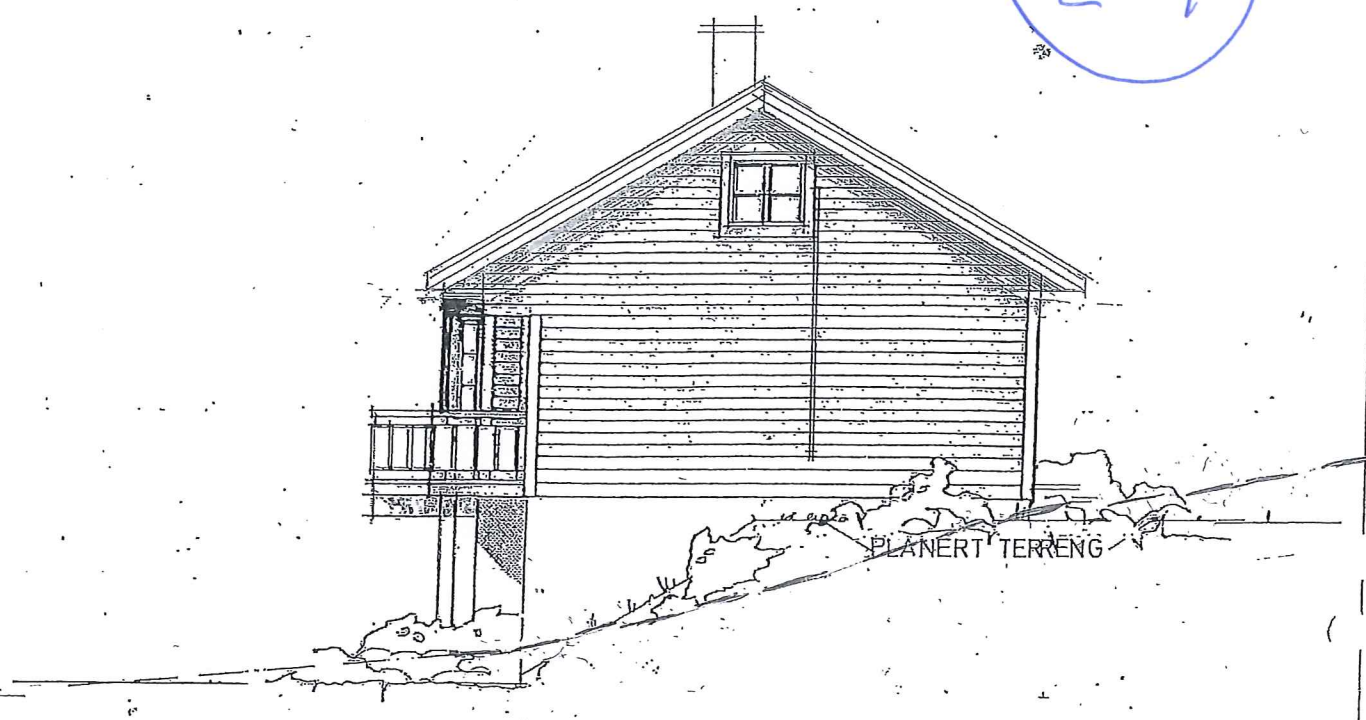

**Hordaland
HUS**

LANGENES BYGG AS
BYGGMESTER HELGE LANGENES
KNARVIK - 5914 ISDALSTØ
TLF. 56 35 74 10 - FAX 56 35 74 11

HUSTYPE GRUNDIG

REV.: 24.06.13 MH

Kunde: Kari Bergfjord og Åge Aasen	Dato: 05.04.2011	Sign.: Ø.R. / MS
	FASADER	IDE 83A
Firma: Langenes Bygg as	Målestokk 1:100	Arkivnr.: 9575
	 heggheims arkitektkontor A/S Skoleveien 6, postboks 12, 2341 LØTEN telefon 62508990 / telefax 62508999	

DENNE TEGNING ER VÅR EIENDOM OG MÅ IKKE BENYTTES, ENDRES ELLER KOPIERES UTEN VÅR TILLATELSE. Jfr. LOV OM OPPHAVSRETT TIL ÅNDSVERK

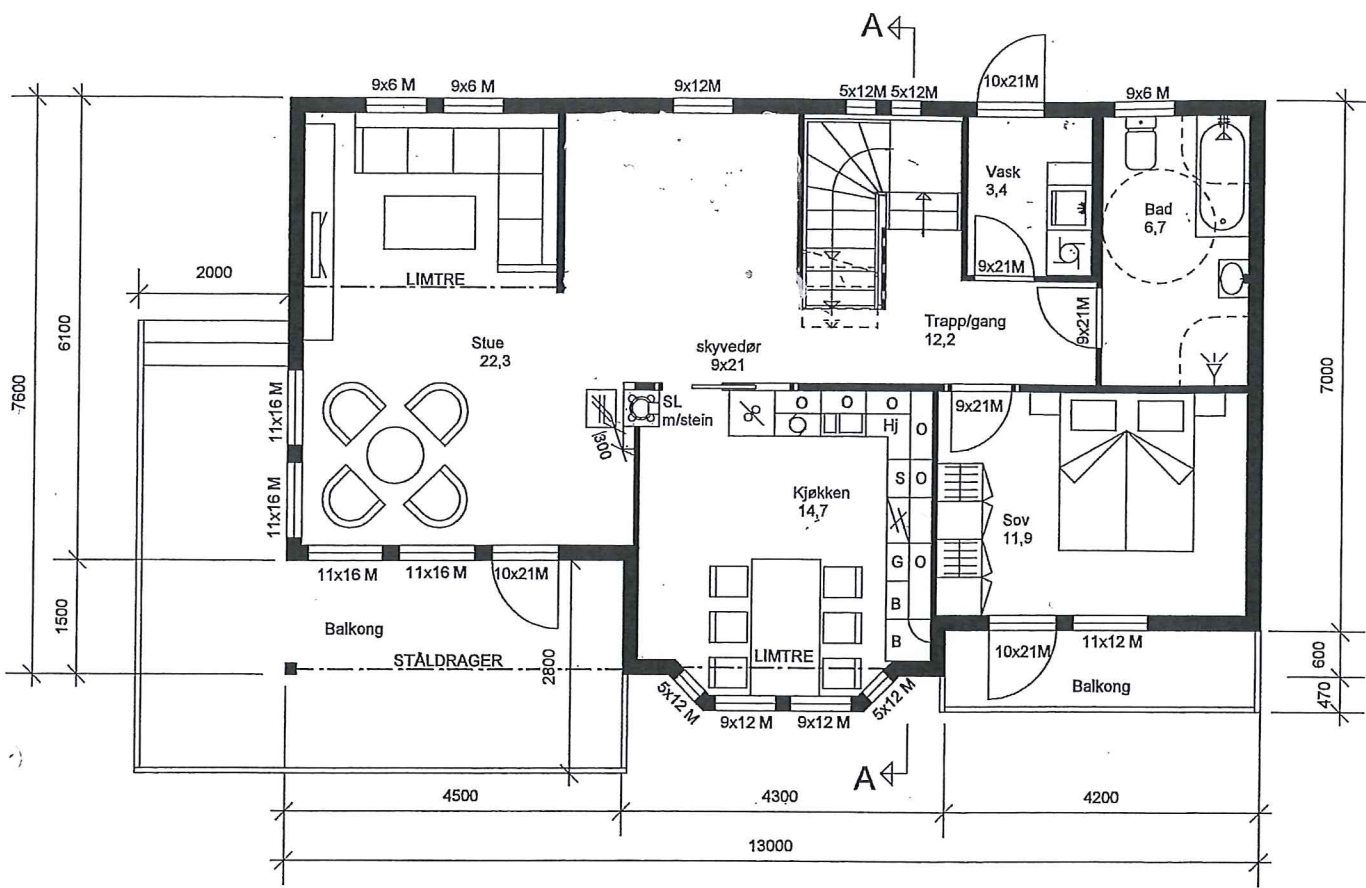

PLAN 1.ETASJE

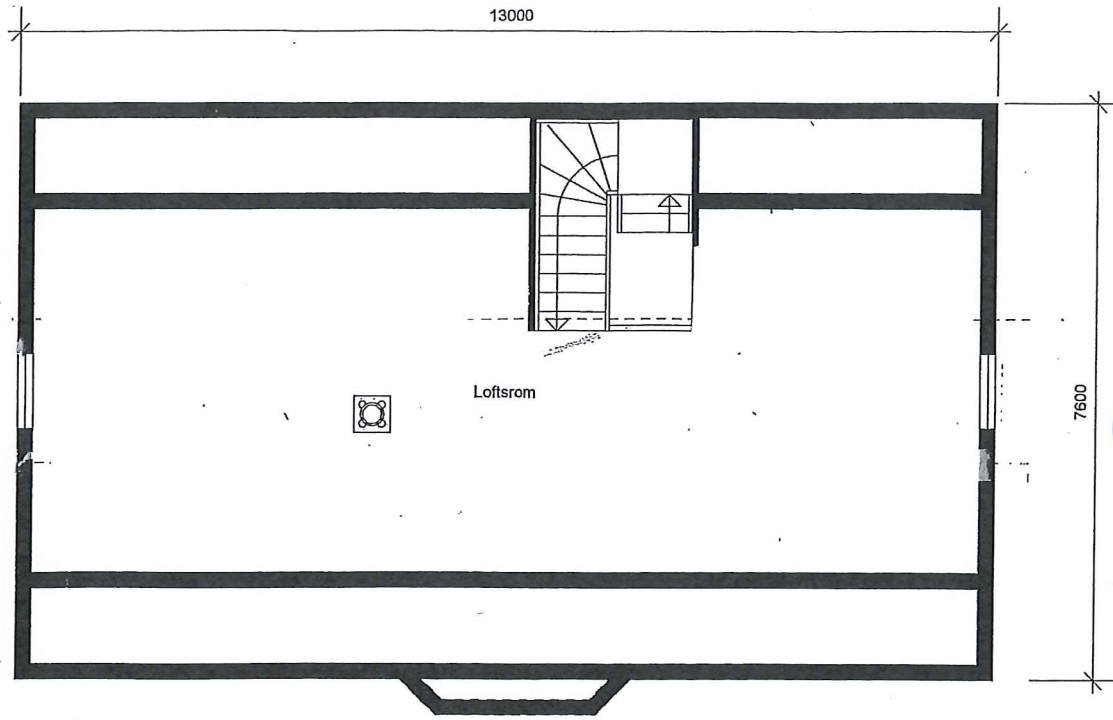

PLAN LOFT

BRUKSAREAL:	
Bruksareal U. etasje :	50,0 m ²
Bruksareal garasje :	24,0 m ²
Bruksareal 1. etasje :	81,9 m ²
Bruksareal 2. etasje :	25,89 m ²
Bruksareal for åpent overbygg areal er ikke inkl. og kommer i tillegg	
BEBYGD AREAL:	
Bruttoareal bolig:	94,8 m ²
Overbygg areal:	27,7 m ²

E-2

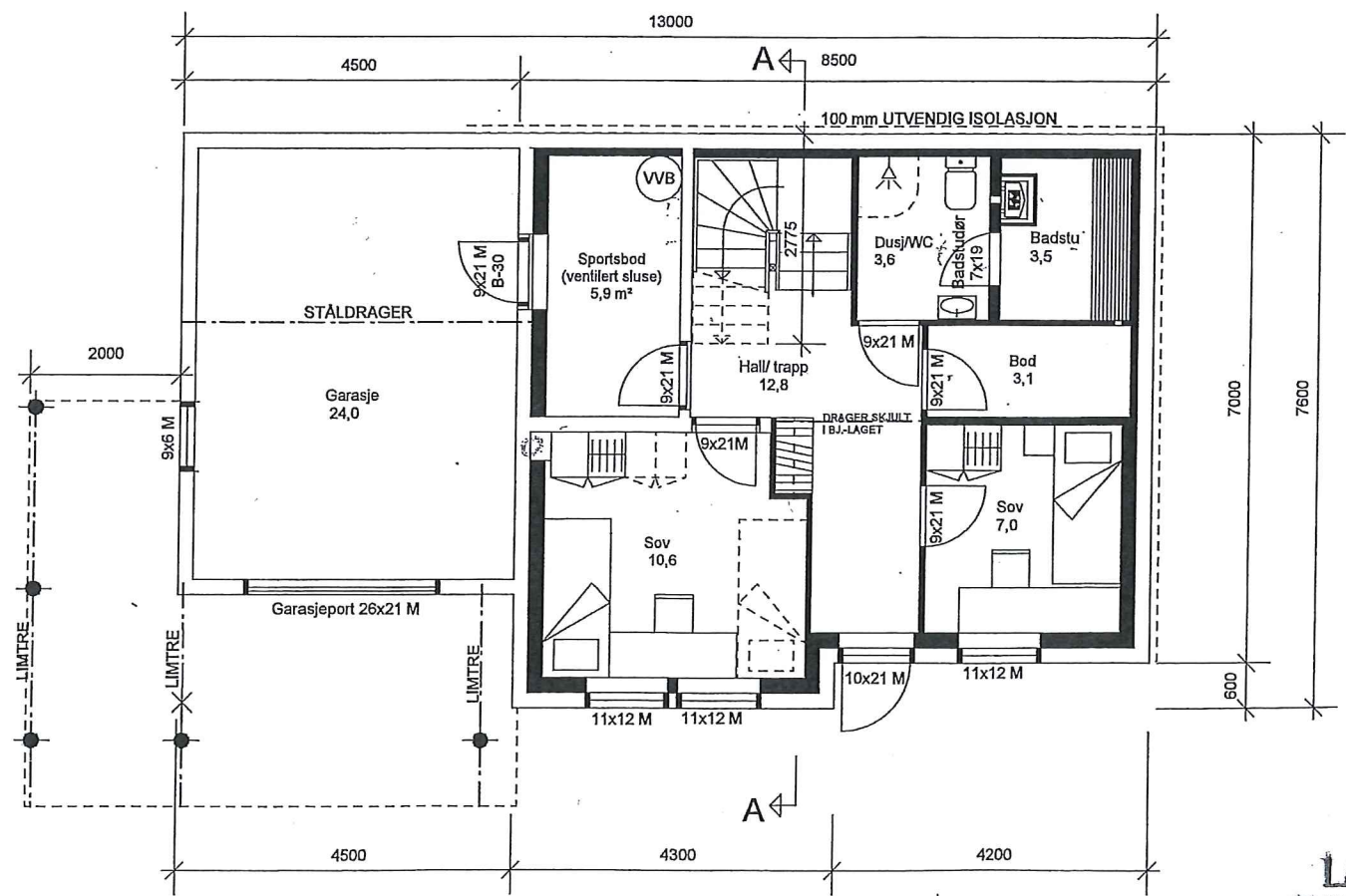

PLAN U.ETASJE

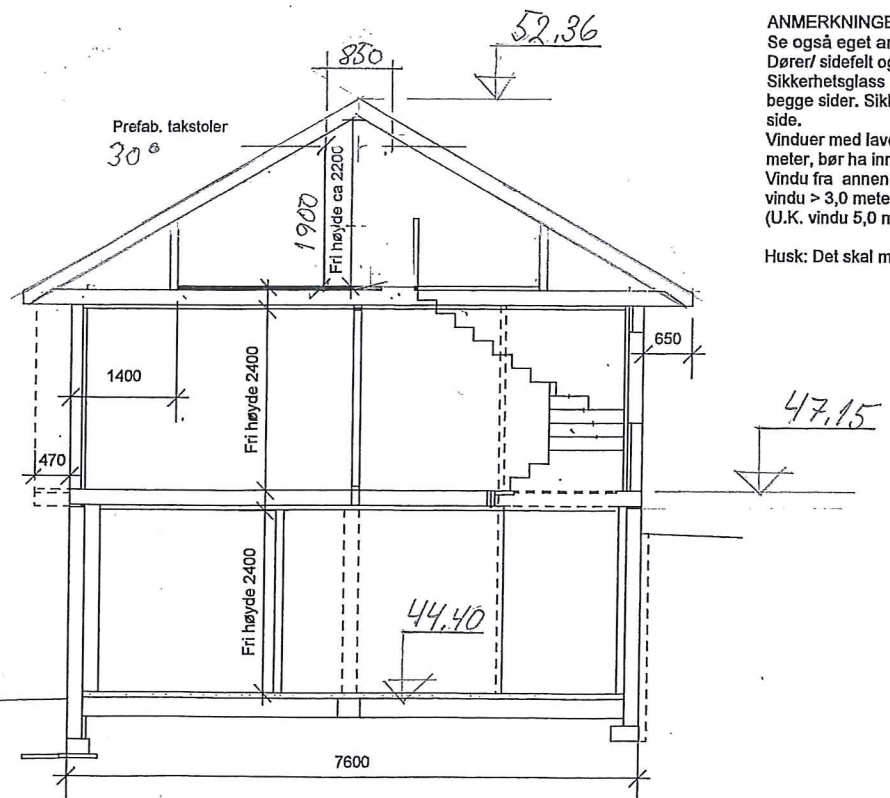

SNITT A-A

ANMERKNINGER:
 Se også eget ark!
 Dører/ sidefelt og vinduer med lavere brystning enn 80 cm bør ha persoonsikret glass. Sikkerhetsglass begge sider benyttes på steder, hvor det er risiko for sammenstøt fra begge sider. Sikkerhetsglass én side benyttes hvor det er risiko for sammenstøt fra én side.
 Vinduer med lavere brystning enn 80 cm og plassert høyere over terreng enn 3,5 meter, bør ha innvendig laminert glass.
 Vindu fra annen hvert rom i 2.etg. skal være rammingsvindu med brannslutte der U.K. vindu > 3,0 meter over planert terreng.
 (U.K. vindu 5,0 m - 7,5 m stige med fast montert ryggbøyle.)
 Husk: Det skal monteres Radonsperre!



LANGENES BYGG AS
 BYGGMESTER HELGE LANGENES
 KNARVIK - 5914 ISDALSTØ
 TLF. 56 35 74 10 - FAX 56 35 74 11

Rev.: 09.07.13 R.J.L.		
REV.: 24.06.13 R.J.L./MH		
Kunde: Kari Bergfjord og Åge Aasen Lindås kommune, Gnr 59 bnr 32	Dato: 05.04.2011	Sign.: Ø.R./ MS
	PLANER/SNITT IDE 83A	
Firma: Langenes Bygg as	Målestokk 1:100	Arkivnr.: 9575
	 heggheims arkitektkontor A/S Skoleveien 6, postboks 12, 2341 LØTEN telefon 62508990 / telefaks 62508999	
DENNE TEGNING ER VÅR EIENDOM OG MÅ IKKE BENYTTES, ENDRES ELLER KOPIERES UTEN VÅR TILLATELSE. Jfr. LOV OM OPPHAVSRETT TIL ÅNDSVERK		