

- | | | |
|--------------------------|----------------------|------------------|
| — Målte Grenser | — Vannledning | □ Hytte/feriehus |
| — Registrerte Grenser | Udefinert | □ Garasje/uthus |
| — Avlop felles | ⌋ Terrengmålt | ▨ Industri/lager |
| — Overvann | — Konstruert | ▨ Andre bygg |
| — Overvann prosjektert | □ Bolig | |
| → Pumpeledning spillvann | □ Bustad n/leilighet | |
| → Pumpeledning vann | □ Våningshus | |
| — Spillvann | ▨ Storre bustader | |

Beliggenhet og høyder må oppfattes som orienterende.



Lindås kommune
Geodataavdeling

Dato: 2007.04.17
Sign: tve

G.nr.247 B.10



Målestokk
1:1000

100m

STØL OG DRIFTSBYGNING FOR DYRKOLBOM FJELLSTØVE

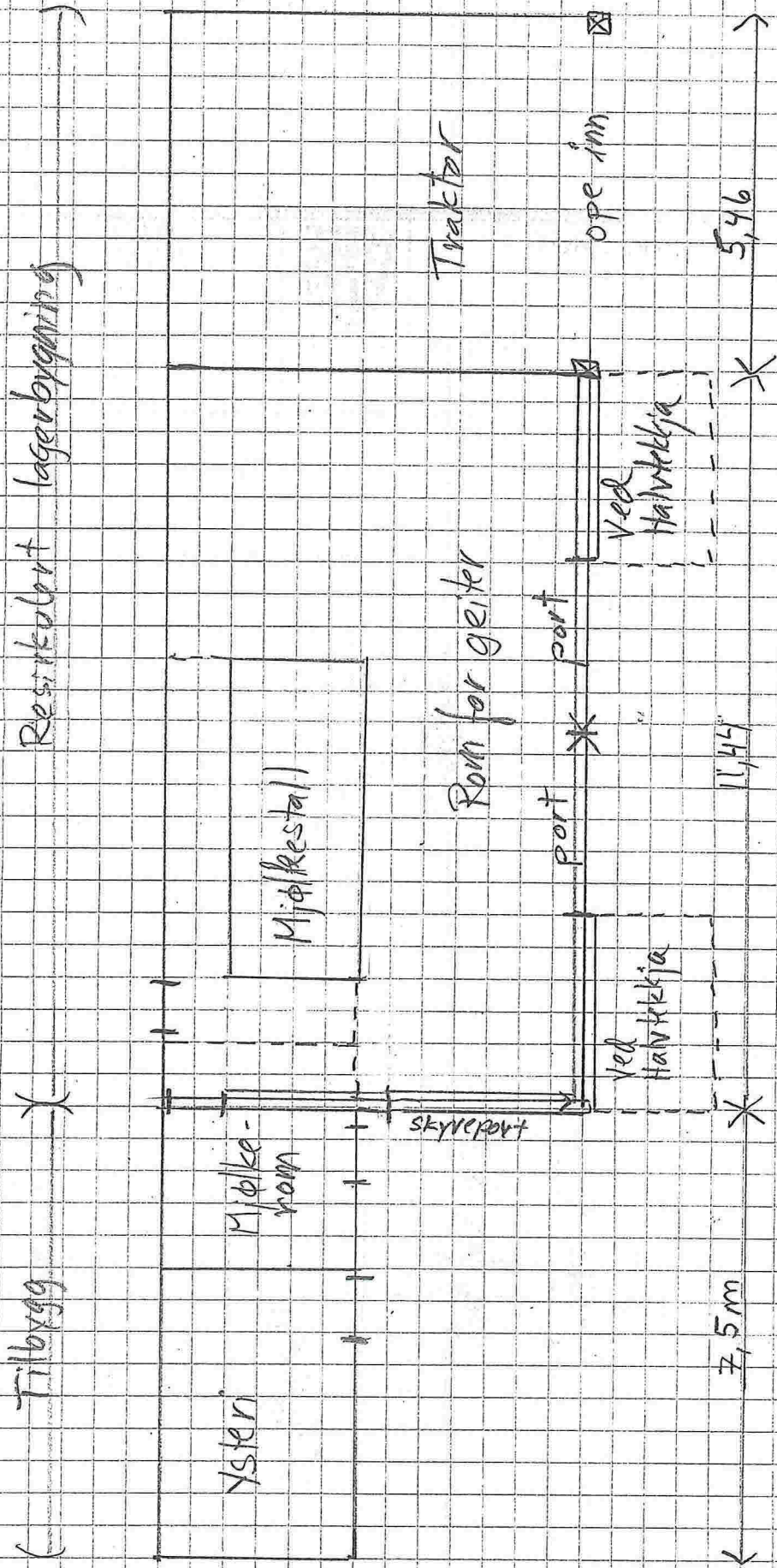

Tilbygg for
ysteri og
mjølke tankrom

Målestokk = 1:50

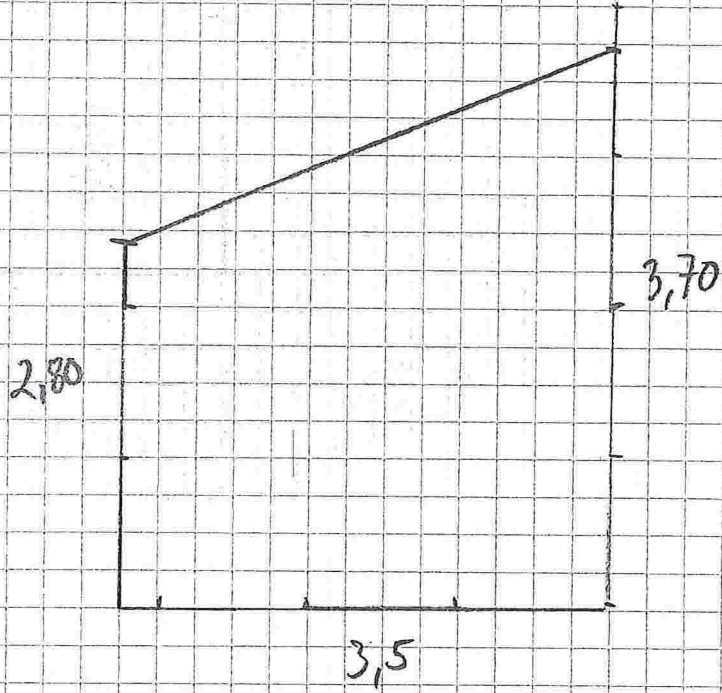

Profil på gavelvegg

VV-tank under bord

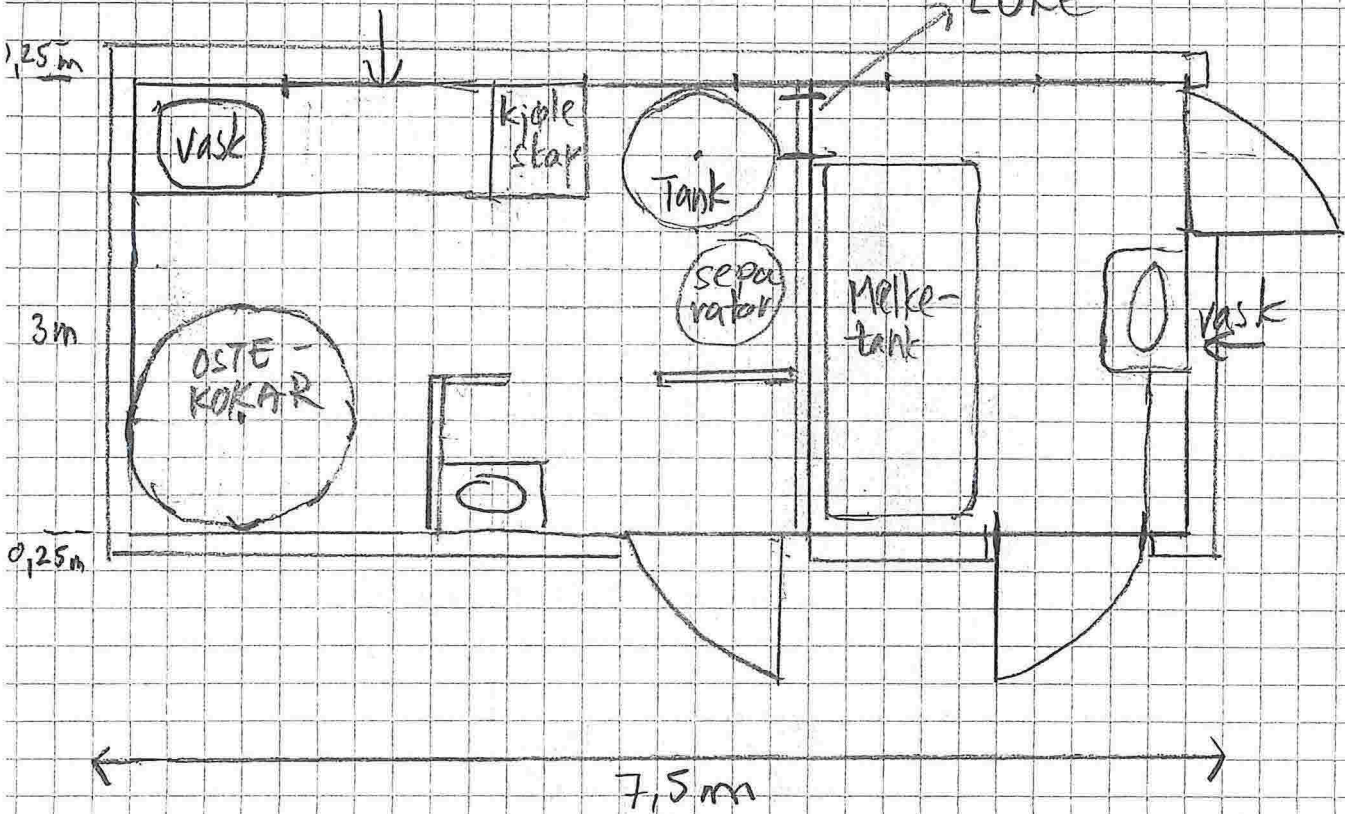

H.M.V. VOSS. GASSAVERET

SINBYKE / SIMPLAIEP PA TAK OELVA

QAV: 16.90 x 6.60 BIO CA 112 M²

HΦDE: 2.80 + 90 TOI. 370.

(* IONKOPRINESTHΦEE CA 2.80M)
HΦDE CA. 90

ΣΧΟΟΒ ΔΥΡ ΚΟΛΒΟΙΡ ΟΥΖΕΙΟΚ ΒΥΒΕΤ
✓ RIVING FRA ADIT 1 2009.

VEG PLANTER

1690

① — 34

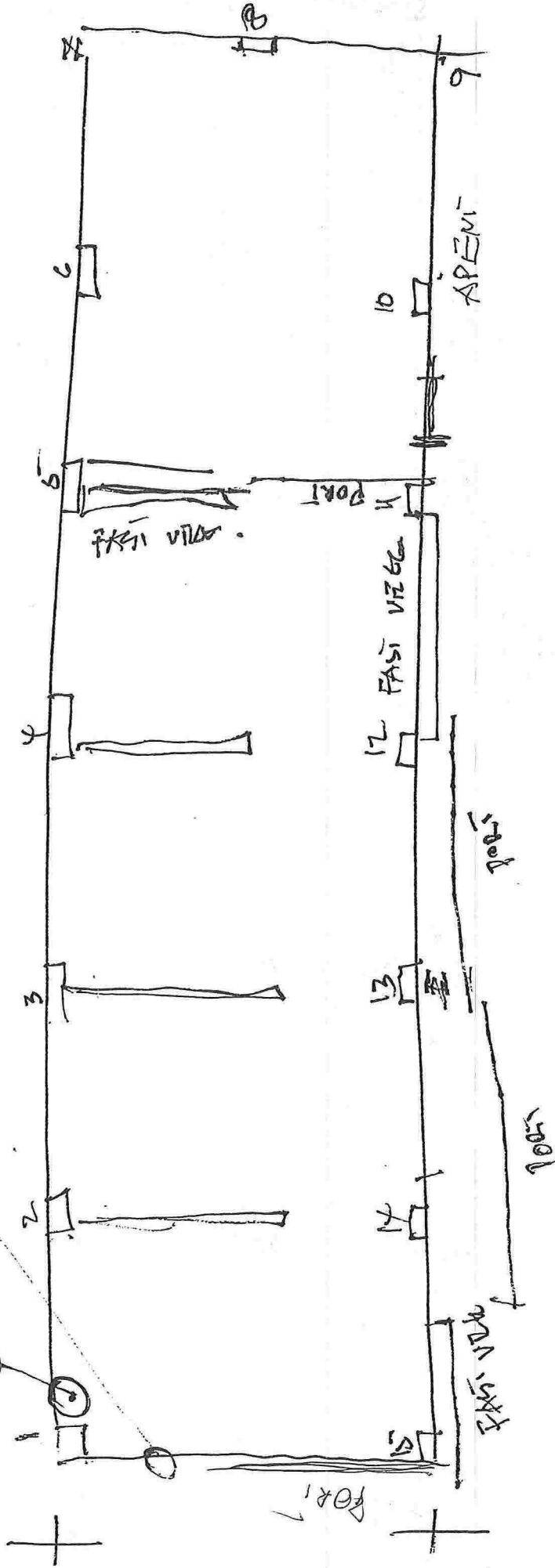

$$B = 6.60$$

098916

11,44

1. 2 3 4 5 6

H = 2460 mm

H = 1205 mm

H = 825 mm

H = 1205 mm

2400

640

H = 0 mm

H = 825

825

H = 0

m

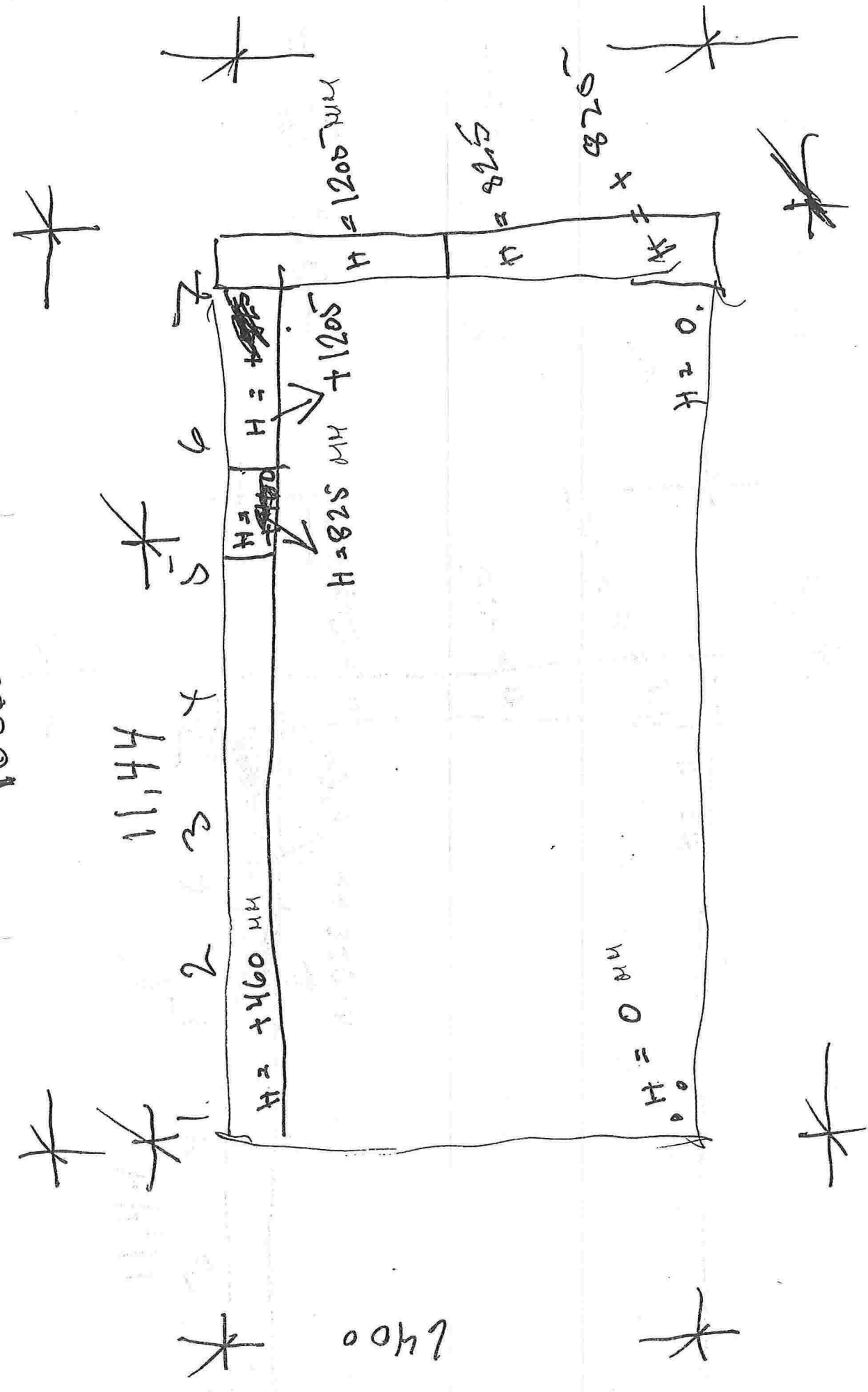

H. M. V. HUSI. GASSMÆR

ÞEHOÖTÆRING. 20.09.13 -

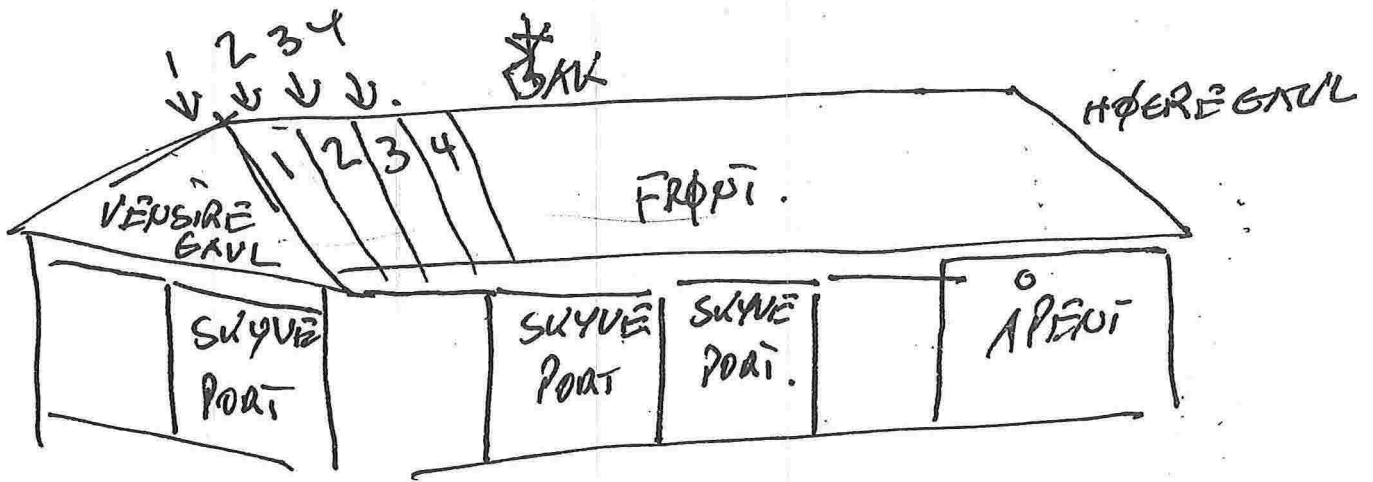

LAUÞAÐÆR

- 1. ÞEHOÖTÆR. FRA VÆPSIRÉ GAUL
- ÞAK. FRA VÆPSIRÉ GAUL NR 1

HUSK. VED MONIÐRING.
 - SÍÐI FRA HÓERÉ ÞAÐÆNR.
 (SÍÐI ÞAÐÆ = NR 1)
 VÆPSIRÉ GAUL
 ÍBÆÐSIPÆR.

VÆÐÞAÐÆR

ÞAK. FRA HÓFARÉ AKSÉ 1. RUND HÉILÉ
 HUSI. (EKSK. ÞORIÐ)

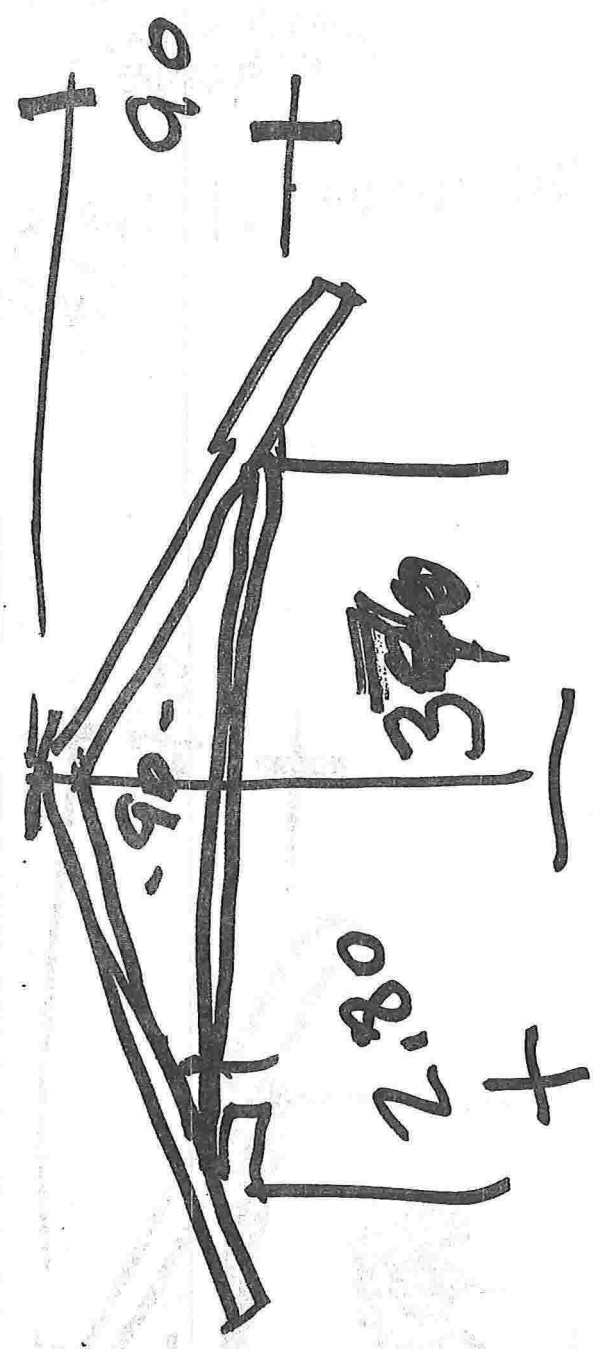
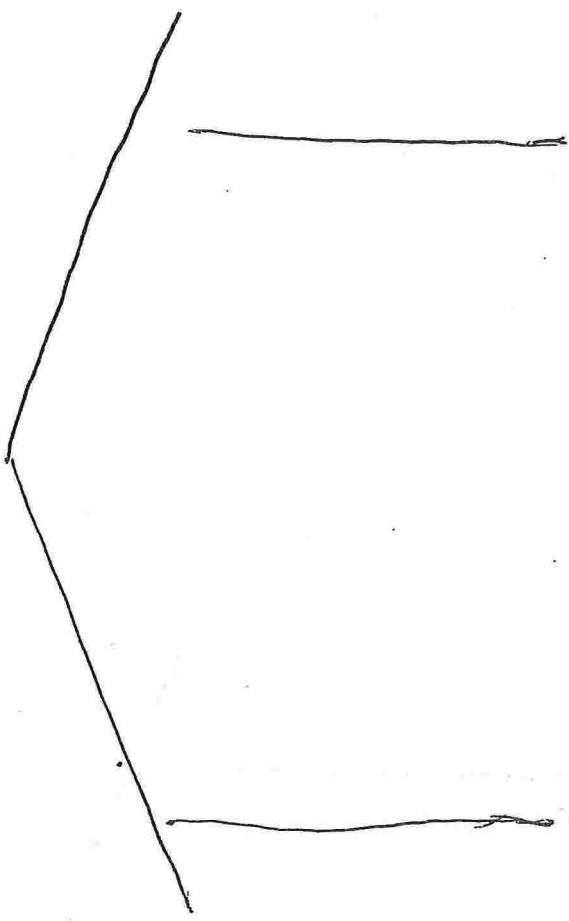

disc
H = 3.40