



# Nabovarsel

Sendes til berørte naboer og gjenboere

plan- og bygningsloven av 27. juni 2008 nr. 71 § 21-3

LINDÅS KOMMUNE	
Klassering	
17. 12. 2014	
Ark saksnr	Løpenr
14/1752	
Saksnr	Tilgangskode

<b>Til</b>
Lindås kommune Felles postmottak, Kvernhusmyrane 20 5914 ISDALSTØ

<b>Som eier/fester av</b>
Gnr. Bnr. Eiendommens adresse 171 81 Lurevegen 150

<b>Tiltak på eiendommen</b>										
<table border="1"> <thead> <tr> <th>Kommune</th> <th>Gnr.</th> <th>Bnr.</th> <th>Adresse</th> <th>Eier/fester</th> </tr> </thead> <tbody> <tr> <td>Lindås</td> <td>172</td> <td>38</td> <td>Lurevegen 162, 5912 SEIM</td> <td>Lindås kommune</td> </tr> </tbody> </table>	Kommune	Gnr.	Bnr.	Adresse	Eier/fester	Lindås	172	38	Lurevegen 162, 5912 SEIM	Lindås kommune
Kommune	Gnr.	Bnr.	Adresse	Eier/fester						
Lindås	172	38	Lurevegen 162, 5912 SEIM	Lindås kommune						

<b>Det varsles herved om</b>						
<table border="1"> <thead> <tr> <th>Tiltakstype</th> <th>Næringsgruppekode</th> <th>Formål</th> </tr> </thead> <tbody> <tr> <td>Riving av hele bygg</td> <td>X Bolig</td> <td>bolig</td> </tr> </tbody> </table>	Tiltakstype	Næringsgruppekode	Formål	Riving av hele bygg	X Bolig	bolig
Tiltakstype	Næringsgruppekode	Formål				
Riving av hele bygg	X Bolig	bolig				

<b>Nabovarselet gjelder</b>
Lindås kommune ønsker å rive boligen i Lurevegen 162. (Det gule huset ved Seim skule). Tomten er regulert til offentlig formål og skal inngå som en del av uteområdet til skolen. Rivingen skal foregå ved at brannvesenet skal brenne ned boligen.

<b>Arealdisponering</b>				
<b>Planstatus mv.</b>				
<table border="1"> <thead> <tr> <th>Gjeldende plan</th> <th>Navn på plan</th> </tr> </thead> <tbody> <tr> <td>Bebyggelsesplan</td> <td>1263-201007-Seim skule med utbetring av Fv 402</td> </tr> </tbody> </table>	Gjeldende plan	Navn på plan	Bebyggelsesplan	1263-201007-Seim skule med utbetring av Fv 402
Gjeldende plan	Navn på plan			
Bebyggelsesplan	1263-201007-Seim skule med utbetring av Fv 402			

<b>Spørsmål og merknader vedrørende nabovarsel</b>						
<b>Ansvarlig søker</b>						
<table border="1"> <tr> <td>navn</td> <td>LINDÅS KOMMUNE</td> </tr> </table>	navn	LINDÅS KOMMUNE				
navn	LINDÅS KOMMUNE					
<b>Kontaktperson</b>						
<table border="1"> <tr> <td>navn</td> <td>e-postadresse</td> <td>Mobiltelefon</td> </tr> <tr> <td>Therese Urdaahl Braseth</td> <td>therese.braseth@lindas.kommune.no</td> <td>93062747</td> </tr> </table>	navn	e-postadresse	Mobiltelefon	Therese Urdaahl Braseth	therese.braseth@lindas.kommune.no	93062747
navn	e-postadresse	Mobiltelefon				
Therese Urdaahl Braseth	therese.braseth@lindas.kommune.no	93062747				
<b>Søknaden kan ses på hjemmeside:</b>						
<a href="http://www.lindas.kommune.no">www.lindas.kommune.no</a>						
<b>Merknadene sendes:</b>						
Eventuelle merknader skal være mottatt innen 2 uker etter at dette varsel er sendt. Ansvarlig søker/tiltakshaver skal sammen med søknad sende innkomne merknader og redegjøre for eventuelle endringer.						

# Nabovarsel

Sendes til berørte naboer og gjenboere

plan- og bygningsloven av 27. juni 2008 nr. 71 § 21-3



Navn	Postadresse	e-postadresse
LINDÅS KOMMUNE	Felles postmottak, 5914 ISDALSTØ	therese.braseth@lindas.kommune.no

## Vedlegg

Vedleggstype	Gruppe	Beskrivelse av vedlegget
Foto	Q	
Kart	F	

## Signering

### Ansvarlig søker/Tiltakshaver

Sted Isdalstø

Dato 8/12-14

Signatur

Gjentas med blokkbokstaver

Vedlegg Q





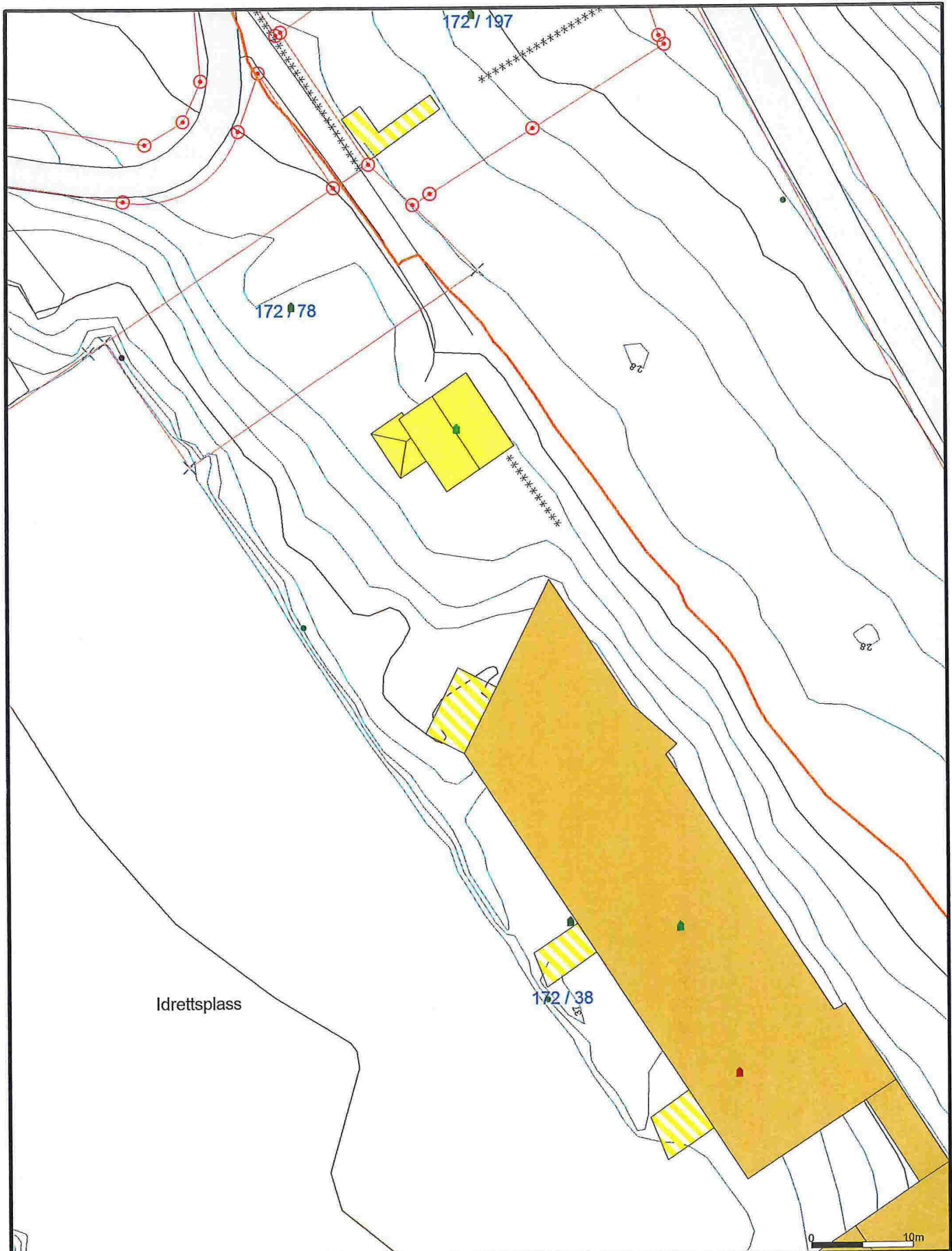

- Målte Grenser
- Registrerte Grenser
- ⊙ Udefinert grenser
- ↑ Terrengmålte grense
- ⊙ Konstruert grensepunkt
- Bolig
- Bustad m/leilighet
- Våningshus
- Store bustader
- Hytte/feriehus
- Garasje/uthus
- Industri/lager
- Andre bygg

Beliggenhet og høyder må oppfattes som orienterende.



Lindås kommune  
Eigedomsavdeling

Dato: 2014.12.04  
Sign: litu



Målestokk  
1:500