



Rørleggjarmelding

Skjemaet skal nyttast ved arbeid som vedkjem tilknytning til kommunale vass- og avlaupsleidningar, og private anlegg.

Utfyllt skjema skal sendast:

Lindås kommune
Teknisk drift, VA-avdelinga,
Kvernhusmyrane 20
5914 ISDALSTØ

Før arbeidet vert sett i gang skal det ligge føre kommunal godkjenning av denne rørleggjarmeldinga og pålagt tilkoplingsgebyr skal vere innbetalt til kommunen.

Gjeld byggearbeid på følgjande eigedom:

Gnr/Bnr: 137/346
Adressa til eigedommen: Mangerbica, 5911 Alversund

Utførande rørleggjar:

Foretaksnamn: Lortis Rør og Switser AS
Adresse: Burkhardane 7, 5914 Isdalstø
Tlf: 56557410
Kontaktperson: Leif Nerdal
Mobiliff: (kontaktperson) 93400380

Arbeidet vil føregå i perioden/type anlegg:

Frå og med dato: 11-2015
Til og med dato: 11-15
Offentleg anlegg: [X]
Privat anlegg: [X]
Tilkopl. Vann: [X]
Tilkopl. Avl: [X]

Teikningar vedlagt:

Situasjonsplan: [X]
Kjellerplan: [X]
Installasjonsteikning: [X]
Etsesplan: [X]
Tal teikningar vedlagt: 3
Andre teikningar, etc opp kva slae

Merknader:

Meldinga gjeld Switseranlegg i nye inebustad.





LINDÅS KOMMUNE

Einjing for Teknisk drift

I Lindås kommune gjeld KS "Standard abonnementsvilkår for vann og avløp" Dette er delt i "Administrative bestemmelser" og i "Tekniske bestemmelser". Føretak som skal utføre arbeid på sanitæranlegg i Lindås kommune, skal være kjent med dette reglementet. I tillegg har Lindås kommune sin egen VA norm. www.va-dotm.no

Nokre viktige punkt i forhold til regelverket:

1. Lågst tillatte kjellargolvshøgde vert fastsett av stikkledningen sin lengde, fall og andre krav i abonnementsvilkåra. Det skal alltid vere minst 90 cm mellom kjellargolv og/ eller vassstand i lavast monterte vasslås, og innvendig topp hovudledning, målt i stikkledningen sitt forgreiningspunkt på hovudledningen. Aldri lågare enn kote + 3,00.
2. Dersom det må nyttast trykkauking/ reduksjonsventil grunna for lågt eller for høgt trykk, er det konsulent/ ansvarleg søkjar/ røyrløggjar/ abonnent sitt ansvar å undersøkje om det er naudsynt, og utførande røyrløggjar/ abonnent sitt ansvar å sørja for å koste dette. Utforming av anlegg for trykkauke skal beskrivast/ teiknast og godkjennast spesielt, før endeleg tilknyting vert utført.

Som utførande er eg kjend med dei vilkår som vedkjem tilknyting til kommunale vass- og avlaupsleidingar i Lindås kommune.

14.1-14



Stad, dato og underskrift utførande røyrløggjar

Som eigar av anlegg/ eigedom vil eg rette meg etter dei til ei kvar tid gjeldande sanitær- og avgiftsføresegnar i Lindås kommune.

14.2-14 For Monika Nævdal og Klauis Wergeland

Stad, dato og underskrift eigar av anlegg/ eigedom:

Rørleggarmeldinga må vere komplett utfyllt, ha to underskrifter og alle vedlegg innlevert for handsaming vert utført.



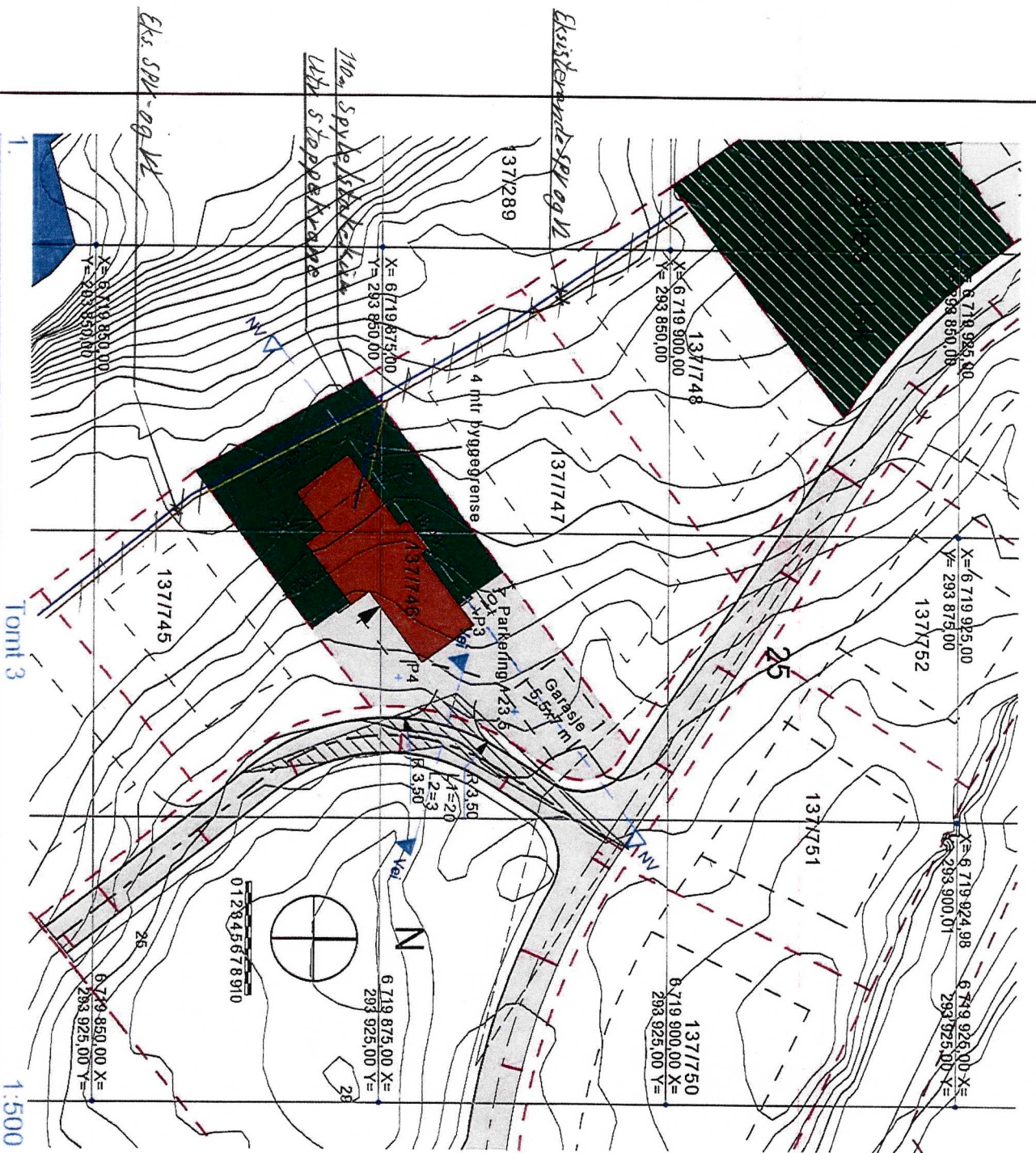

Tegnforklaring:

- Siktfelt
- Avløp
- Vannledning

N	Ø
P1 6 719 869,39	293 874,00
P2 6 719 873,89	293 870,66
P3 6 719 883,09	293 883,11
P4 6 719 878,59	293 886,44

Planeringshøyde underetasje +20,5
 planeringshøyde hovedetasje +23,5

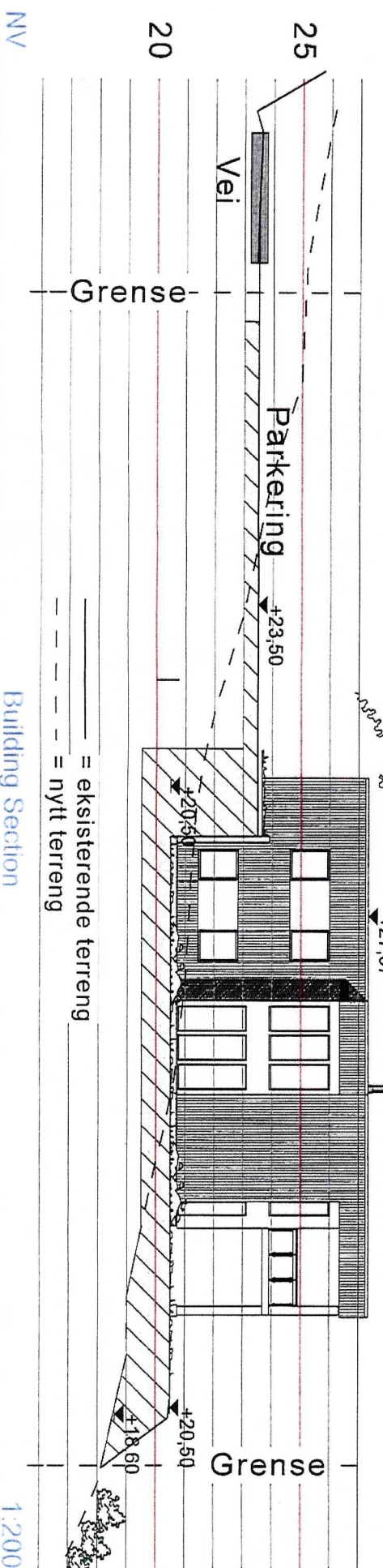
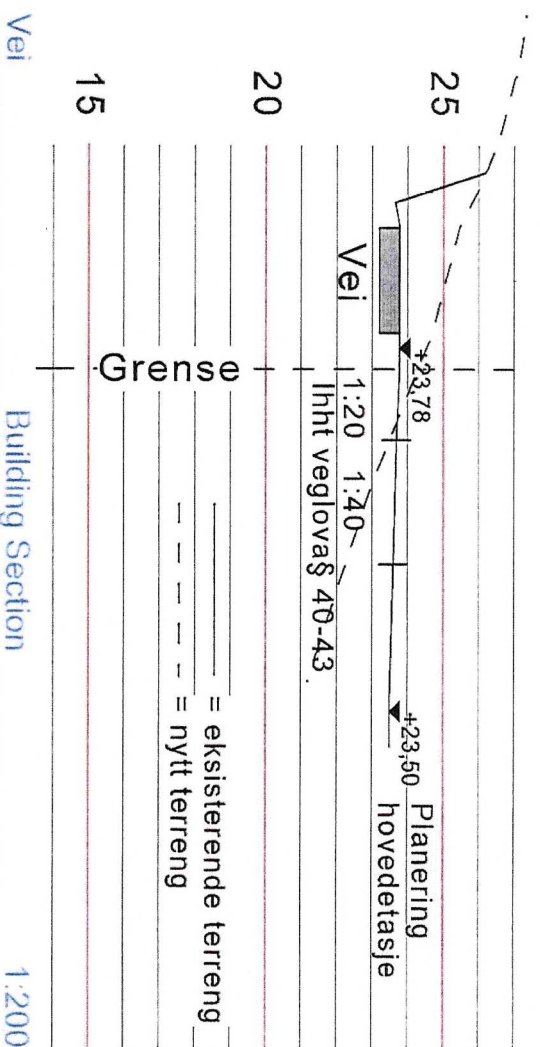

— = eksisterende terreng
 - - - = nytt terreng

Building Section 1:200

Utv. Ledninger SPV og VL.



26/11-14

PROSJEKT
 Monica Nævdal & Klaus Wergeland
 Mangerbua 2, Gnr137 Bnr746
 Lindås Kommune

TEGNINGSINNHOOLD
 Situasjonsplan- terrengprofiler

TEGN. NR	SIGN	KTR	mÅL
101	ØS		Div
TEGNET DATO	PROSJEKTNR.		REV
050914			

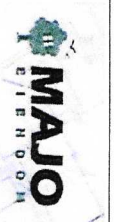

Alver Design
 5911 Alversund
 Tlf 922 89 719

- B = Bærevegg
- F = Fast vindu
- FL = Fast med åpningsbart felt iht. fasade
- SKL = Synlig drager
- SKL = Skjult drager

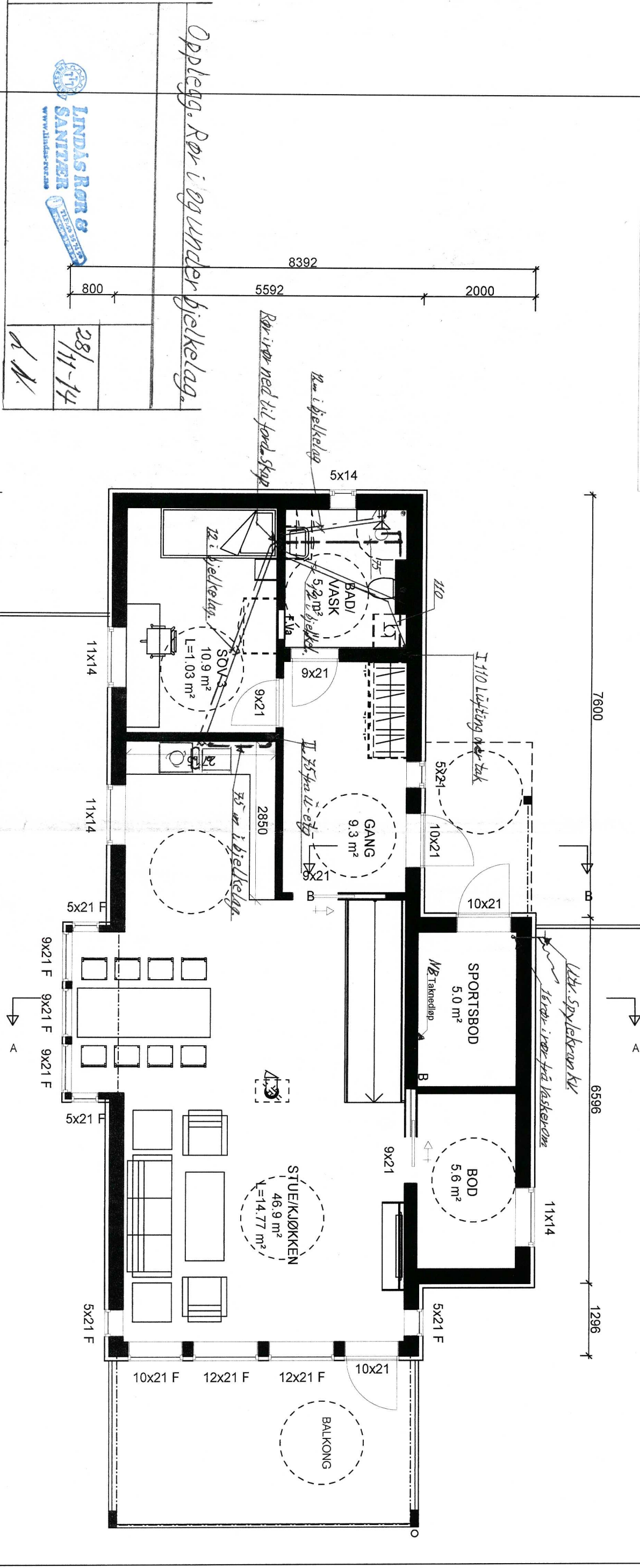

"Quadra"
 Milano Special
 HOVEDPLAN 1. etg.
 Denne tegning tilhører Bolig Partner AS og kan ikke benyttes uten skriftlig samtykke



Tiltakshaver :
 Klaus Wergeland
 Byggeplass :
 Mangerbua, 5911 Alversund
 Pnr.:
 2380023
 Dato 15.07.14 Sign. LRD
 Tegnings Nr. 4540 — 502 A

MÅL 1 : 100
 15.09.14 mss