



Fylkesmannen i Hordaland
Postboks 7310
5020 Bergen

Referanser:
Dykkar:
Vår: 14/7629 - 15/36

Saksbehandlar:
Ingrid Bjørge Pedersen
Ingrid.Bjorge.Pedersen@lindas.kommune.no

Dato:
05.01.2015

Forespørsmål om uttale i søknad om tilbygg til våningshus på gbnr 54/2 Konglevoll i Lindås Kommune

Syner til vedlagte dokument.

Kommunen har motteke søknad om tilbykk til eksisterande våningshus. Tilbygget vil medføre ein nesten dobling av våningshusets BYA, og bygget er i våre registre SEFRAK-registrert. Administrasjonen er i utgangspunktet ikkje negativ til utvidelse av bustaden, da bygget er lite etter dagens standard, men ynskjer ei uttale kva gjelder tilbyggets utforming, da det er ynskjeleg frå administrasjonens si side at ny del ikkje fråviker frå eksisterande bygg i byggestil. Huset har ein del av de opprinnelege karakterende, men har i senere tid også fått en del nye deler som gjer at bygget ikkje lengre er helt karakteristisk for dens byggestil.

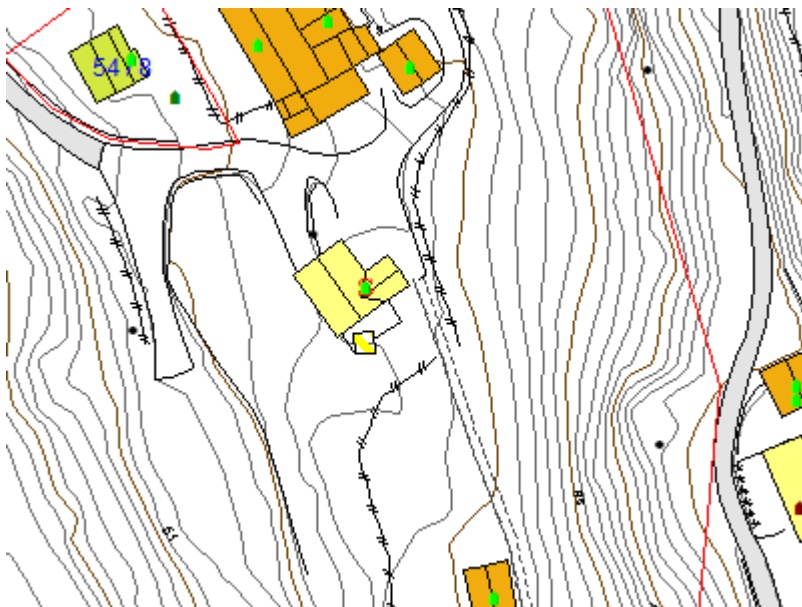

Bygge det gjeld ligg midt i bilde, og som det syner er registrert i SEFRAK-registeret.



Vedlagt følger følgende dokument:
Matrikkelrapport over egedomen
Søknadspapirer med teikningar, situasjonskart, søknad mm.

Administrasjonen ber om uttale innan ei frist på 4 veker.

Med helsing

Ingrid Bjørge Pedersen
rådgjevar

Dette dokumentet er elektronisk godkjent og har difor ingen signatur.

Vedlegg:

Sender e-post 54-2 - matrikkelbrev.pdf

54-2 - matrikkelbrev

Vedk. mangelfull søknad om tilbygg til eksisterande bustad på gbnr 54/2 Konglevoll

Situasjonsplan Gnr 54 Bnr 2 - Målsatt

Prosjekteringsteikningar - gbnr 54/2 Konglevoll

Prosjekteringstegninger Gnr 54 Bnr 2

Søknad om løyve i eitt trinn gbnr 54/2 Konglevoll - tilbygg

Mottakarar:

Fylkesmannen i Hordaland

HORDALAND FYLKESKOMMUNE

Postboks 7310

Postboks 7900

5020

5020

Bergen

BERGEN