



1 <input type="checkbox"/> Søknad om tiltak; oppretting eller endring av matrikkeleining (deling). Pbl § 20-1 m <input type="checkbox"/> Krav om matrikulering ² av eining(ar) som ikkje krev handsaming etter Pbl § 20-1 m, eller oppmålingsforretning etter MI § 33. MI § 5, siste ledd og matrikkelforskrift §§ 43-48 <input checked="" type="checkbox"/> Rekvisisjon av oppmålingsforretning		Journalføring/stempel: <div style="border: 1px solid black; padding: 5px; text-align: center;"> LINDÅS KOMMUNE Klassanna - 9. 01. 2015 Ark. sak/nr: 15/73 Løpenr. Saksnr. Tilgangskode </div>	
Til kommune: <i>Lindås</i>			
Søknaden/rekvisisjonen gjeld: ³		Plan- og bygingslova(Pbl.),Matrikelova(MI.)	
Eigedom(ar)	Gnr: <i>12</i> Bnr: <i>31</i> Fnr: Snr:		
	Gnr: Bnr: Fnr: Snr:		
Søknad om tiltak (deling) etter, Pbl. § 20-1 m og matrikulering etter MI. § 5.	Sakstype, Pbl. § 20-1 m: <input type="checkbox"/> A Ny grunneigedom <input type="checkbox"/> B Ny festegrunn over 10 år <input checked="" type="checkbox"/> C Arealoverføring <input type="checkbox"/> D Nytt jordsameige <input type="checkbox"/> E Ny anleggseigedom	Søknad om dispensasjon jf. pbl. § 20-1 m: <input type="checkbox"/> Plan- og bygningslov <input type="checkbox"/> Kommuneplan <input type="checkbox"/> Reguleringsplan <input type="checkbox"/> Utbyggingsplan (eldre lovverk)	
Deling i samsvar med: <input type="checkbox"/> Reguleringsplan <input type="checkbox"/> Utbyggingsplan (eldre lovverk) <input checked="" type="checkbox"/> Privat forslag <input type="checkbox"/> Anna:			
Krav om matrikulering av einingar som ikkje krev handsaming etter Pbl. § 20-1 m, eller oppmålingsforretning etter MI. § 33. ⁴	<input type="checkbox"/> Matrikulering av einingar, og rettar (festeforhold, bruksrettar o.a.) som er tildelt matrikelnummer etter tidligare regelverk (MI. § 5, siste ledd) <input type="checkbox"/> Samanslåing (MI. § 18) <input type="checkbox"/> Føring av referanse til eksisterande grense, (MI. § 19) <input type="checkbox"/> Matrikulering av eksisterande umatrikulert eining (MI. § 13) <input type="checkbox"/> Registrering av uregistrert jordsameige (MI. § 14) <input type="checkbox"/> Registrering av samla eigedom (MI. § 20)		
Rekvisisjon av oppmålingsforretning, MI. § 33.	Oppmålingsforretning for matrikkeleining(ar) i medhald av løyve (delingsvedtak) etter Pbl. 20-1 m: <input type="checkbox"/> Grunneigedom <input type="checkbox"/> Anleggseigedom <input type="checkbox"/> Jordsameige <input type="checkbox"/> Festegrunn <input checked="" type="checkbox"/> Arealoverføring Må fyllast ut dersom alternativ B eller C er ønskt:		
	A) <input checked="" type="checkbox"/> Ønskjer gjennomført utan ugrunna opphald (frist 16 veker etter pbl.-vedtak, § 20-1 m + eventuell vinterforskrift, MI. § 18,3)	B) <input type="checkbox"/> Ønskjer å utsette oppmåling og matrikulering. Skal sjølv gje tilbakemelding når det er ønskeleg å få utført arbeidet. (Etter 3 år frå godkjenning fell gjeve løyve etter pbl. bort.)	C) <input type="checkbox"/> Ønskjer av særlege årsaker å gjennomføre matrikulering men utsett fullføring av oppmålingsforretninga i medhald av matrikellova § 6. (Kommunen fastset frist for fullføring, ikkje lenger enn 3 år)
	For alt C); oppgje særlege grunnar (eventuelt i eige vedlegg):		
Oppmålingsforretning for matrikkeleining(ar) som ikkje krev løyve (delingsvedtak) etter pbl. 20-1 m: <input type="checkbox"/> Oppmålingsforretning over eksisterande matrikkeleining (MI. § 33) <input type="checkbox"/> Klårlegging av eksisterande grenser (MI. § 33) <input type="checkbox"/> Grensejustering (MI. § 16) <input type="checkbox"/> Uteareal til eigarseksjon (jf. eigarseksjonslova § 7 og matrikkelforskrifta § 35)			

Spesifikasjon av parsell(ar) som vert søkt oppretta som matrikkeleining(ar):				
Parsell nr.	Areal ca. m ²	Arealtype før deling	Eventuelt journal nr	Eventuelt namn og adresse på kjøpar/festar
	480			Stanley Hølleland 5957 myking Lindnesvegane 44
Opplysingar om omsøkt tiltak; bruk, tilkomst, vassforsyning og avlaup:				
Parsellen/ane skal nyttast til ⁵	<input type="checkbox"/> Sjølvstendig brukseining	<input checked="" type="checkbox"/> Tilleggsareal til	GNR: 12 BNR: 30 FNR: SNR:	
	<input type="checkbox"/> Bustadhus	<input type="checkbox"/> Offentleg verksemd	<input type="checkbox"/> Offentleg friluftsområde	
	<input type="checkbox"/> Fritidshus	<input type="checkbox"/> Landbruk/Fiske	<input type="checkbox"/> Offentleg veg	
	<input type="checkbox"/> Industri/Bergverk	<input type="checkbox"/> Naturvern	<input type="checkbox"/> Kommunikasjonsareal / teknisk anlegg	
	<input type="checkbox"/> Varehandel/bank/forsikring/hotell/restaurant/anna:			
Tilkomst Pbl. § 27-4	<input type="checkbox"/> Riks-/fylkesveg	<input type="checkbox"/> Kommunal veg	<input type="checkbox"/> Privat veg	
Veglov §§ 40-43	<input type="checkbox"/> Ny avkjørsel frå offentlig veg	<input type="checkbox"/> Utvida bruk av eksisterande avkjørsel		
	<input type="checkbox"/> Avkjørselsløyve gjeve (vedlagt)	<input type="checkbox"/> Søknad om avkjørselløyve (vedlagt)	<input type="checkbox"/> Tilkomst sikra i følgje vedlagt dokument	
Vass- forsyning Pbl. § 27-1 og -3	<input type="checkbox"/> Offentleg vassverk	<input type="checkbox"/> Privat fellesvassverk. Tilknyttingløyve lagt ved		
	<input type="checkbox"/> Anna:			
Avlaup Pbl. § 27-2 og -3	<input type="checkbox"/> Offentleg avlaupsanlegg	<input type="checkbox"/> Privat enkeltanlegg	Beskriv:	
	<input type="checkbox"/> Privat fellesanlegg			
	<input type="checkbox"/> Utsleppsløyve gjeve (vedlagt)	<input type="checkbox"/> Søknad om utsleppsløyve (vedlagt)	<input type="checkbox"/> Avlaup sikra ifølgje	
Vedlegg ⁶				
		Nr. frå - til	Ikkje relevant	
Partsliste/naboliste (alternativt kan nyttast s 4 eller kvitteringsskjema for rekommandert sending)			<input type="checkbox"/>	
Kart og situasjonsplanar			<input type="checkbox"/>	
Avtale om veg/tilkomst, inkl. kart			<input type="checkbox"/>	
Private servituttar			<input type="checkbox"/>	
Uttale/samtykke frå andre offentlege myndigheiter			<input type="checkbox"/>	
Andre avtalar, dokumentasjon			<input type="checkbox"/>	
Andre vedlegg			<input type="checkbox"/>	
			<input type="checkbox"/>	

Andre opplysingar og underskrift(er):

Andre opplysingar (f.eks. rettshavarar av betydning)	Rettshavarar		
Heimelshavar (ar)	Namn: EVA HINDENES	Tlf: 47065856	
	Adresse: VELAND 16	Postnr: 5993	Stad: OSTEREIDET
	E-post: evahindenes@hotmail.com		
Underskrift	Stad: Veland	Dato: 13/12-14	Underskrift: Eva Hindenes
Heimelshavar(ar)	Namn:	Tlf:	
	Adresse:	Postnr:	Stad:
	E-post:		
Underskrift	Stad:	Dato:	Underskrift:

Kan nyttast til utfyllande merknader:

Alle utgifter i samband med arealoverføringa skal betales av kjøperen.

Knarvik, 18. 11. 2014.

Stanley Hålland

Lindnesvegen 44

5957 Myking

Gjenpart av nabovarsel

plan- og bygningsloven av 27. juni 2008 nr. 71 § 21-3

Tiltak på eiendommen:			
Gnr. 12	Bnr. 31	Festenr.	Seksjonsnr.
Eiendommens adresse Veland 16			
Postnr. 3993	Poststed Osterudet		
Kommune Lindås			
Eierfester Eva Hindenes			

Det varsles herved om				
Søknad om tiltak som krever tillatelse etter plan- og bygningsloven § 20-1				
<input type="checkbox"/> Nybygg	<input type="checkbox"/> Anlegg	<input type="checkbox"/> Endring av fasade	<input type="checkbox"/> Riving	<input type="checkbox"/> Annet
<input type="checkbox"/> Skilt	<input checked="" type="checkbox"/> Eiendomsdeling eller bortfeste	<input type="checkbox"/> Innhegning mot veg	<input type="checkbox"/> Bruksendring	
Søknad om tiltak etter plan- og bygningsloven § 20-2				
<input type="checkbox"/> Driftsbygning i landbruket med samlet bruksareal (BRA) mindre enn 1000 kvm SAK10 § 3-2		<input type="checkbox"/> Midlertidig bygning, konstruksjon eller anlegg		
Mindre tiltak til bebygd eiendom				
<input type="checkbox"/> Tilbygg < 50 m ²	<input type="checkbox"/> Antennesystem	<input type="checkbox"/> Skilt/reklame	<input type="checkbox"/> Annet pbl § 20-2 bokstav d	
<input type="checkbox"/> Frittliggende bygning (ikke boligformål) < 70 m ²	<input type="checkbox"/> Bruksendring (fra tilleggsdel til hoveddel og motsatt)			
Dispensasjon etter plan- og bygningsloven kapittel 19				
<input type="checkbox"/> Dispensasjon				

Beskriv nærmere hva nabovarslet gjelder
Arealoverføring

Spørsmål og merknader vedrørende nabovarsel			
Eventuelle merknader må være kommet til ansvarlig søker/tiltakshaver innen 2 uker etter at dette varsel er sendt.			
Ansvarlig søker/tiltakshaver		Kontaktperson	
Navn Eva Hindenes	Navn Stanley Hålleland		
Besøksadresse Veland 16	E-post		
Postadresse Veland 16	Telefon 56360641	Mobil 91367236	
Postnr. 3993	Poststed Osterudet		
Søknaden kan ses på hjemmeside: www.			
Merknader sendes:	Navn	Postadresse	
	Postnr. Poststed	E-post	

Vedlegg			
Beskrivelse av vedlegg	Gruppe	Nr. fra – til	Ikke relevant
Kopi av søknad om tillatelse til tiltak			<input type="checkbox"/>
Dispensasjonssøknad (begrunnelse/vedtak) (pbl kap. 19)	B		<input type="checkbox"/>
Situasjonsplan, avkjøringsplan	D		<input type="checkbox"/>
Tegninger (snitt og fasade)	E		<input type="checkbox"/>
Andre vedlegg	Q		<input type="checkbox"/>

Underskrift		
Sted Veland	Dato 13/12-14	Underskrift ansvarlig søker eller tiltakshaver Eva Hindenes
		Gjentas med blokkbokstaver EVA HINDENES

Kvittering for nabovarsel

Nabovarsel kan enten sendes som rekommandert sending eller overleveres personlig mot kvittering. Ved personlig overlevering vil avkryssing gjelde som bekreftelse på at varsel er mottatt.

Eiendom/byggested				Adresse	
Gnr.	Bnr.	Festenr.	Seksjonsnr.		
12	31			Veland 16	
Nabo-/gjenboereiendom				Nabo-/gjenboereiendom eier/fester	
Gnr.	Bnr.	Festenr.	Seksjonsnr.	Eiers/festers navn	
12	7			Magnus Brukhan	
Adresse				Adresse	
Veland 701				H0501 Kong Oscars gt. 22	
Postnr.	Poststed		Postnr.	Poststed	Poststedets reg.nr.
5993	Østeridret		5017	Bergen	
Personlig kvittering for mottatt varsel				Dato	Sign.
<input type="checkbox"/> Varsel er mottatt				<input type="checkbox"/> Samtykker i tiltaket	

Nabo-/gjenboereiendom				Nabo-/gjenboereiendom eier/fester	
Gnr.	Bnr.	Festenr.	Seksjonsnr.	Eiers/festers navn	
12	12			Knut Dagfinn Veland	
Adresse				Adresse	
Veland 150				Austheimvegen 1020	
Postnr.	Poststed		Postnr.	Poststed	Poststedets reg.nr.
5993	Østeridret		5943	Austheim	
Personlig kvittering for mottatt varsel				Dato	Sign.
<input checked="" type="checkbox"/> Varsel er mottatt				<input checked="" type="checkbox"/> Samtykker i tiltaket	
				14/12-14	Knut Veland

Nabo-/gjenboereiendom				Nabo-/gjenboereiendom eier/fester	
Gnr.	Bnr.	Festenr.	Seksjonsnr.	Eiers/festers navn	
12	5			Anne-Marie Fleggernes	
Adresse				Adresse	
Veland 90				H0402 Korkegaten 6	
Postnr.	Poststed		Postnr.	Poststed	Poststedets reg.nr.
5993	Østeridret		5036	Bergen	
Personlig kvittering for mottatt varsel				Dato	Sign.
<input checked="" type="checkbox"/> Varsel er mottatt				<input checked="" type="checkbox"/> Samtykker i tiltaket	
				16/12-2014	Anne-Marie Fleggernes

Nabo-/gjenboereiendom				Nabo-/gjenboereiendom eier/fester	
Gnr.	Bnr.	Festenr.	Seksjonsnr.	Eiers/festers navn	
12	9			Arne Solberg	
Adresse				Adresse	
Veland 100				Veland 100	
Postnr.	Poststed		Postnr.	Poststed	Poststedets reg.nr.
5993	Østeridret		5993	Østeridret	
Personlig kvittering for mottatt varsel				Dato	Sign.
<input checked="" type="checkbox"/> Varsel er mottatt				<input checked="" type="checkbox"/> Samtykker i tiltaket	
				13/12-14	Arne Solberg

Nabo-/gjenboereiendom				Nabo-/gjenboereiendom eier/fester	
Gnr.	Bnr.	Festenr.	Seksjonsnr.	Eiers/festers navn	
12	23			Wils Veland	
Adresse				Adresse	
Veland 20				H0202 Torvvegen 35 A	
Postnr.	Poststed		Postnr.	Poststed	Poststedets reg.nr.
5993	Veland		5918	Frekhang	
Personlig kvittering for mottatt varsel				Dato	Sign.
<input checked="" type="checkbox"/> Varsel er mottatt				<input checked="" type="checkbox"/> Samtykker i tiltaket	
				14/12-14	Wils Veland

Det er per dags dato innlevert rekommandert sending til ovennevnte adressater.

Samlet antall sendinger: _____

Sign.

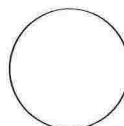

Gjenpart av nabovarsel

plan- og bygningsloven av 27. juni 2008 nr. 71 § 21-3

Tiltak på eiendommen:			
Gnr. 12	Bnr. 31	Festenr.	Seksjonsnr.
Eiendommens adresse Veland 16			
Postnr. 5993	Poststed Østereidet		
Kommune Lindås			
Eier/fester Eva Hindenes			

Det varsles herved om

Søknad om tiltak som krever tillatelse etter plan- og bygningsloven § 20-1

<input type="checkbox"/> Nybygg	<input type="checkbox"/> Anlegg	<input type="checkbox"/> Endring av fasade	<input type="checkbox"/> Riving	<input type="checkbox"/> Annet
<input type="checkbox"/> Skilt	<input checked="" type="checkbox"/> Eiendomsdeling eller bortfeste	<input type="checkbox"/> Innhegning mot veg	<input type="checkbox"/> Bruksendring	

Søknad om tiltak etter plan- og bygningsloven § 20-2

<input type="checkbox"/> Driftsbygning i landbruket med samlet bruksareal (BRA) mindre enn 1000 kvm SAK10 § 3-2	<input type="checkbox"/> Midlertidig bygning, konstruksjon eller anlegg
---	---

Mindre tiltak til bebygd eiendom

<input type="checkbox"/> Tilbygg < 50 m ²	<input type="checkbox"/> Antennesystem	<input type="checkbox"/> Skilt/reklame	<input type="checkbox"/> Annet pbl § 20-2 bokstav d
<input type="checkbox"/> Frittliggende bygning (ikke boligformål) < 70 m ²		<input type="checkbox"/> Bruksendring (fra tilleggsdel til hoveddel og motsatt)	

Dispensasjon etter plan- og bygningsloven kapittel 19

Dispensasjon

Beskriv nærmere hva nabovarslet gjelder

Arbeidoverføring

Spørsmål og merknader vedrørende nabovarsel

Eventuelle merknader må være kommet til ansvarlig søker/tiltakshaver innen 2 uker etter at dette varsel er sendt.

Ansvarlig søker/tiltakshaver		Kontaktperson	
Navn Eva Hindenes		Navn Ståndey Hållaland	
Besøksadresse Veland 16		E-post	
Postadresse Veland 16		Telefon 56360641	Mobil 91369236
Postnr. 5993	Poststed Østereidet		
Søknaden kan ses på hjemmeside: WWW.			
Merknader sendes:	Navn	Postadresse	
	Postnr. Poststed	E-post	

Beskrivelse av vedlegg	Gruppe	Nr. fra – til	Ikke relevant
Kopi av søknad om tillatelse til tiltak			<input type="checkbox"/>
Dispensasjonssøknad (begrunnelse/vedtak) (pbl kap. 19)	B		<input type="checkbox"/>
Situasjonsplan, avkjøringsplan	D		<input type="checkbox"/>
Tegninger (snitt og fasade)	E		<input type="checkbox"/>
Andre vedlegg	Q		<input type="checkbox"/>

Underskrift		
Sted Veland	Dato 13/12-14	Underskrift ansvarlig søker eller tiltakshaver Eva Hindenes
		Gjentas med blokkbokstaver EVA HINDENES

Kvittering for nabovarsel

Nabovarsel kan enten sendes som rekommandert sending eller overleveres personlig mot kvittering. Ved personlig overlevering vil avkryssing gjelde som bekreftelse på at varsløt er mottatt.

Eiendom/byggested				Adresse	
Gnr. 12	Bnr. 31	Festenr.	Seksjonsnr.	Veland 16	
Nabo-/gjenboereiendom				Nabo-/gjenboereiendom eier/fester	
Gnr. 12	Bnr. 65	Festenr.	Seksjonsnr.	Eiers/festers navn Lindås Kommune	
Adresse				Adresse Kvernhusmyrane 20	
Postnr.	Poststed	Postnr. 5914	Poststed Trødalstø	Poststedets reg.nr.	
Personlig kvittering for mottatt varsel				Dato 17/12-14	Sign. 
<input checked="" type="checkbox"/> Varsel er mottatt		<input checked="" type="checkbox"/> Samtykker i tiltaket		LINDÅS KOMMUNE	

Teknisk drift VVA

Nabo-/gjenboereiendom				Nabo-/gjenboereiendom eier/fester	
Gnr.	Bnr.	Festenr.	Seksjonsnr.	Eiers/festers navn	
Adresse				Adresse	
Postnr.	Poststed	Postnr.	Poststed	Poststedets reg.nr.	
Personlig kvittering for mottatt varsel				Dato	Sign.
<input type="checkbox"/> Varsel er mottatt		<input type="checkbox"/> Samtykker i tiltaket			

Nabo-/gjenboereiendom				Nabo-/gjenboereiendom eier/fester	
Gnr.	Bnr.	Festenr.	Seksjonsnr.	Eiers/festers navn	
Adresse				Adresse	
Postnr.	Poststed	Postnr.	Poststed	Poststedets reg.nr.	
Personlig kvittering for mottatt varsel				Dato	Sign.
<input type="checkbox"/> Varsel er mottatt		<input type="checkbox"/> Samtykker i tiltaket			

Nabo-/gjenboereiendom				Nabo-/gjenboereiendom eier/fester	
Gnr.	Bnr.	Festenr.	Seksjonsnr.	Eiers/festers navn	
Adresse				Adresse	
Postnr.	Poststed	Postnr.	Poststed	Poststedets reg.nr.	
Personlig kvittering for mottatt varsel				Dato	Sign.
<input type="checkbox"/> Varsel er mottatt		<input type="checkbox"/> Samtykker i tiltaket			

Nabo-/gjenboereiendom				Nabo-/gjenboereiendom eier/fester	
Gnr.	Bnr.	Festenr.	Seksjonsnr.	Eiers/festers navn	
Adresse				Adresse	
Postnr.	Poststed	Postnr.	Poststed	Poststedets reg.nr.	
Personlig kvittering for mottatt varsel				Dato	Sign.
<input type="checkbox"/> Varsel er mottatt		<input type="checkbox"/> Samtykker i tiltaket			

Det er per dags dato innlevert rekommandert sending til ovennevnte adressater.

Samlet antall sendinger: _____

Sign. 

Denne del klistres på kvittering
RR 0997 9305 6 NO



Lindås Post i Butikk
KIVI LINDÅS
Postboks 130
5951 LINDÅS
Org.nr. 979443137 NVA

Ant.	Varetekst.	Beløp NVA
1	Rek Snå Innland (MAGNUS BREKKAN) (H 0501 KONG OSKARS 61 22) (5017) (BERGEN) (Vekt Manuell:0,017 kg) (Destinasjon:Morge) (Nr.:RR099793056NO)	kr 135,00 25%
Total		kr 135,00
Kontantbetaling		kr 135,00
Hva sat 25%	Grunnlag kr 108,00	Hva sun kr 27,00

Bonnr. 47-13737-1-2922863-2
Dato 18.12.2014 Tid 11:29:59 Kasse KASSE1

Signatur : _____



47-13737-1-2922863-2

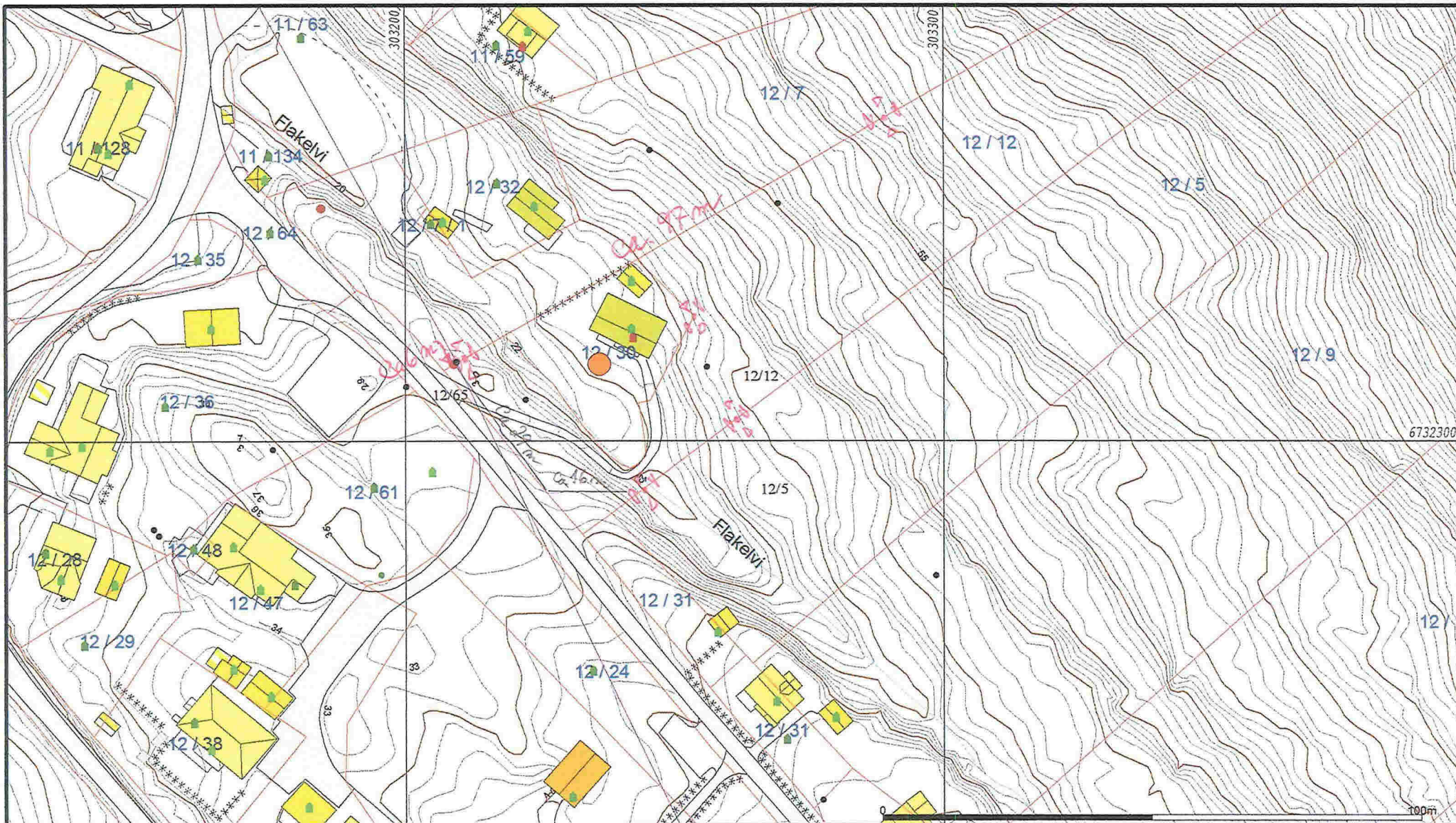

- Målte Grenser
- Registrerte Grenser
- Udefinert grenser
- Terrengmålte grense
- Konstruert grensepunkt
- Bolig
- Bustad m/teilhøgt
- Våningshus
- Større bustader
- Hytte/feriehøus
- Garasje/uthøus
- Industri/lager
- Andre bygg

Beliggenhet og høyer må oppfattes som orienterende.

v. 1 Hittic finne krosser i fjell i marka.



Lindås kommune
Geodata avdeling

Grunnkart 2009.



Dato: 2014.12.18
Sign: SSO

G.nr. 12, b.nr. 30 m.fl.

Målestokk
1:1000

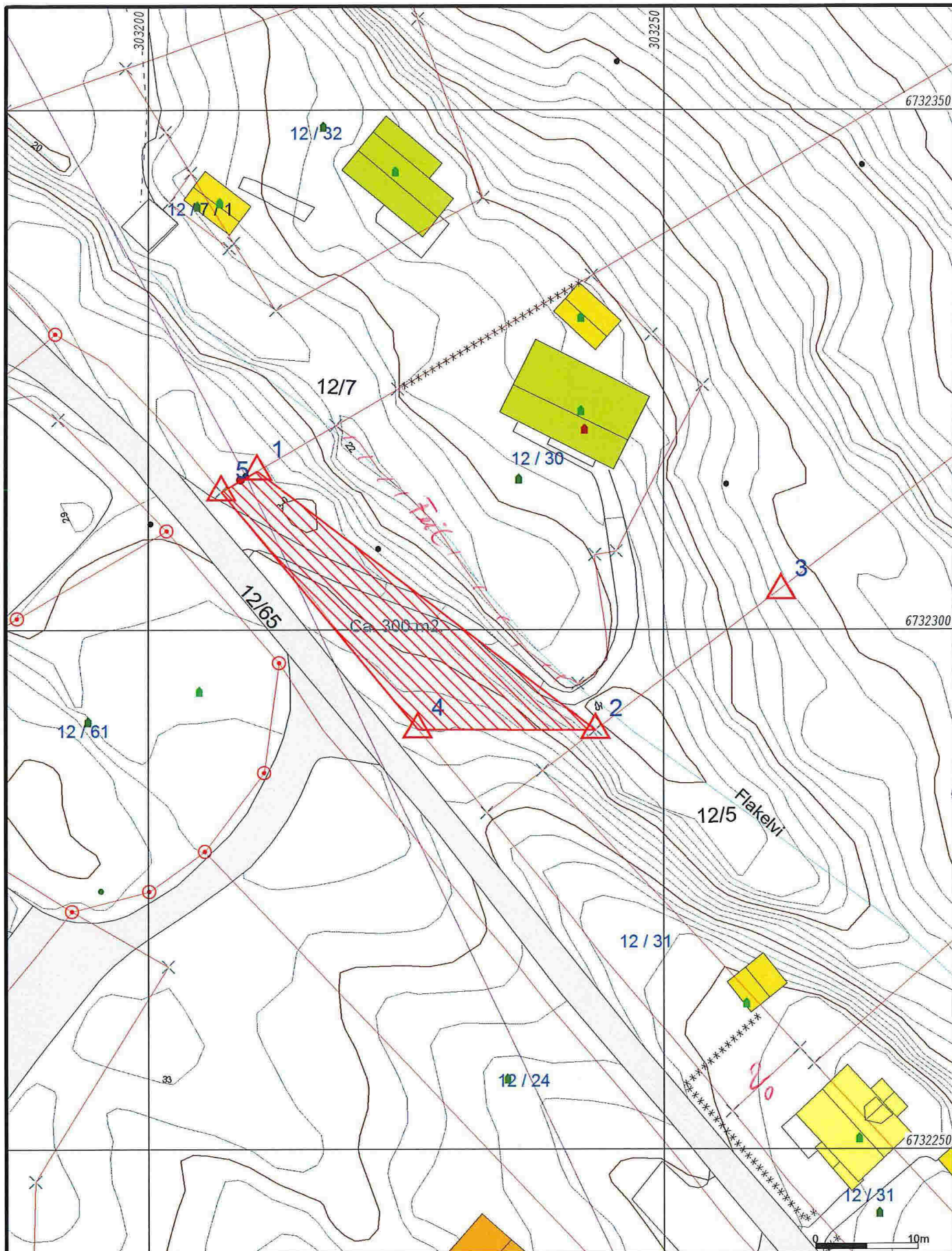

- Målte Grenser
- Registrerte Grenser
- Udefinert grenser
- Terrengmålte grense
- Konstruert grensepunkt
- Bolig
- Bustad m/leilighet
- Våningshus
- Storre bustader
- Hytte/feriehus
- Garasje/uthus
- Industri/lager
- Andre bygg



Lindås kommune
Geodata avdeling

Grunnkart 2009.

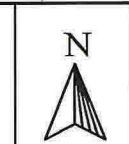

Dato: 2014.12.18
Sign: SSO

G.nr. 12, b.nr. 30 og 31.

Målestokk
1:500

Beliggenhet og høyder må oppfattes som orienterende.