

Einar Rydland

Fra: Tommy Veland
Sendt: 9. januar 2015 12:37
Til: Liv Berit Ones; Einar Rydland
Emne: VS: Skyldeling 137-64

Var litt snau her (Liv Berit), kan ein av Dykk ta denne, han må nok senda ein formell søknad trur eg.

Tommy Veland
Fagleiar Geodata
Tlf.56 37 56 38
Mob. 975 66 809



LINDAS KOMMUNE	
Klassering	137/64
12. 01. 2015	
Ark.saksnr.	Løpenr.
15/92	
Sakstt.	Tilgangskode

Gru. 137/64 grunnegang.

Fra: Torgeir Paulsen
Sendt: 9. januar 2015 12:03
Til: Tommy Veland
Emne: SV: Skyldeling 137-64

Hei, og godt år.

Eg trur nok at eg gjerne vil få klårgjort kor mykje av 137/64 som er forsvunne som følge av at muren evt. ikkje følgjer grenselinene lenger.

Så langt eg kan skjønne er det særleg mot toppen av knausen at dette er tilfelle. Representant for grunneigar har purra på dette no.

Eg rekvirerar derfor oppmåling av dette avviket, slik at vi kan få avklart grunneigars påstand om i kva grad eigedomen er fråtatt grunn, og eventuelt fastslå ein verdi på dette.

Eg høyrer gjerne frå deg.

Mvh Torgeir Paulsen
 kyrkjeverje

Fra: Tommy Veland
Sendt: 21. november 2014 11:52
Til: Torgeir Paulsen
Emne: SV: Skyldeling 137-64

Ja, har fått skylddelinga, og det viste seg i etterkant at heile eigedomen til 137-64 er innmålt tidlegare. Dvs. kartet sine grenselinjer er dei rette grensene. Korleis muren stemmer med grensene veit me ikkje før me ev. går ut å stikk ut grensepunkta. Dette er ein jobb som partane må rekvirera, om det er nødvendig.

Dette er gebyrbelagt og etter gebyrregulativet ptk.13.4.1 «Klarlegging av eksisterande grenser» kr. 6 100.-, ev. kan dette ordnast som medgått tid feltarbeid kr. 1100 pr. time.

Tommy Veland
Fagleiar Geodata

Tlf.56 37 56 38
Mob. 975 66 809



Fra: Torgeir Paulsen
Sendt: 21. november 2014 11:26
Til: Tommy Veland
Emne: SV: Skyldeling 137-64

Hei,
Har du hørt noe?

Mvh Torgeir Paulsen

Fra: Tommy Veland
Sendt: 14. november 2014 12:05
Til: Torgeir Paulsen
Emne: Skyldeling 137-64

Då har eg bestilt skyldeling til eigedomen 137/64. Tek et par dager, så kan me sjå på det og vurderer kva me gjer.

Tommy Veland

Kommune
 LINDÅS KOMMUNE

MÅLEBREV uten grensejustering
 med grensejustering

J.nr.	093/1999
Målebrevsnummer	1975-106
Evt.midl. forretning, dato, ref nr.	

Målebrev over

	GNR .	BNR.	Festenr.
Eiendom	137	64	
	Bruksnavn /referanse Alver 5911 Alversund		
Areal	1287.0 m ²		



Delingslovens § 4/2 første ledd

Kommunen skal tinglyse målebrev, midlertidig forretning og registreringsbrev, som er nødvendig for å opprette registerenheten i grunnboken, snarest mulig og senest når klagefristen er utløpt. Det sammen gjelder målebrev som gir uttrykk for at det som ledd i kartforretningen er foretatt arealoverføring etter reglene om grensejustering

I henhold til delingsloven av 23. juni 1978 er det holdt følgende forretning

Dato for forretningen	30.04.2003
Rekvirent	Liv Unneland
Bestyrer	Einar Rydland
Forretning	Grensejustering mellom Gnr. 137 bnr. 14 og Gnr. 137 bnr.64. Dette målebrev erstatter tidligere tinglyst målebrev på Gnr. 137 bnr. 64 tinglyst 22.10.1990 dagboknr. 8774. Det justerte areal utgjør 236 m ² og er frådelt Gnr. 137 bnr. 14 og tillagt Gnr. 137 bnr. 64.

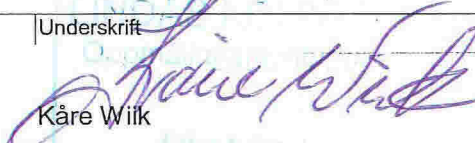
Underskrift

Sted	Dato	Underskrift	Underskrift
Knarvik,	30.04.2003	 Kåre Wiik	 Einar Rydland

GAB

Registreringsstempel

Tinglysing (jf.delingsloven § 4/2)

Dagbokstempel
18 aug. 2003 Dagboknr. 6575

Påtegninger (rettelser o.l)

--

Gnr. 137	Bnr. 64	Festenr
Representasjonspunkt X 286773 Y -44926 Z 0		
Kartblad AF060-1-24		X Landsnett
Målestokk 1:1000	Areal 1287.0 m ²	

MÅLEBREVSKART

Jnr 093/1999
Målebrev nr

PUNKT	X	Y	SIDE	RADIUS	MERKING
A 346	286797.35	-44913.38	.52		Umerka Grensepunkt (
B 5	286797.46	-44912.87	4.22		Grensepunkt midt i be
C 4	286797.33	-44908.65	4.11		Grensepunkt midt i be
D 3	286795.61	-44904.92	6.87		Grensepunkt midt i be
E 8	286796.03	-44898.06	4.43		Grensepunkt midt i be
F 1	286792.19	-44900.26	17.96		Off. godkj. grensemer
G 349	286776.61	-44909.21	18.68		Off. godkj. grensemer
H 350	286760.39	-44918.48	5.90		Off. godkj. grensemer
I 351	286757.84	-44923.80	10.32		Annet grensemerke i
J 352	286747.68	-44921.97	17.14		Off. godkj. grensemer
K	286731.95	-44928.79	64.85		Grensepunkttype ukjen
L	286795.67	-44940.83	22.58		Grensepunkttype ukjen
M 344	286798.07	-44918.38	1.00		Off. godkj. grensemer
N 345	286798.18	-44917.39	4.09		Umerka Grensepunkt (

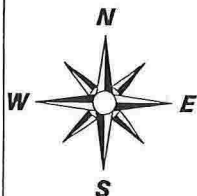

X 286800

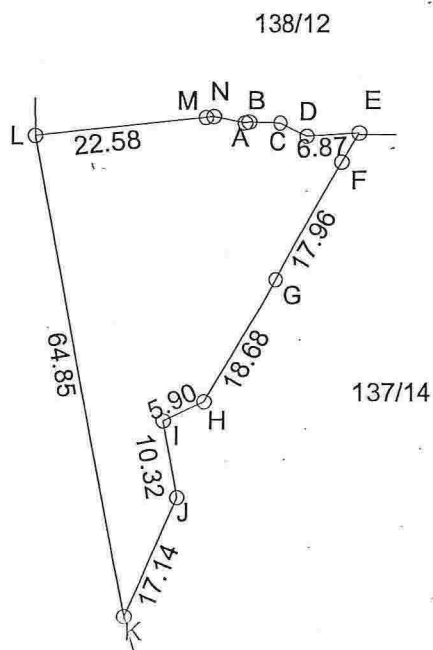

Y -44850

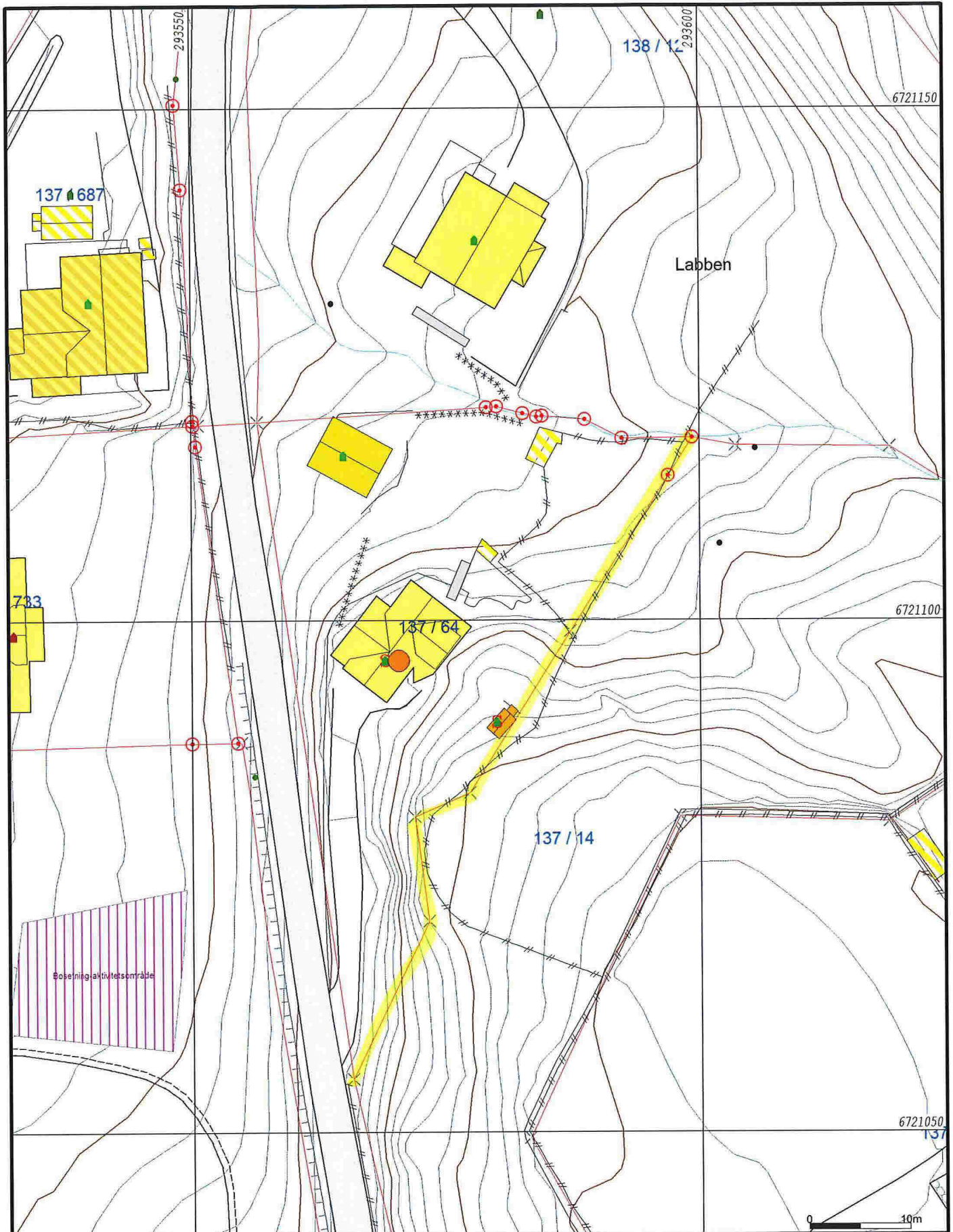

- Målte Grenser
- Registrerte Grenser
- ⊕ Udefinert grenser
- ⊕ Terrengmålte grense
- ⊕ Konstruert grensepunkt
- Bolig
- Bustad m/leilighet
- Våningshus
- Storre bustader
- Hytte/feriehuis
- Garasje/uthus
- Industri/lager
- Andre bygg



Lindås kommune
Geodata avdeling



Dato: 2015.01.09
Sign: liei

Gnr 137 bnr 64

Målestokk
1:500

Beliggenhet og høyder må oppfattes som orienterende.