

**Postmottak Lindås**

---

**Fra:** Jarle Heskestad <Jarle.Heskestad@ngn.no>  
**Sendt:** 16. januar 2015 09:10  
**Til:** Postmottak Lindås  
**Emne:** Teknisk drift VVA  
**Vedlegg:** image2015-01-16-060255.pdf

Hei

Sender med noen papirer på fettutskillere og olje utskillere vi har i kommunen deres

Med vennlig hilsen

Jarle Heskestad

Kjøreleder Norsk Gjenvinning Industri

Avd. Knarrevik

---

Norsk Gjenvinning Norge AS Legal Disclaimer: The information in this e-mail and any associated files is confidential, intended solely for the intended named recipient and may be legally privileged. It may also contain information that is subject to copyright or constitutes a trade secret. Any use, disclosure, copying, distribution of this email or any action taken or omitted to be taken in reliance on it is prohibited. If you are not the intended recipient, please inform us by telephone no: +47 22 12 96 00, by fax to +47 22 12 96 01 or by e-mail to [post@norskgjenvinning.no](mailto:post@norskgjenvinning.no) and then delete the e-mail and any copies of it.

LINDÅS KOMMUNE	
Klassering	
16. 01. 2015	
Ark. saksnr 14/1480	Løpenr.
Saksnr.	Tilgangskode



LINDÅS KOMMUNE

LINDÅS KOMMUNE	
Klassering	
16. 01. 2015	
Ark. saksnr.	Løpenr.
Saksnr.	Tilgangskode

### Årsrapport for fett utskiljar anlegg

Med omsyn til Forskrift for på slipp av fett holdig avløpsvann i Lindås kommune skal det sendast inn årsrapport for utskiljar anlegget. Dette skjemaet skal returnerast til kommunen innan 1. februar påfølgjande år. Legg ved eget ark for utfyllande kommentar ved behov. Det skal sendast inn ein årsrapport per anlegg. Det er viktig å ha kontroll på den enkelte utskiljars identitet og plassering. Tømmefrekvens i Lindås kommune er 3-12 ganger i året.

1. Verksemd <b>Butikk</b>	
Namn: <b>NG SPAR</b>	
Postadresse:	Org.nr:
Postnr/sted: <b>Isdalsfj</b>	E-post:
Kontaktperson: <b>May Sissel</b>	Telefon: <b>56351990</b>

2. Fett utskiljar anlegg	
Adresse: <b>Isdalsfj</b>	Gnr/bnr:
Utskiljar nr.:	Installert (år):
Plassering: <b>i enden av bygget</b>	Dimensjon:

3. Tømming av fett utskiljar					
Er minimum årlig tømming utført og tømmerapport sendt inn til Lindås kommune?					
<input type="checkbox"/> Ja <input type="checkbox"/> Nei    Vis nei, kvifor ikkje?					
Dato	Tømmeoperatør	Fett m <sup>3</sup>	Dato	Tømmeoperatør	Fett m <sup>3</sup>
13/2-14	NG1	2,5			
31/3-14	NG1	2,5			
23/7-14	NG1	2,5			
11/12-14	NG1	2,0			

4. Temperaturmåling	
Er minimum årlige kontrollprøver av temperatur tatt og analysert?	
<input checked="" type="checkbox"/> Ja <input type="checkbox"/> Nei	

Vis nei, kvifor ikkje?				
Talet på temperatur målingar som tas per år:				
Resultat av kontrollprøver av	Dato	Temperatur	Dato	Temperatur
temperatur siste 12 månader	14-18/12	Ca 20°C		

5. Drift og vedlikehald	JA	NEI	Utført dato:	JA	NEI
Inspeksjon og tømning av fett utskiljar	<input checked="" type="checkbox"/>	<input type="checkbox"/>	Peiling av fett nivå	<input checked="" type="checkbox"/>	<input type="checkbox"/>
Er vann-nivå lavere enn utløpsrør	<input checked="" type="checkbox"/>	<input type="checkbox"/>	Kontroll og test av alarmfunksjon	<input checked="" type="checkbox"/>	<input type="checkbox"/>
Vurdering av overflater, sprekkdanningar etc.	<input checked="" type="checkbox"/>	<input type="checkbox"/>	Er det installert fast temperaturmåler	<input type="checkbox"/>	<input checked="" type="checkbox"/>
Inspeksjon og rengjøring av fettutskiller, innløp/utløp	<input checked="" type="checkbox"/>	<input type="checkbox"/>	Vis ikkje fast montert temperaturmåler, kvar og korleis vert temperatur målt?		
			Ved utløpet		

<b>6. Utslipp</b>
Beskriving av uhell og akutte utslipp:

Stad, dato Bergen 18/12-14  
 Årsrapport utfylt av Jørle H

på vegne av  Norsk Gjenvinning Industri AS  
 Knarrevik Næringspark  
 5355 KNARREVIK



F01

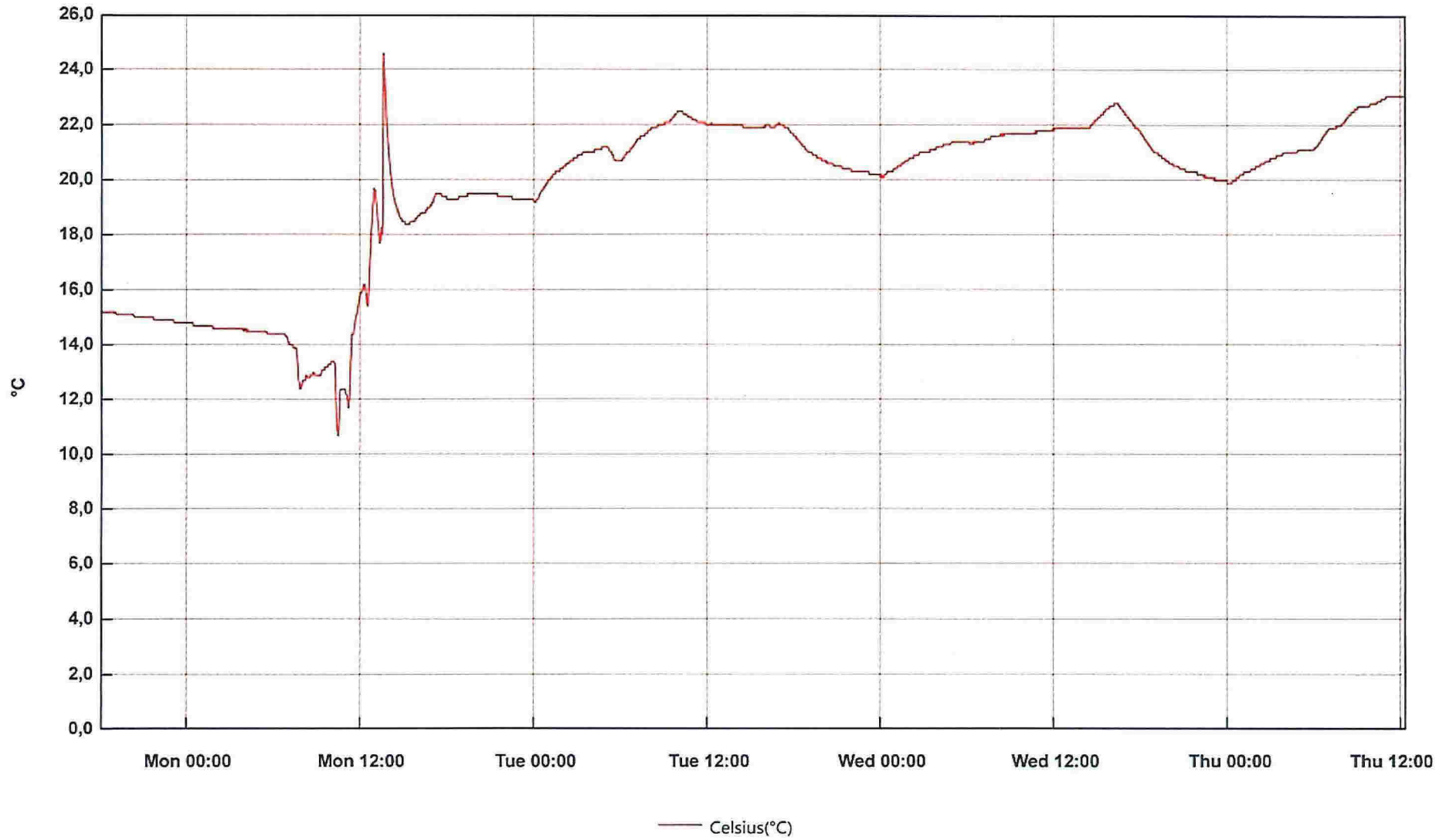

From: 14. desember 2014 18:05:10 - To: 18. desember 2014 12:23:10



# LINDÅS KOMMUNE

## Årsrapport for fett utskiljar anlegg

Med omsyn til Forskrift for på slipp av fett holdig avløpsvann i Lindås kommune skal det sendast inn årsrapport for utskiljar anlegget. Dette skjemaet skal returnerast til kommunen innan 1. februar påfølgjande år. Legg ved eget ark for utfyllande kommentar ved behov. Det skal sendast inn ein årsrapport per anlegg. Det er viktig å ha kontroll på den enkelte utskiljars identitet og plassering. Tømmefrekvens i Lindås kommune er 3-12 ganger i året.

1. Verktøymed <b>BUTTIK</b>	
Namn: <b>Ng. Meny KNARVIK, Kuernhus myrane 7A</b>	
Postadresse: <b>ISDALSTØ</b>	Org.nr:
Postnr/sted:	E-post:
Kontaktperson: <b>TOMMY</b>	Telefon: <b>98841873</b>

2. Fett utskiljar anlegg	
Adresse: <b>Kuernhus myrane 7A</b>	Gnr/bnr:
Utskiljar nr.:	Installert (år):
Plassering:	Dimensjon:

3. Tømming av fett utskiljar					
Er minimum årlig tømming utført og tømmerapport sendt inn til Lindås kommune?					
<input type="checkbox"/> Ja <input type="checkbox"/> Nei    Vis nei, kvifor ikkje?					
Dato	Tømmeoperatør	Fett m <sup>3</sup>	Dato	Tømmeoperatør	Fett m <sup>3</sup>
10/1-14	Nb1	4,0			
27/5-14	Nb1	3,0			
8/8-14	Nb1	3,0			
11/12-14	Nb1	3,5			

4. Temperaturmåling	
Er minimum årlige kontrollprøver av temperatur tatt og analysert?	
<input checked="" type="checkbox"/> Ja <input type="checkbox"/> Nei <b>Temp måling over 3 dager</b>	



Vis nei, kvifor ikkje?				
Talet på temperatur målingar som tas per år: <b>1</b>				
Resultat av kontrollprøver av temperatur siste 12 månader	Dato	Temperatur	Dato	Temperatur
	<b>10-14/8</b>	<b>Ca 20°C</b>		

5. Drift og vedlikehald	JA	NEI	Utført dato:	JA	NEI
Inspeksjon og tømning av fett utskiljar	<input checked="" type="checkbox"/>	<input type="checkbox"/>	Peiling av fett nivå	<input checked="" type="checkbox"/>	<input type="checkbox"/>
Er vann-nivå lavere enn utløpsrør	<input checked="" type="checkbox"/>	<input type="checkbox"/>	Kontroll og test av alarmfunksjon	<input type="checkbox"/>	<input checked="" type="checkbox"/>
Vurdering av overflater, sprekkdanningar etc.	<input checked="" type="checkbox"/>	<input type="checkbox"/>	Er det installert fast temperaturmåler	<input type="checkbox"/>	<input checked="" type="checkbox"/>
Inspeksjon og rengjøring av fettutskiller, innløp/utløp	<input checked="" type="checkbox"/>	<input type="checkbox"/>	Vis ikkje fast montert temperaturmåler, kvar og korleis vert temperatur målt? <b>1 utløps kassen</b>		

<b>6. Utslipp</b>
Beskriving av uhell og akutte utslipp:

Stad, dato **Bogen 15/10-14**  
 Årsrapport utfylt av **Jarle H**

**NG** Norsk Gjenvinning Industri AS  
 Knaresvik Næringspark  
 6356 KNARREVIK  
 på vegne av **NBI**



№- MENY KNARUK

F01

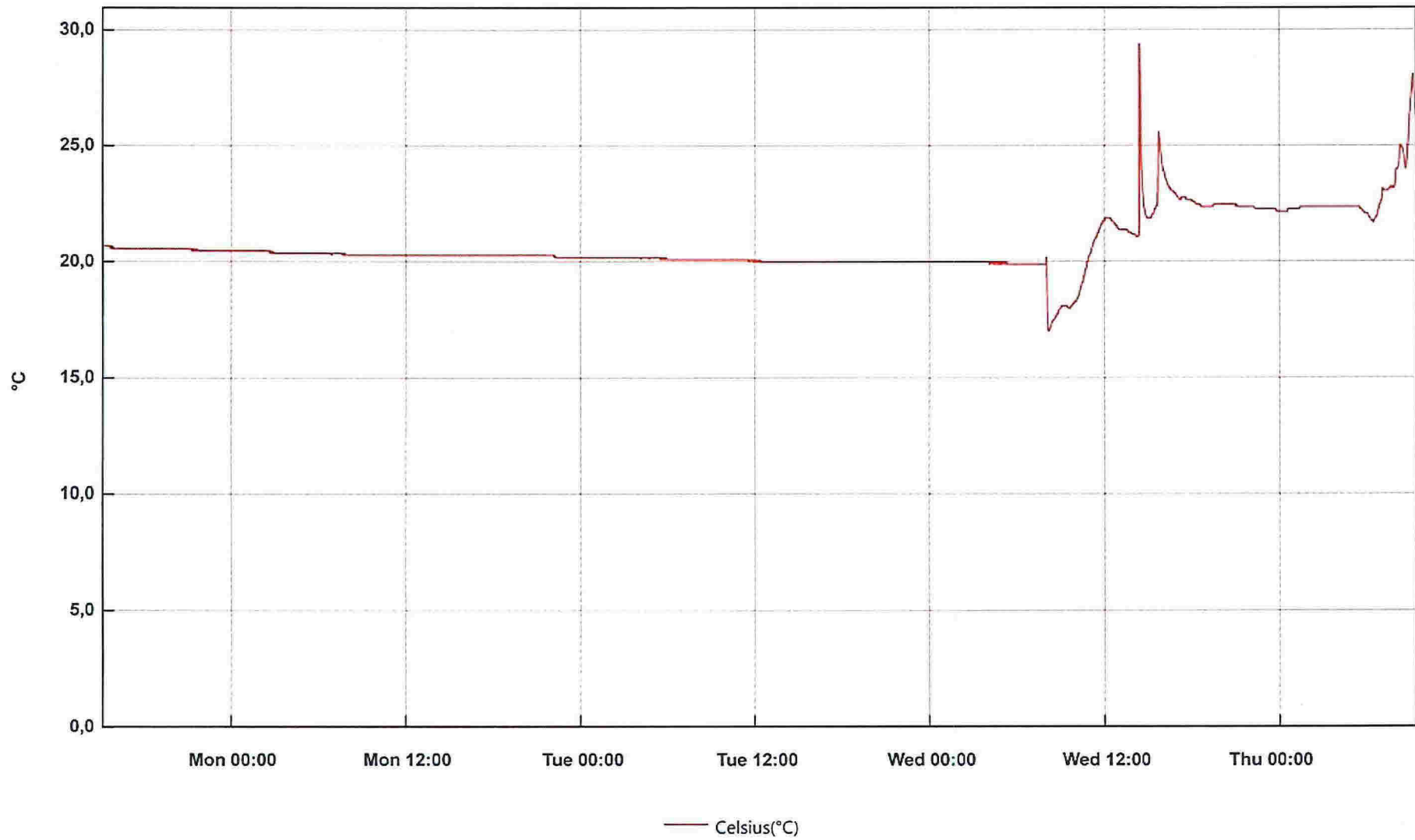

From: 10. august 2014 15:09:03 - To: 14. august 2014 09:27:03