



For matrikkelenhet:

Kommune: 1263 - LINDÅS
Gårdsnummer: 188
Bruksnummer: 262

Utskriftsdato/klokkeslett: 23.01.2015 kl. 10:50
Produsert av: Einar Rydland
Attestert av: Lindås kommune

Matrikkelført
23 JAN 2015
Lindås kommune

Orientering om matrikelbrev

Matrikelbrevet er hjemlet i «Lov om eigedomsregistrering» (matrikellova) av 17. juni 2005. Etter delvis endring i matrikelloven § 3 d) er matrikelbrevet en attestert utskrift av matrikkelen som viser alle registrerte opplysninger om en matrikkelenhet ved oppgitt dato.

Om fullstendighet og nøyaktighet i matrikelbrevet

Matrikkelen ble etablert ved konvertering av data fra tidligere registre. Det kan variere hvor gode disse dataene er med hensyn på fullstendighet og nøyaktighet. I enkelte tilfeller kan grensepunkt og grenselinjer mangle helt eller delvis eller være feil registrert. Det kan også være feil og mangler ved registrert bygnings- og adresseinformasjon. Fullstendighet og stedfestingsnøyaktighet er generelt bedre innenfor enn utenfor tettbygd strøk. Vær oppmerksom på at for mange matrikkelenheter og bygg hefter usikkerhet ved arealet som oppgis.

For utfyllende informasjon: www.kartverket.no/matrikelbrev

Matrikkelenhet

Matrikkelenhetstype: Grunneiendom
Bruksnavn: "HAUGVEGEN 22" AV GJERVIK YTRE
Etableringsdato: 27.09.1973
Skyld: 0,01
Er tinglyst: Ja
Har festegrnummer: Nei
Er seksjonert: Nei

Arealrapport

Tekst: Areal (m2) Kommentar
Beregna areal for 188 / 262 778,6

Eierforhold

Tinglyste eierforhold	Status	Føds.d./org.nr	Navn	Bruksenhet	Adresse	Andel
Hjemmelshaver		160439	TAKVAM ASLAUG MOLLAND		HAUGVEGEN 11 5914 ISDALSTØ	1 / 1

Forretninger

Forretningstype	Arsak til feilretting	Tinglysingsstatus	Tinglysingsstatusdato	Forretningsdato	Matrikkelføringsdato	Signatur
Oppmålingsforretning/grensejustering			23.01.2015	23.01.2015		1263rye

Skylddeling

Rolle	Matrikkelenhet	Arealendring
Avgiver	188/262	-36,6
Mottaker	188/265	36,6

27.09.1973

Rolle	Matrikkelenhet	Arealendring
Avgiver	188/242	-828
Mottaker	188/262	828

Adresser

Adressetype	Adressenavn	Adressekode	Adressenr	Kretser
Vegadresse	Adressetilleggsnavn Haugvegen	1015	11	Grunnkrets Valgkrets: Kirkesogn: Postnr. område: Tettsted:
				0309 KNARVIK H 11 KNARVIK 07070101 Alversund 5914 ISDALSTØ 5245 Knarvik

Bygning og bygningssending

Bygningsnr:	176 254 327	Begygd areal:	0	Ant. boliger:	1	Datoer:	
Løpenr:		Bruksareal bolig:	0	Ant. etasjer:	1	Rammetilatelse:	
Bygningssendingsskode:		BRA annet:	0	Vannforsyning:		Igangsettingsilatelse:	
Bygningstype:	Enebolig	Bruksareal totalt:	0	Avløp:		Tatt i bruk:	04.03.1974
Næringsgruppe:		Alternativt areal:	0	Har heis:	Nei	Midl. brukstillatelse:	
Bygningsstatus:	Tatt i bruk	Alternativt areal 2:	0	Oppvarming:		Ferdigattest:	
Energikilder:							

Etasje	Antall boenheter	BRA bolig	BRA annet	BRA totalt
H01	1	0.0	0.0	0.0

Bruksenheter	Adresse	Bruksenhetsnummer	Bruksenhetstype	Bruksareal	Ant. rom	Kjøkken tilgang	Bad	WC	Matrikkelenh.
	1015 Haugvegen 11	H0101	Bolig	0	0	0	0	0	188/262

Bygningsnr:	176 254 335	Begygd areal:	0	Ant. boliger:	0	Datoer:	
Løpenr:		Bruksareal bolig:	0	Ant. etasjer:	0	Rammetilatelse:	
Bygningssendingsskode:		BRA annet:	0	Vannforsyning:		Igangsettingsilatelse:	
Bygningstype:	Garasjehus anneks til bolig	Bruksareal totalt:	0	Avløp:		Tatt i bruk:	
Næringsgruppe:		Alternativt areal:	0	Har heis:	Nei	Midl. brukstillatelse:	
Bygningsstatus:	Tatt i bruk	Alternativt areal 2:	0	Oppvarming:		Ferdigattest:	
Energikilder:							

Bruksenheter	Adresse	Bruksenhetsnummer	Bruksenhetstype	Bruksareal	Ant. rom	Kjøkken tilgang	Bad	WC	Matrikkelenh.
			Unnummerert bruksenhet	0	0	0	0	0	188/262

Bygningsnr: 176 326 611

Løpenr:

Bygningsendringskode:

Bygningstype: Garasjeuthus anneks til bolig

Næringsgruppe: Annet som ikke er næring

Bygningsstatus: Tatt i bruk

Energikilder:

Begygd areal:

0

0

Datoer:

Rammetilatelse:

Igangsettningstilatelse:

Tatt i bruk:

Midl. brukstilatelse:

Ferdigattest:

Bruksareal bolig:

0

0

BRA annet:

0

Bruksareal totalt:

0

0

Alternativt areal:

0

Nei

Alternativt areal 2:

0

Oppvarming:

Bruksenheter

Adresse Bruksenhetsnummer

Unummerert bruksenhet

0

0

Kjøkkentilgang

0

WC

0

Matrikkelenhhet

188/262

Oversiktskart for 188 / 262

Målestokk 1:1 000
EUREF89 UTM Sone 32

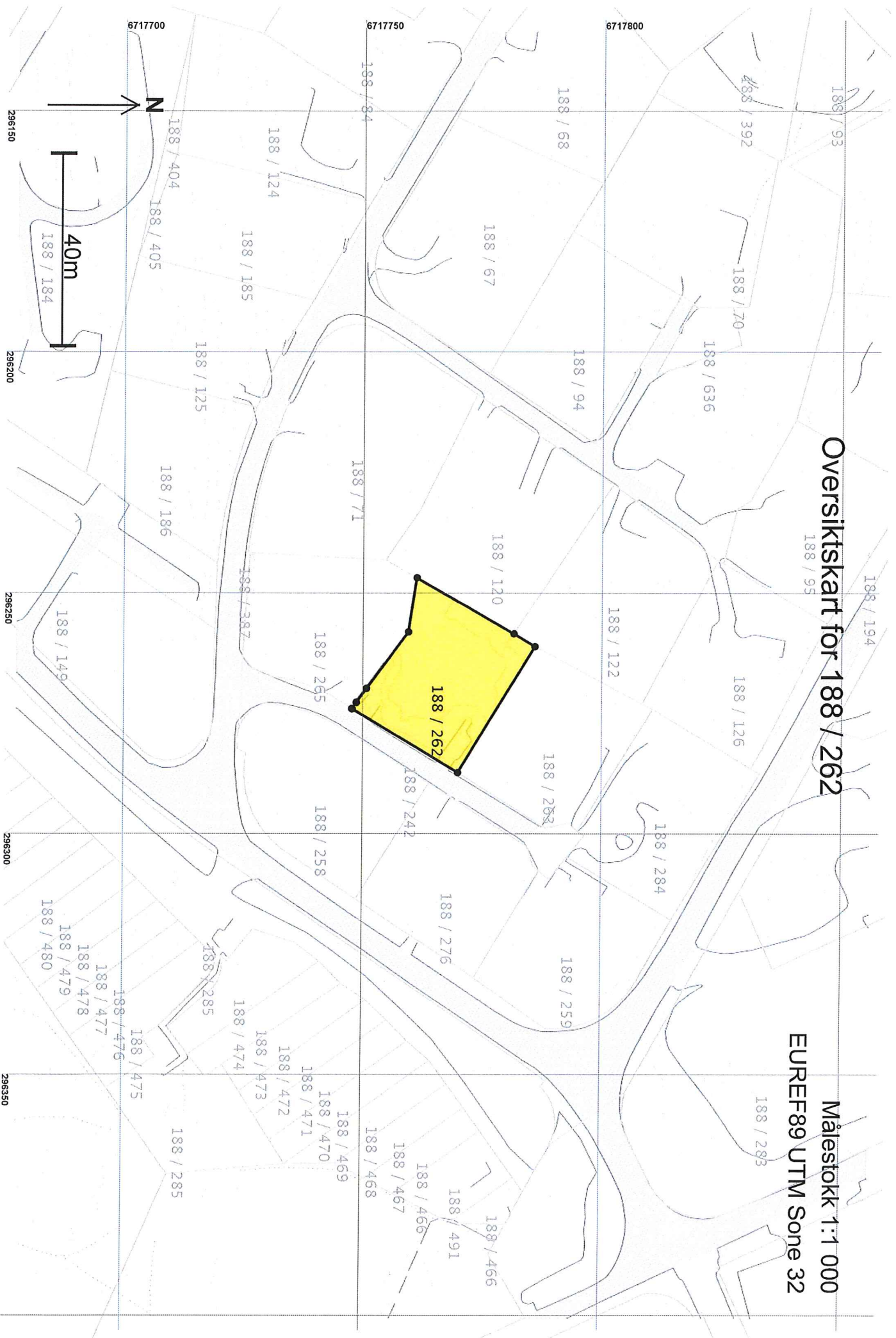

Teig 1 (Hovedteig)

188 / 262

Målestokk 1:250
EUREF89 UTM Sone 32

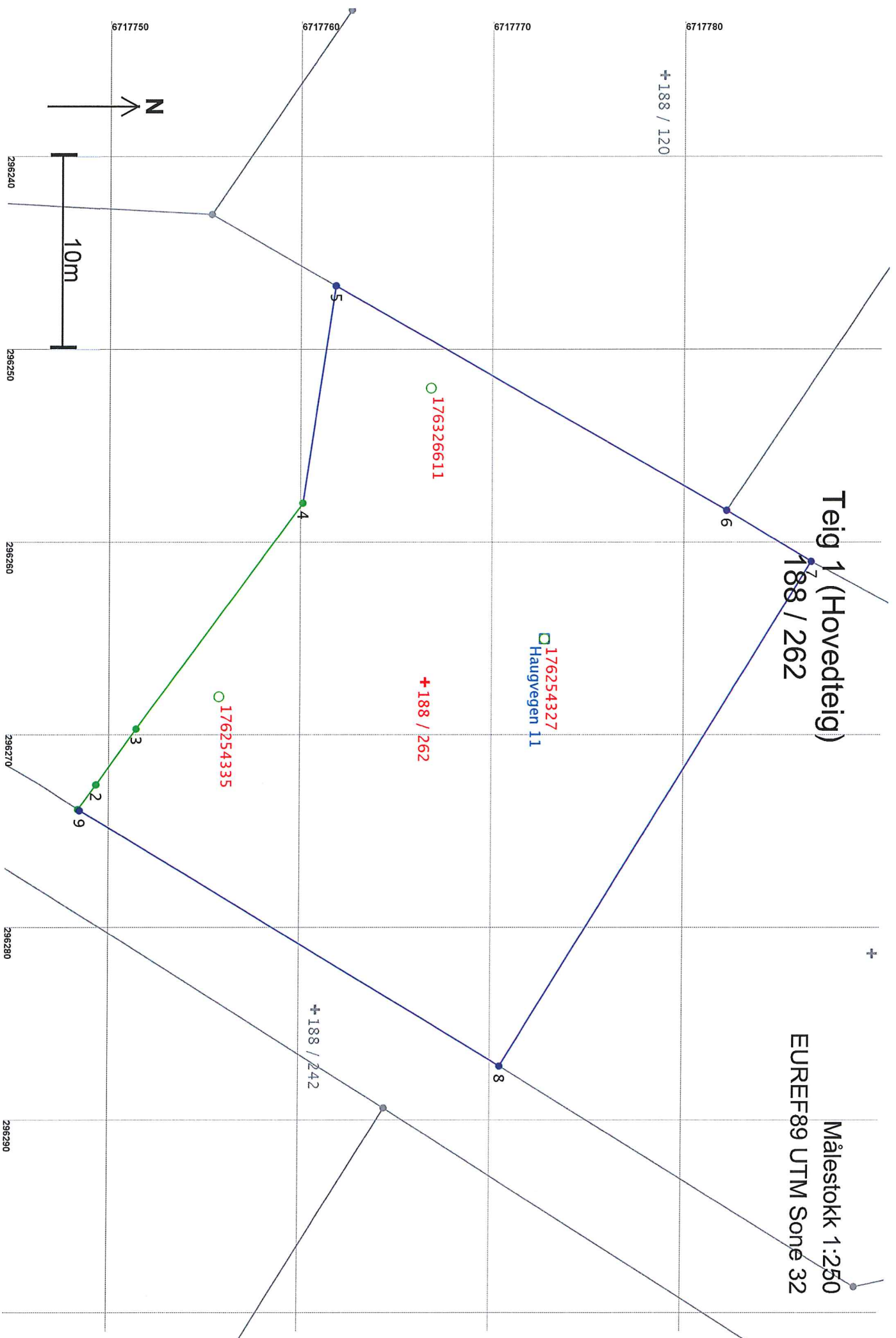

Areal og koordinater

Areal: 778,6

Arealmerknad:

Representasjonspunkt: Koordinatsystem: EUREF89 UTM Sone 32

Nord: 6717767

Øst: 296267

Grensepunkt / Grenselinje

Ytre avgrensing

Løpent	Nord	Øst	Grensemerke nedsett i / Grensepunkttype / Lengde	Hjelpelinjetype	Målemetode	Nøyaktighet	Radius
1	6717748,66	296273,86	Ikke spesifisert	Umerket	69 Beregnet	13	
2	6717749,59	296272,57	1,59	Ikke hjelpelinje Mur Murrhjørne	96 GPS Kinematisk (Real time kinematic)	13	
3	6717751,67	296269,68	3,56	Ikke hjelpelinje Mur Murrhjørne	96 GPS Kinematisk (Real time kinematic)	14	
4	6717760,36	296257,97	14,58	Ikke hjelpelinje Mur Murrhjørne	96 GPS Kinematisk (Real time kinematic)	13	
5	6717762,05	296246,71	11,38	Ikke hjelpelinje	12 Terrengmålt: Teodolitt med elektronisk avstandsmåler	37	
6	6717782,45	296258,34	23,48	Ikke hjelpelinje	12 Terrengmålt: Teodolitt med elektronisk avstandsmåler	36	
7	6717786,87	296260,99	5,15	Ikke hjelpelinje	12 Terrengmålt: Teodolitt med elektronisk avstandsmåler	36	
8	6717770,75	296287,17	30,74	Ikke hjelpelinje	12 Terrengmålt: Teodolitt med elektronisk avstandsmåler	36	
9	6717748,75	296273,92	25,68	Ikke hjelpelinje	50 Digitalisert på dig. bord fra strek-kart	36	-40,00
			0,10	Ikke hjelpelinje		36	