

SØKNAD OM TILKOPLING OG UTFØRING AV SANITÆRANLEGG

Eg / vi søker med dette om løyve til tilkopling og utføring av sanitæranlegg i medhald av gjeldande avgiftsføresegner og reglement for sanitæranlegg

Til Teknisk etat i Lindås kommune

Byggeplatts/eigedom, adresse Kolåsvegen Matr. nr. 107 Bnr. 3 Perseil nr.

Eigar/feetar av eigedom og sanitæranlegg Ove Kolås Adresse Kanalveien 2E 5955 LINDÅS

Ansvarshavende rørleggjar Hjelmas VVS AS Leknesvegen 183 5915 HJELMÅS

Type bygg (sett x)
 Boligbygg Forretnings-/kontorbygg Industribygg
 Skole/forsamlingshus Annan bygning

Type arbeid (sett x)
 Nyanlegg Omlegging Anna arbeid
 Vatninstallasjonar Utvendig installasjon -avlep
 Vatninstallasjonar innvendig Innvendig installasjon -avlep

Installasjonsarbeida vil bli utford i medhald av gjeldande lover, føresegner og reglement, eventuelt med dei endringar som måtte bli gitt ved installasjon.

Som eigar av anlegg/eigedom vil eg rette meg etter dei til ein kvar tid gjeldande sanitær- og avgiftsføresegner

Stad Fonnes Date 14/3-14

Stad Hjelmas Date 10/3.14

Underskrift av eigar [Signature]

Underskrift av ansvarshavande rørleggjar [Signature]

FOR KOMMUNEN SI HANDSAMING AV SØKNADEN IKKJE SKRIV HER!

Vedtak Søknaden er godkjend på følgjande vilkår Søknaden er ikkje godkjend fordi

Stad _____ Date _____
 Underskrift _____

Anlegget er godkjend
 Stad _____ Date _____
 Underskrift _____

Vatnforsyning			
Stikkledning -	Dim. i mm $\phi 32$	Materiale Pe 80	Trykkklasse PN10
Reduksjonsventil	<input type="checkbox"/> Ja <input type="checkbox"/> Nei	Trykkforsterking	<input checked="" type="checkbox"/> Ja <input type="checkbox"/> Nei
Sil/filteranlegg	<input type="checkbox"/> Ja <input type="checkbox"/> Nei	Vatnmålar	<input type="checkbox"/> Ja <input type="checkbox"/> Nei
Anna utstyr	<input type="checkbox"/> Ja <input type="checkbox"/> Nei		
Avløp	<input type="checkbox"/> Fellessystem	<input type="checkbox"/> Dobbeltsystem	
Fellesledning	Dim. i mm	Materiale	Trykkklasse
Ledning for spillvatn	Dim. i mm $\phi 110$	Materiale PP	Trykkklasse PN6
Ledning for overvatn	Dim. i mm	Materiale	Trykkklasse
Slamavskiljar	<input type="checkbox"/> Ja <input type="checkbox"/> Nei	Våtvolum i m ³	Antall kummar
Anna rensetiltak/-utstyr	<input type="checkbox"/> Ja <input type="checkbox"/> Nei	Kva slag	
Areal m.m.			
Areal på bygget/tilbygget	Brutto golvflate i m ²	Leigeareal (boligbygg) i m ²	Avgiftspliktig tilleggsareal i m ²
Opparbeidd hageareal	Areal i m ²	Symjebaseng	Volum i m ³
Vassklosett	<input type="checkbox"/> Ja <input type="checkbox"/> Nei		
Teikningar vedlagt			
<input checked="" type="checkbox"/> Situasjonsplan	<input checked="" type="checkbox"/> Kjellarplan	Oppgi antall	
<input type="checkbox"/> Installasjonsteikning	<input checked="" type="checkbox"/> Etasjeplan	Oppgi kva slag	
<input type="checkbox"/> Andre teikningar			
Tinglyste erklæringar vedlagt			
<input type="checkbox"/> Loyve til å leggje og vedlikehalde ledningar, kummar m.v. på andre sin eigedom			
<input type="checkbox"/> Solidarisk ansvar for eigarar av felles ledningar			
<input type="checkbox"/> Rett og plikt til nødvendig service av pumpeanlegg, maskinelt utstyr m.m.			
<input type="checkbox"/> Rett for kommunen til å krevje provisorisk anlegg sett ut av funksjonen ved tilknytting til offentleg ledningsnett			
<input type="checkbox"/> Andre forhold	Kva slag		
Søknad om deispensasjon (oppgi grunn)			
Andre opplysningar (bruk om nødvendig baksida av blanketten)			

© Denne tegning må ikke kopieres eller benyttes ved foretagender som Mesterhus Norge eller utførende tegnekontor ikke medvirker i.

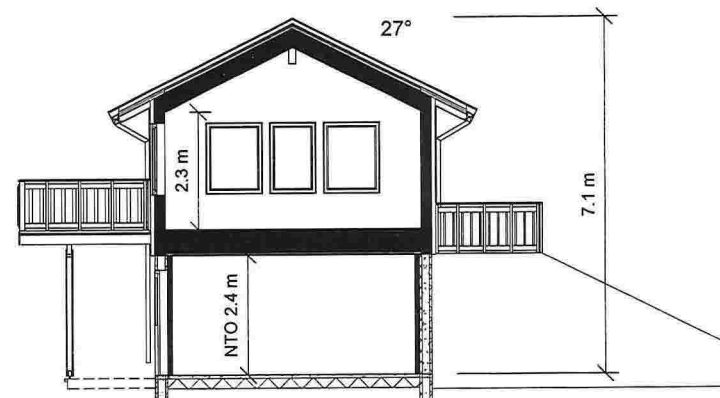
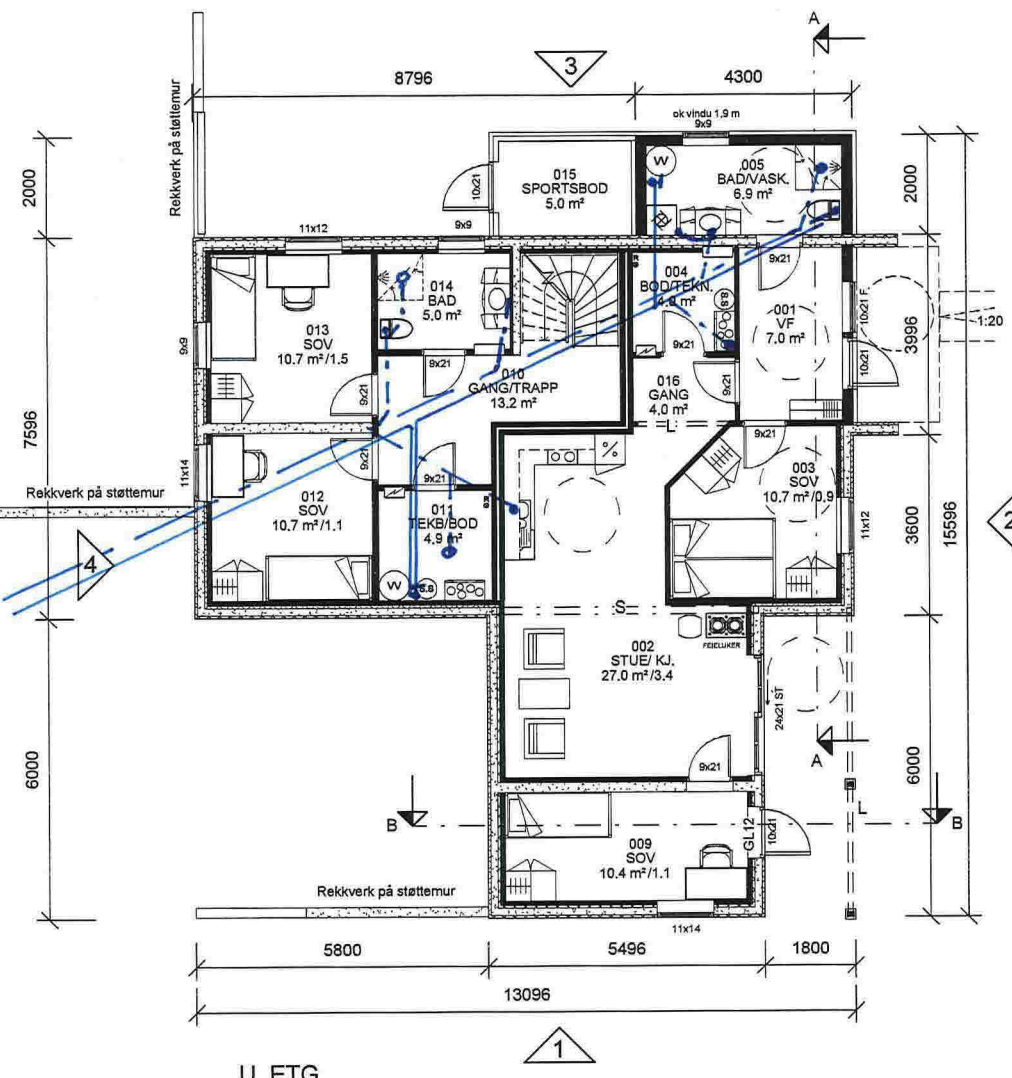

Areal BRA	
Beskrivelse:	Areal:
HOVEDETG.	124.6 m ²
UNDERETG.	47.1 m ²
BILEIL.	79.6 m ²
	251.3 m ²

P-ROM	Hoved.	155 m ²
P-ROM	Bileil.	71 m ²
BYA		155 m ²

Hjelmås
VVS

21/2-14

- ANMERKNINGER:**
- Risikoklasse: 4 / Brannklasse: 1
 - Energidokumentasjon: U-verdier angitt i energidokumentasjon.
 - Arealer oppsatt i tabell er i hht NS3940
 - Arealer angitt i de enkelte rom er oppgitt som faktiske gulvareal.
 - I rom under skrå himling kan deler av dette areal ha lavere takhøyde enn 2.4m.
 - L = LIMTRE / S = STÅLDRAGER / SK = SKURLAST
 - NTO = NETTOMÅL
 - Innredninger og sanitærutstyr vist på tegning kun inkludert hvis angitt i kontrakt.
 - For symbolforklaringer, se leveringsbeskrivelse.
 - Snøfangere på alle takflater ved glatte tak, og tak over 27°.
 - Brannslukningsutstyr: Det leveres med en røykvarsler pr. etg / leilighet og en brannslange pr. leilighet.

⊗ R=Radonpunkt

REV:	DATO:	REVISJON:	SIGN:
A	27.01.14	Rev lhht. mail 27.01.14	EL

MESTERHUS
KALAND TRELAST AS

TILTAKSHAVER: OVE KOLÅS
BYGGEPLASS: KOLÅS
G.nr/B.nr: 107/3
KOMMUNE: LINDÅS

Unikus
Postboks 4104,
Terminallveien 10
8089 Berge, tlf. 75 56 51 20
E-mail: post@unikus.no

TEGN. INNHOLD: Plan, snitt
PROSJEKT: Karianne Omt. m/bileil.
ARKITEKT: Oddmund Berge
DATO: 20.01.14
TEGN: EL
TILTAKSART: Enebolig
MÅL: 1 : 100
PROSJEKT NR: 130557
TEGN. NR: 09.01

© Denne tegning må ikke kopieres eller benyttes ved foretagender som Mesterhus Norge eller utførende tegnekontor ikke medvirker i.

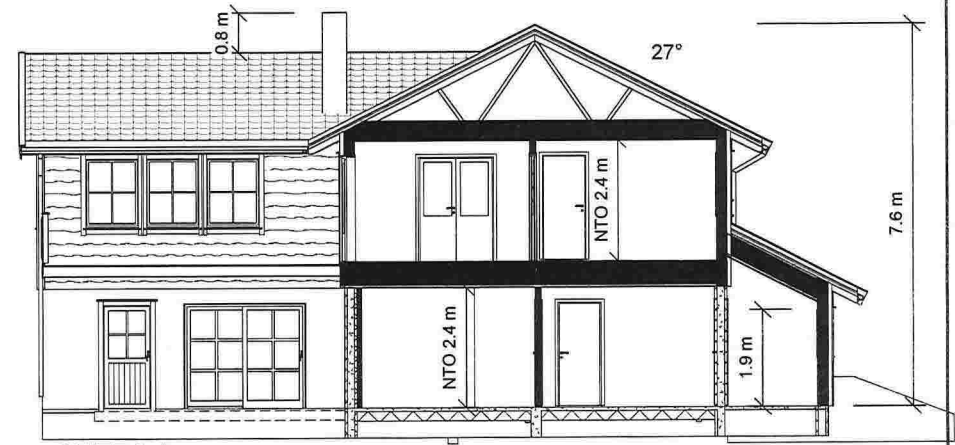
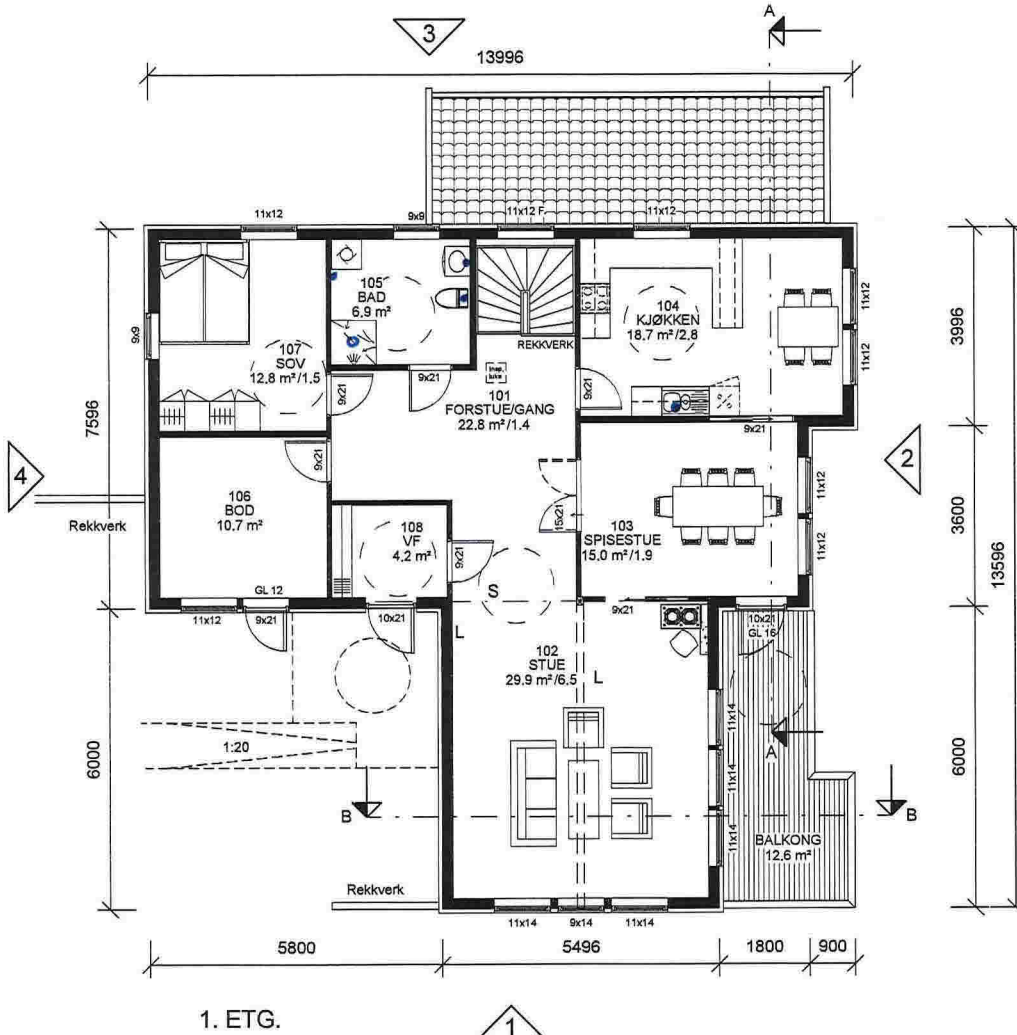

SNITT A-A

- ANMERKNINGER:**
- Risikoklasse: 4 / Brannklasse: 1
 - Energidokumentasjon: U-verdier angitt i energidokumentasjon.
 - Arealer oppsatt i tabell er i hht NS3940
 - Arealer angitt i de enkelte rom er oppgitt som faktiske gulvareal.
 - I rom under skrå himling kan deler av dette areal ha lavere takhøyde enn 2,4m.
 - L = LIMTRE / S = STÅLDRAGER / SK = SKURLAST
 - NTO = NETTOMÅL
 - Innredninger og sanitærutstyr vist på tegning kun inkludert hvis angitt i kontrakt.
 - For symbolforklaringer, se leveringsbeskrivelse.
 - Snøfangere på alle takflater ved glatte tak, og tak over 27°.
 - Brannslukningsutstyr: Det leveres med en røykvarsler pr. etg / leilighet og en brannslange pr. leilighet.

Hjelmås
P.Hg 17/2.14

REV.	DATO:	REVISJON:	SIGN:
A	27.01.14	Rev lhht. mail 27.01.14	EL

MESTERHUS
 KALAND TRELAST AS

TILTAKSNAVER:	OVE KOLAS
BYGGEPLASS:	KOLAS
G.nr/B.nr:	107/3
KOMMUNE:	LINDAS

Unikus
 Postboks 4104,
 Terminåleien 10
 8089 Bode, tlf. 75 56 51 20
 E-mail: post@unikus.no

TEGN. INNHOLD:	Plan, snitt	TILTAKSART:	Enebolig	MÅL:	1 : 100
PROSJEKT:	Karianne Omt. m/bileil.	PROSJEKT NR.:	130557	TEGN. NR.:	09.02
ARKITEKT:	Oddmund Berge	DATO:	20.01.14	TEGN.:	EL

EKSISTERENDE
VEG PÅ TOMT

TRINNFRI
ADKOMST TIL
BOLIG

3
PARKERING

EKSISTERENDE BYGG

EKSISTERENDE
AVKJØRSEL

EKSISTERENDE BYGG

TOMTEGRENSE

4 METERS GRENSE

NY ENEBOLIG
MED Utleie

UTOMHUSAREAL

EKSISTERENDE
VEG

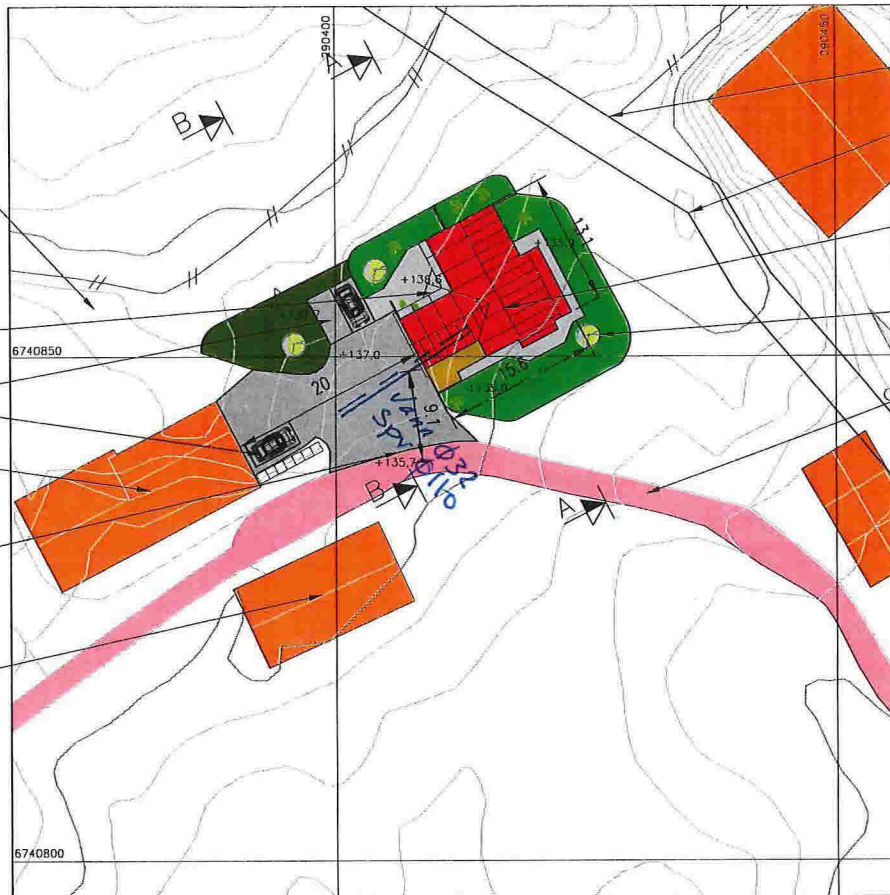

SITUASJONSPLAN

GNR.107 BNR.3 , KOLÅS, LINDÅS KOMMUNE

OK GULV: KOTE +136,1

FOR TERRENGSNITT SE TEGNING 18314034A02 OG A03.

Hjelmås
VVS
P.Hj 17/2.14

DATE/SIGN	NOTE! * PART OF DRAWING MAY NOT BE SHOWN IN SCALE * DO NOT TAKE MEASURES ON DRAWING * ONLY RELAY ON GIVE DIMENSIONS	ACCORDING TO INTERNATIONAL LAWS, THIS DRAWING IS THE PROPERTY OF ARKOCONSULT AS. THE DRAWING CAN NOT BE USED, MADE PUBLIC OR HANDED OVER TO A THIRD PART WITHOUT OUR WRITTEN CONSENT. ANY INFRINGEMENT WILL LEAD TO LEGAL PROCEEDINGS.	
	OVE KOLÅS, NY ENEBOLIG KOLÅS, 107/3	REVISION/DATE:	PROJECT NO.: 2014034
REV. DESCRIPTION	SITUASJONSPLAN	DRAWING NO.:	18314034A01
	 ARKOCONSULT AS, Postboks 103, 5291 Valesf.f. Tel.: 56390003 – Fax.: 56191130 – Mob.: 93241511 Mail: post@arkoconsult.no – Org.nr.: 997089782 MVA	SCALE: 1:500	FORMAT: A3
		DRAWN: LAH	DATE: 04.02.2014
		CHECKED:	DATE: