



BYGGEFIRMA

Nilsen & Andersen as



Sandviksveien 163 A

5035 BERGEN

Telefon 55 19 96 00

Faks 55 19 96 01

firmapost@nilsenogandersen.no

www.nilsenogandersen.no

No. 837 152 062 mva.

**Lindås Kommune
Kvernhusmyrane 20
5914 Isdalstø**

Bergen, 28.jan.2015

Deres referanse: T. Hegle

Vår referanse: A. Greffel

**Igangsetting av rest tiltaket «Bustad/Tømmerarbeid»
Gnr.196, Bnr.158 Leknes. Sak.nr.14/5369**

Viser til ovenfor stående sak og der til telefonsamtale her om dagen.

Legger ved søknad om igangsettingstillatelse på rest tiltak, i dette tilfelle oppføring av «bustad/Tømmerarbeid».

- Innsendt tidligere den 22.desember 2014, utenom hus areal med tilhørende murer m.m.
- Innsendt tidligere den 19.januar.2015, dokumentasjon, tilstrekkelig «trygging» av grunnmur.

Det er ikke nødvendig å søke om disp avstandsbestemmelser jf. plan -og bygningsloven § 29-4 p.g.a tiltaket utenom husarbeid (murer) ikke kommer i konflikt med love eller forskrift.

Tiltak, murer m.m prøver vi å begrense og fremsatt 3D tegninger viser plan for tiltaket i sin helhet.

Ut i fra ovenfor stående og avsendt dokumentasjon på saken, håper vi nå saken kan tas opp til behandling og IG til dels på «bustad/tømmerarbeid».

Vi høre snart i fra dem. Spørsmål, rettes til undertegnede.

Med vennlig hilsen

for

Byggefirma Nilsen & Andersen AS

Andreas Greffel

Tlf. 98235022

E-post: andreas@nilsenogandersen.no

MESTERHUS
www.mesternus.no

Kommunens saksnr.

14/5369



Søknad om igangsettingstillatelse

for tiltak etter plan- og bygningsloven (pbl) § 20-1, jf 21-2

Berører tiltaket eksisterende eller fremtidige arbeidsplasser?

 Ja Nei

Hvis ja, skal samtykke innhentes fra

Arbeidstilsynet før igangsetting av tiltaket. Byggblankett 5177 med vedlegg.

Søknaden gjelder							
Eiendom/ byggsted	Gnr.	Bnr.	Festenr.	Seksjonsnr.	Bygningsnr.	Bolignr.	Kommune
	196	158					Lindås Kommune
	Adresse				Postnr.	Poststed	
	Leknes- Midtgård				5915	HJELMÅS	

Det søkes om igangsettingstillatelse for		
<input checked="" type="checkbox"/>	Hele tiltaket	
<input type="checkbox"/>	Deler av tiltaket	
Angi hvilken del av tiltaket denne søknaden gjelder		
Søknad om IG av rest tiltak "Boligbygging / Tømmerarbeid" m.m.		
Angi tidligere delsøknader	Dato for gitt tillatelse	Kommentar
Løyve til Disp med Ramme.	18.12.2014	Løyve, med vilkår
Igangsetting. Del.1 "Grunn/Betong"	18.12.2014	IG av grunn/betong.

Vedlegg			
Beskrivelse av vedlegg	Gruppe	Nr. fra – til	Ikke relevant
Situasjonsplan, avkjøringsplan	D	-	<input checked="" type="checkbox"/>
Tegninger	E	1 - 3	<input type="checkbox"/>
Redegjørelser/kart	F	-	<input checked="" type="checkbox"/>
Søknad om ansvarsrett	G	-	<input checked="" type="checkbox"/>
Gjennomføringsplan	G	-	<input checked="" type="checkbox"/>
Boligspesifikasjon i matrikkelen	H	-	<input checked="" type="checkbox"/>
Uttalelse/vedtak fra annen offentlig myndighet	I	-	<input checked="" type="checkbox"/>
Andre vedlegg	Q	-	<input checked="" type="checkbox"/>

Underskrift		
Ansvarlig søker for tiltaket		
Foretak		
Byggefirma Nilsen & Andersen AS		
Kontaktperson	Telefon	Mobiltelefon
John Erik Nilsen	55199600	93434350
E-post		
jonnemann@nilsenogandersen.no		
Dato	Underskrift	
28.01.2015		
Gjentas med blodtrykksstempel		
JOHN ERIK NILSEN		

© Denne tegning må ikke kopieres eller benyttes ved foretagender som Mesterhus Norge eller utførende tegnekontor ikke medvirker L.

Lengdesnitt av veien

1 1 : 200



Lengdesnitt støttemur

2 1 : 200

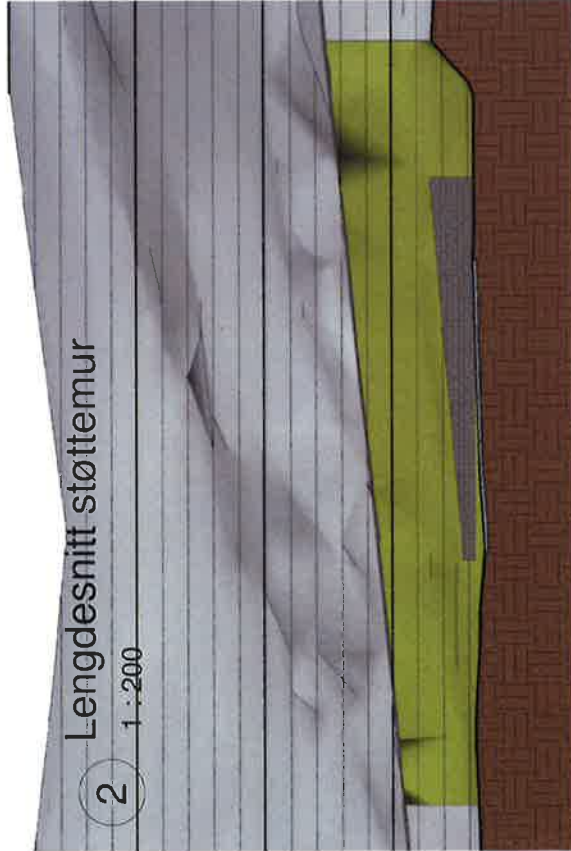

Snitt av gangvei

3 1 : 200



REV	DATE	REVISION	SIGN
	19.12.2014	REVIDERT	

BYGGBRUKSA
Nilsen & Andersen as

MESTERHUS

TILTAKSNAVER
 BYGGEPÅS MITGÅRD - LEKNES
 Grense nr. 196/158
 KOMMUNE LINDÅS

Utarbeidet av
 Byggefirma Nilsen & Andersen AS
 Salhusvegen 55
 5131 NYBORG
 firmapost@nlsn-as.no
 www.nlsn-as.no

TEGNETTINNVIK
 Snitt av tereng 1
Grete Tomt 15
 ARKTEKT SB
 TEGN SB
 PROSJEKT NR. 1136
 TEGN NR. 00C
 MAL 1 : 200
 DATO SB 28.02.2014

Snitt 15 A

1 1 : 200

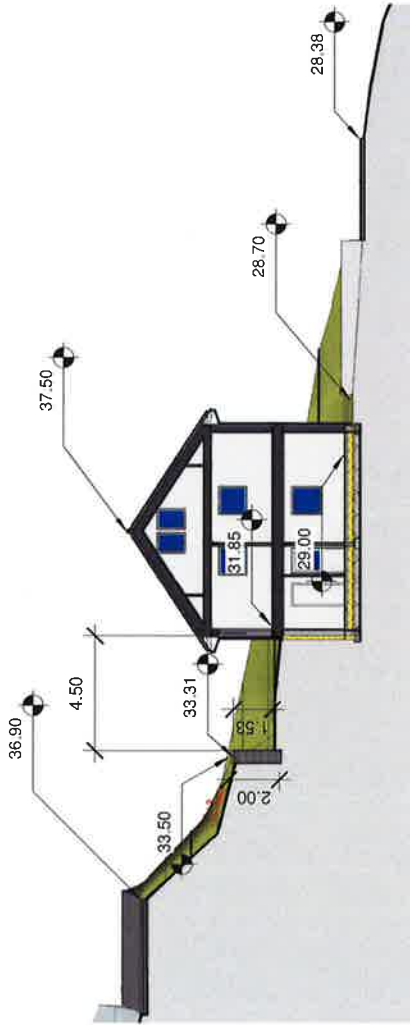

Snitt 15 B

2 1 : 200

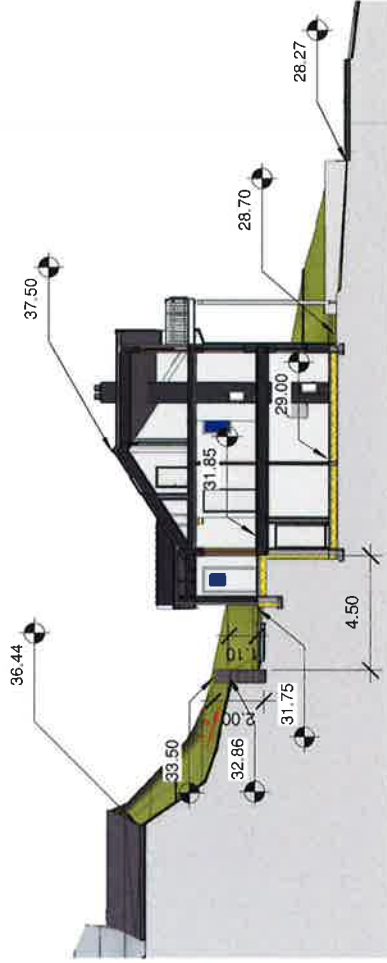

Snitt 15 C

3 1 : 200

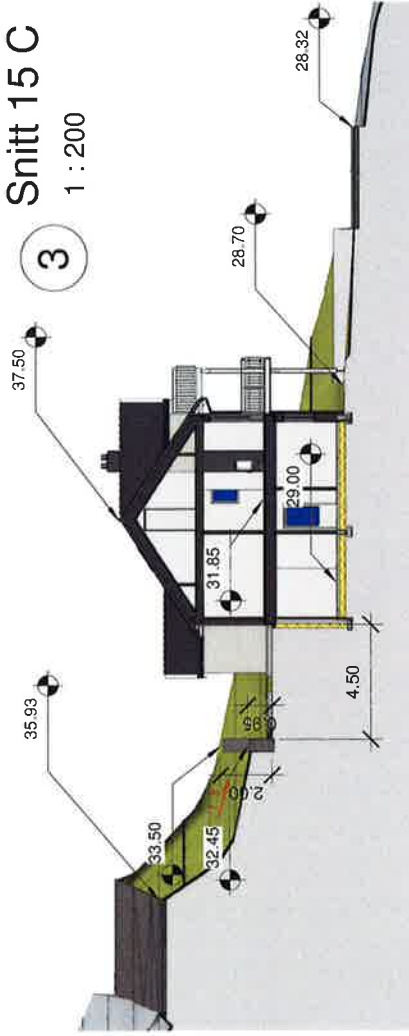

Snitt av trapp

4 1 : 200



REV.	DATE	REVISJON	SGN.
19	12 2014	REVIDERT	

RYGGEROMA
Nilsen & Andersen as

MESTERHUS

TILTAKSHAVER:	MITGÅRD - LEKNES
BYGGEPLASS:	196/158
Gnr/b nr:	LINDAS
KOMMUNE:	
Utarbeidet av:	Nilsen & Andersen AS
Byggesjef:	S. Nilsen
SAK nr:	5131 NYBYGG
Ansvarlig arkitekt:	www.mesterhusnorge.no
www.mesterhusnorge.no	

TEGN. INNHOLD:	Snitt av tereng 2	TILTAKSART:	BOLIG	MAAL	1 : 200
PROSJEKT:	Grete Tomt 15	PROSJEKT NR.	SB	TEGN. NR.	00d
ARKITEKT:	SB	TEGN.	1136		
DATE:	28.02.2014				