



FASADE MOT NORD - VEST



FASADE MOT
SØR - VEST

| | | | |
|---|--|--------------------------|---------------|
|  | | PROSJEKT DAKARK AS: | 1012-13 |
| | | MÅL: | 1100 |
| BYGGESØKNADSTEGNING FASADE 1 OG 2 <small>TILTAKSNAVER:</small> Fjellsbø/Nilsen | | TILTAK: | Enebolig |
| | | G.NR. B.NR. | |
| | | ANSVALIG PROSJEKTERENDE: | |
| <small>LEVERANDØR:</small> Reknes Byggjevarer LL Selvåg 5986 HOSTELAND | | DATE: | 31.01.2013 |
| | | TEGNER: | RS |
| <small>TEGNINGEN MÅ IKKE KOPIERES ELLER BENYTTES VED UTFØRELSE AV ARBEIDET</small> <small>TEGNINGEN ER IKKE GYLDIG UTEN KVALITETSSIKRINGSYSTEMET TIL</small> | | WWW: | www.mundus.no |
| <small>UTEN MEDVRING FRA</small> | | ARB: | 501 |

FASADE MOT SØR - ØST



FASADE MOT
NORD - ØST

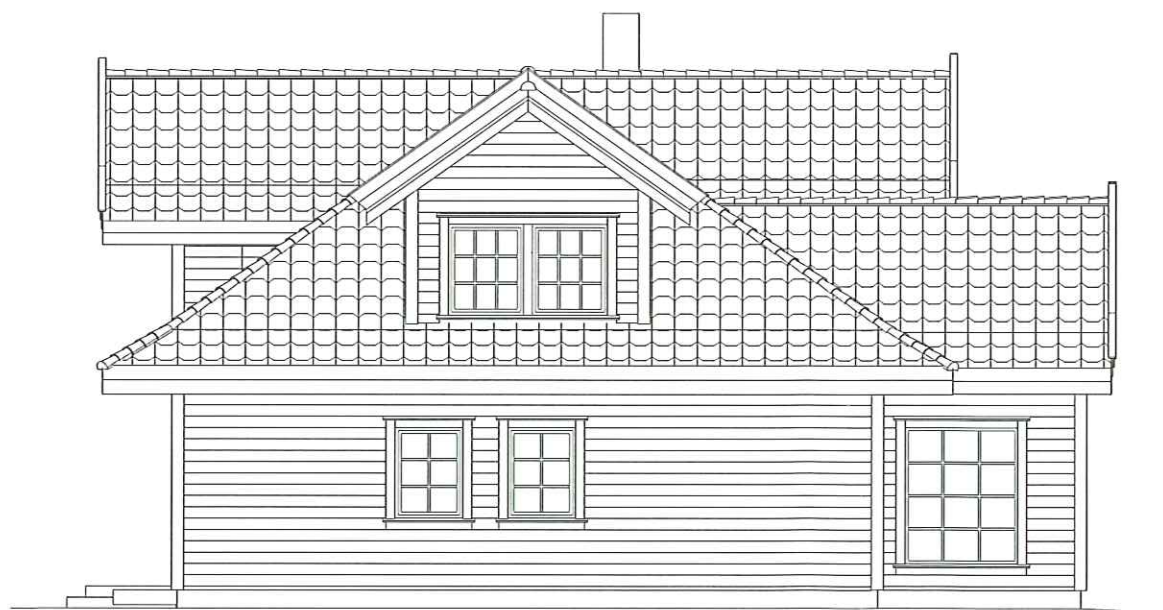

| | | | |
|---|---|---|-----------------------------------|
| BYGGESØKNADSTEGNING FASADE 3 OG 4 | |  | |
| TILTAKSHVER: Fjellsbø/Nilsen | TILTAK: Enebolig | MÅL: 1100 | PROSJEKT DAKARK AS: 1012-13 |
| LEVERANDØR: Reknes Byggjevarer LL Selvåg 5986 HOSTELAND | ANSVÅLIG PROSJEKTERENDE: UTEN MEDVIRNING FRA | DATE: 31.01.2013 | INT. PROSJEKT: RS |
| TEGNINGEN MÅ IKKE KOPIERES ELLER BENYTTES VED UTFØRELSE AV ARBEIDER TEGNINGEN ER IKKE GYLDIG UTEN KVALITETSSIKRINGSYSTEMET TIL | | TEGNER: RS | ORG. NR: 502 |
| | | WWW.MUNDUS.NO | |

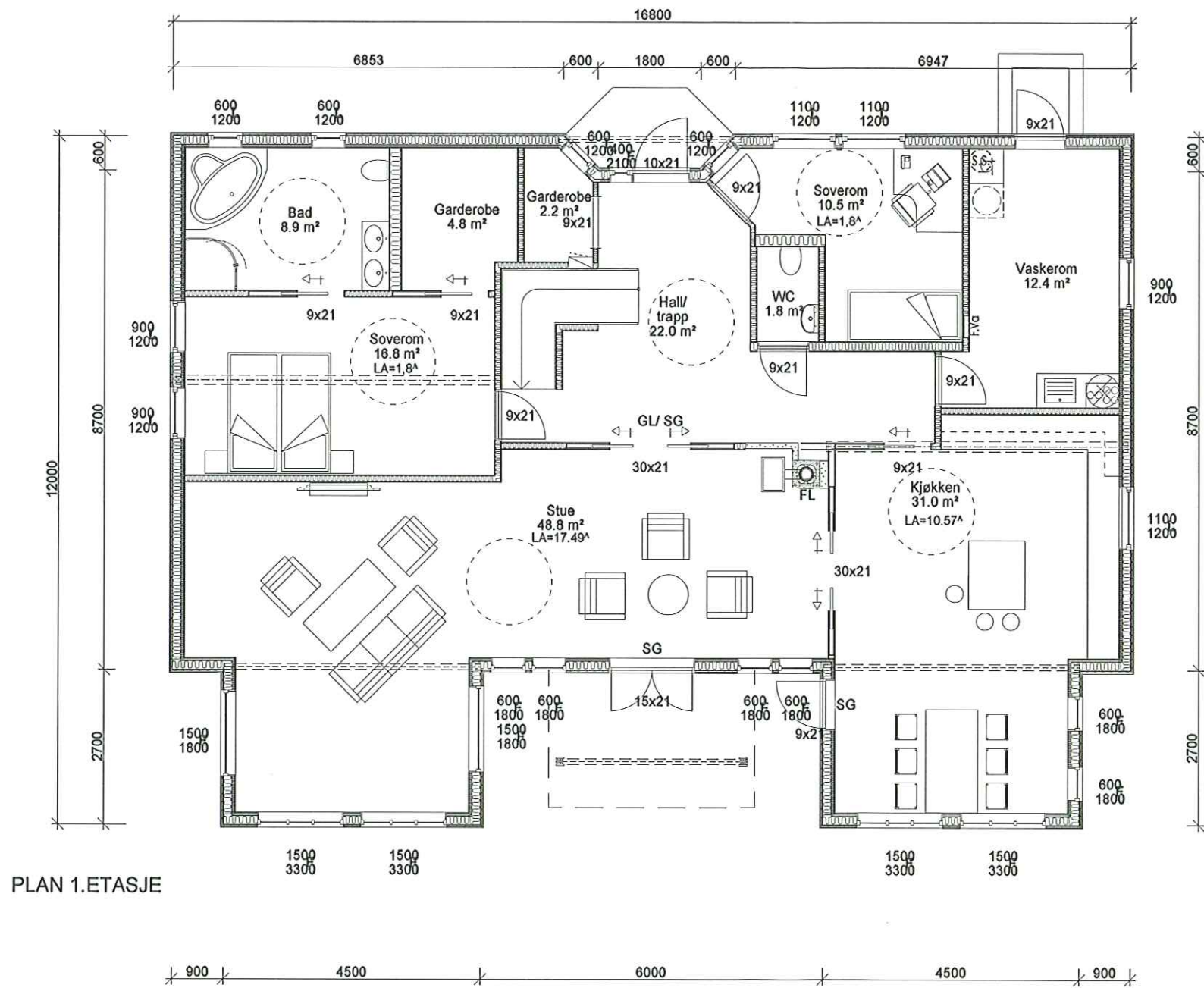

PLAN 1.ETASJE

| | | | |
|--|--|---|------------|
| | | PROSJEKT DAKARK AS: | 1012-13 |
| | | MÅL: | 1100 |
| TILTAK: Enebolig | | INT. PROSJEKT: | |
| | | DATE: | 31.01.2013 |
| BYGGESØKNADSTEGNING HOVEDETASJE Fjellsbø/Nilsen | | ORG. NR.: | RS |
| | | ANSVALLIG PROSJEKTERENDE: | |
| LEVERANDØR: Reknes Byggjevarer LL Selvåg 5986 HOSTELAND | | WWW.mundus.no | 503 |
| | | TEGNINGEN MÅ IKKE KOPIERES ELLER BENYTTES VED UTFØRELSE AV ARBEIDET TEGNINGEN ER IKKE GYLDIG UTEN KVALITETSSIKRINGSYSTEMET TIL | |
| UTEN MEDVIRKNING FRA | | | |

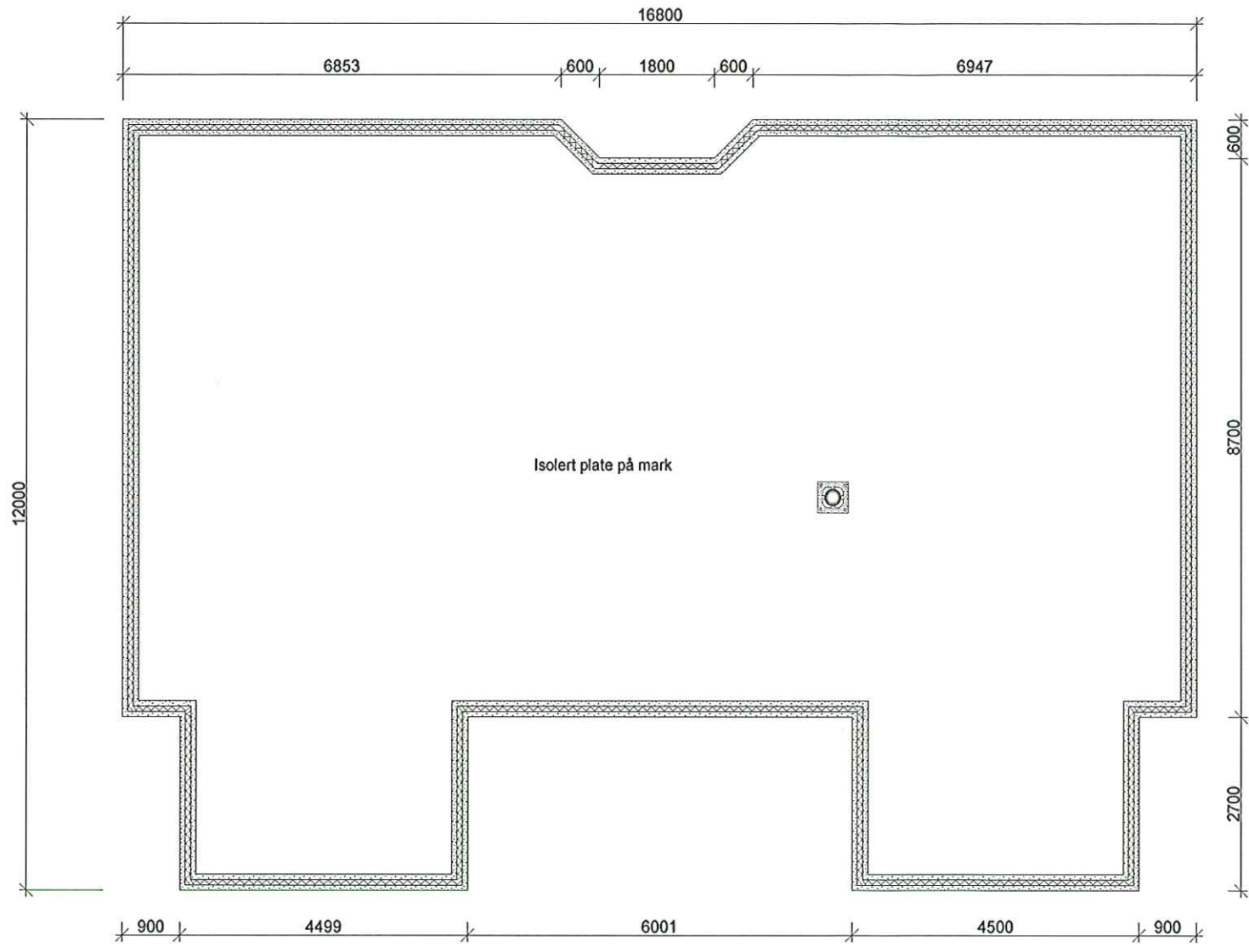

**BYGGESØKNADSTEGNING
UNDERETASJE**

LEVERANDØR:
Fjellsbø/Nilsen

LEVERANDØR:
Reknes Byggjevarer LL
Selvåg
5986 HOSTELAND

TEGNINGEN MÅ IKKE KOPIERES ELLER BENYTTES VED UTFØRELSE AV ARBEIDET
TEGNINGEN ER IKKE GYLDIG UTEN KVALITETSSIKRINGSYSTEMET TIL



TILTAK:
Enebolig

G.NR. B.NR:

1100

PROSJEKT
DAKARK AS:
1012-13

ANSVALLIG PROSJEKTERENDE:

DATE:
31.01.2013

INT. PROSJEKT:

TEGNER:

RS

ORG. NR:

UTEN MEDVIRKING FRA

www.mundus.no

ARK:

504

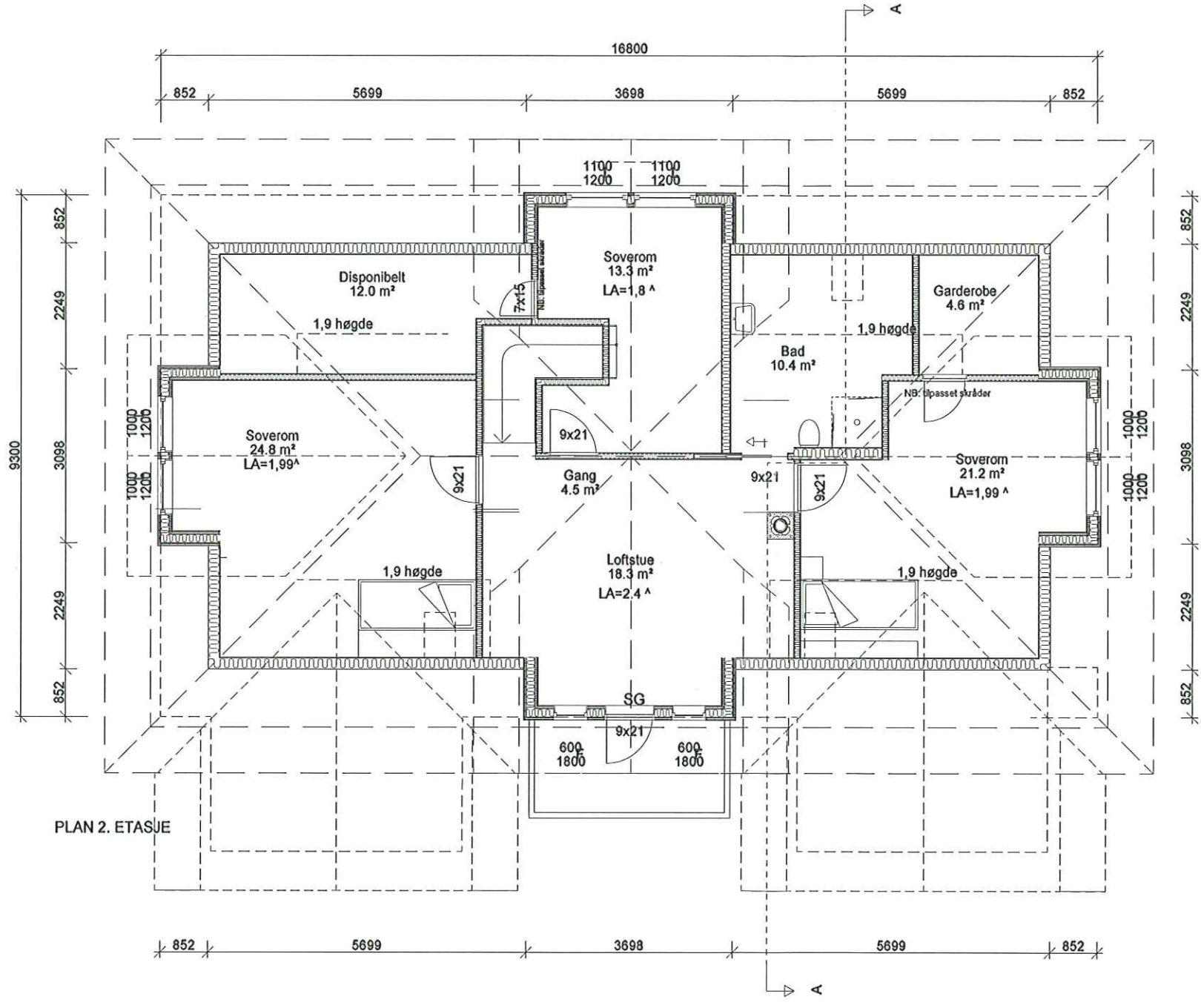

PLAN 2. ETASJE

BYGGESØKNADSTEGNING
LOFT

TILTAKSHVER:
Fjellsbø/Nilsen

TILTAK:
Enebolig

LEVERANDØR:
Reknes Byggjevarer LL
Selvåg
5986 HOSTELAND

ANSVÅLIG PROSJEKTERENDE:



G.NR. B.NR:

MÅL:
1100

PROSJEKT
DAKARK AS:
1012-13

TEGNINGEN MÅ IKKE KOPIERES ELLER BENYTTES VED UTFØRELSE AV ARBEIDET
TEGNINGEN ER IKKE GYLDIG UTEN KVALITETSSIKRINGSYSTEMET TIL

DATE:
31.01.2013

INT. PROSJEKT:

TEGNER:
RS

ORG. NR:

WWW.MUNDUS.NO

UTEN MEDVIRNING FRA

ARK:
505

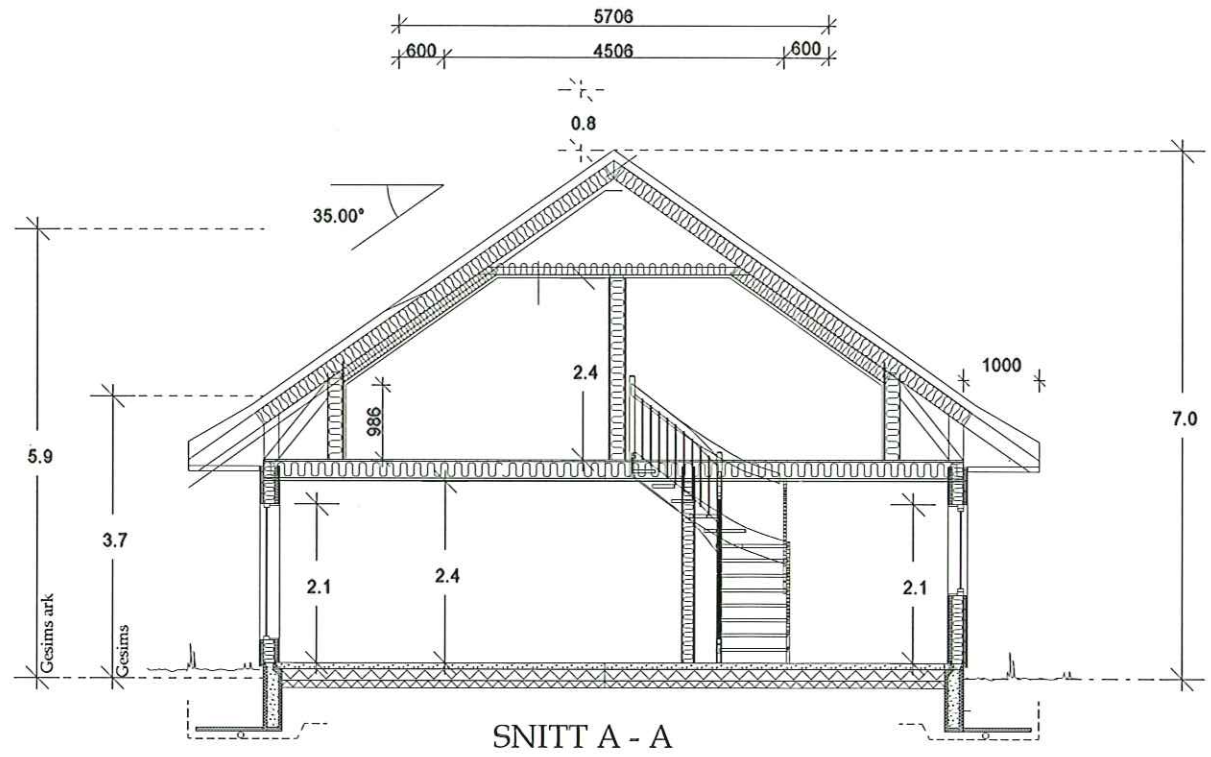

| AREALER | BTA | BRA |
|-------------|----------|----------|
| Loft | 99.7 m² | 92.5 m² |
| Etasjeplan | | |
| Hovedetasje | 182.6 m² | 166.0 m² |
| Underetasje | | |
| Kjeller | | |
| Leilighet 1 | | |
| Leilighet 2 | | |
| Summer: | | |
| BYA | | 192.4 m² |

A 07.01.2015 | RS Målsatt gesimshøyder
 Rev. / Date: / Sign. / Beskrivelse:

BYGGESØKNADSTEGNING

SNITT

TILTAKSHVER:
Fjellsbø/Nilsen

TILTAK:
Enebolig

LEVERANDØR:
Reknes Byggjevarer LL
Selvåg
5986 HOSTELAND

ANSVÅLIG PROSJEKTERENDE:

TEGNINGEN MÅ IKKE KOPIERES ELLER BENYTTES VED UTFØRELSE AV ARBEIDER
 TEGNINGEN ER IKKE GYLDIG UTEN KVALITETSSIKRINGSYSTEMET TIL

UTEN MEDVIRNING FRA



| | | | |
|---------------|------------|------------------------|---------|
| MÅL: | 1100 | PROSJEKT DAKARK AS: | 1012-13 |
| DATE: | 31.01.2013 | INT. PROSJEKT: | |
| TEGNER: | RS | ORG. NR: | |
| WWW.MUNDUS.NO | | ARK: | 507 |