

EKSISTERENDE PLAN

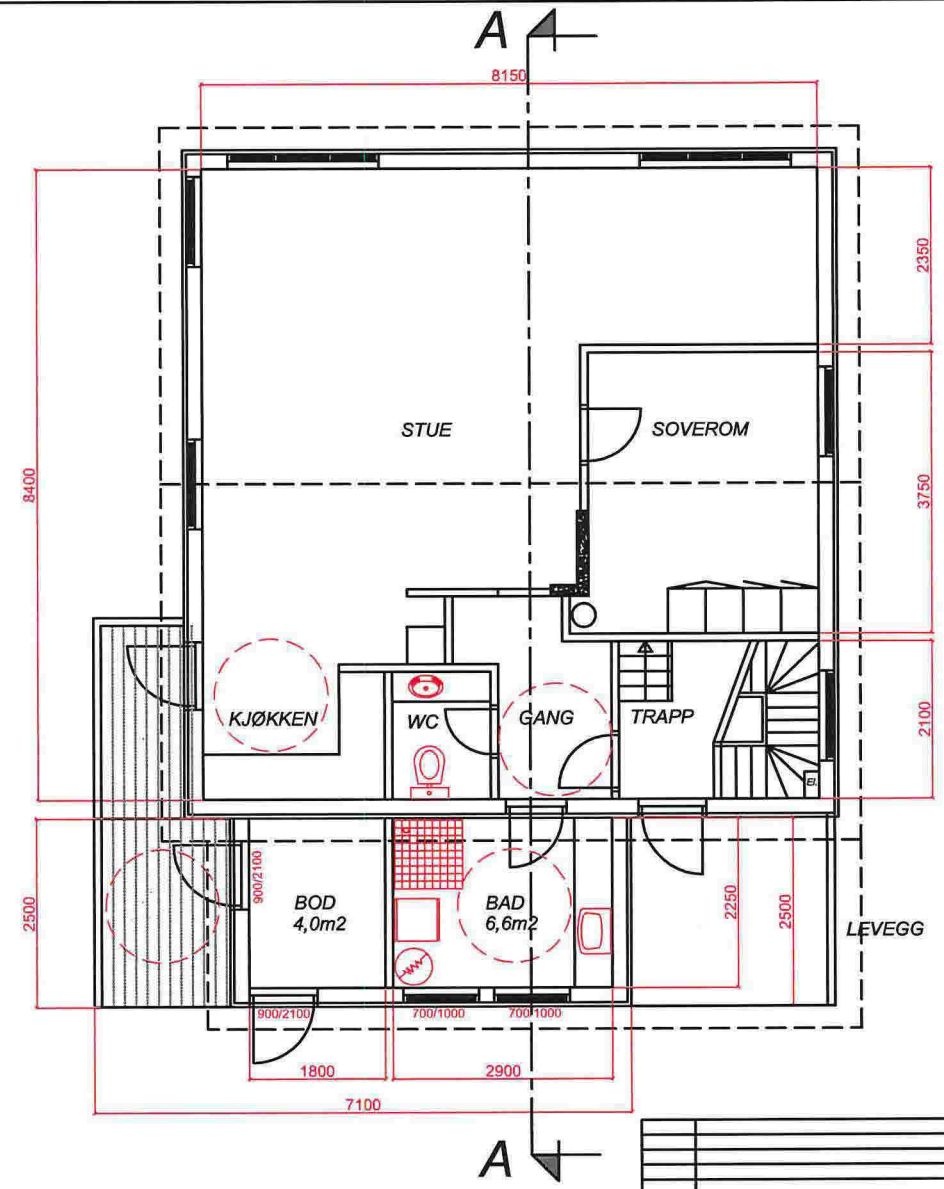

ENDRET PLAN

E-01

REV. NR.	ENDRINGEN GJELDER:	DATE:	TEKNER:
BYGGMELDINGSTEGNING:	<input checked="" type="checkbox"/>	ARBEIDSTEGNING:	
ANBUDSTEGNING:		"AS BUILT":	
PROSJEKT:		DATE:	
ØYSTEIN EGILL TVEDT		27.06.2014	
Gnr. 139/bnr. 85 - Alversund		TEKNER:	
TEDNING:		MD	
PLAN		ODOKUMENT:	
		HMAA	
		MALESTOKK:	
		1:100	
		PROSJEKT NR.:	
		2014-33	
		TEK. NR.:	
		02	



EKSISTERENDE FASADE MOT ØST



ENDRET FASADE MOT ØST

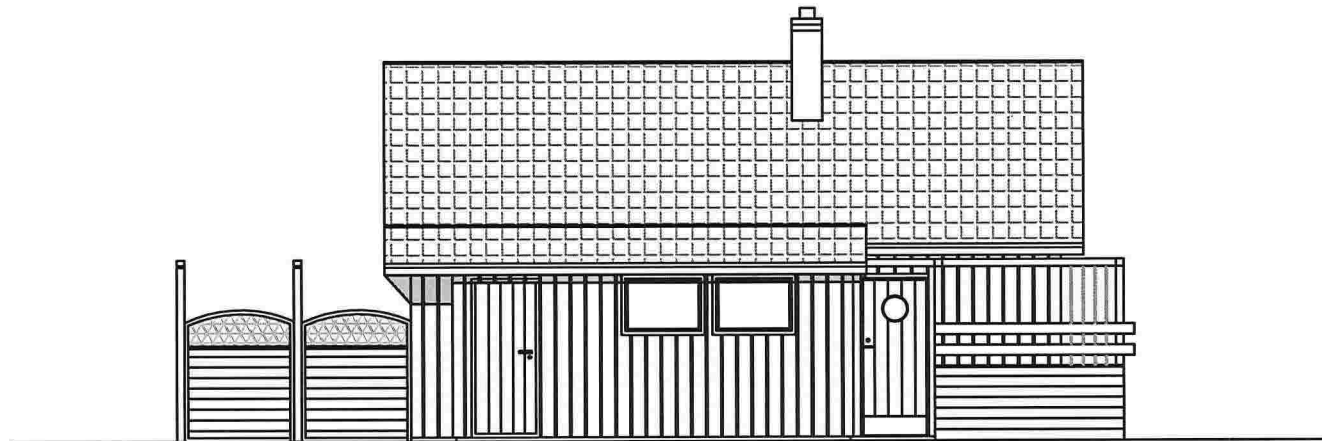

E-02

REVISJON:	ENDRINGER GJELDER:	DATO:	TEGNER:
BYGGEMELDINGSTEGNING:	<input checked="" type="checkbox"/>	ARBEIDSTEGNING:	
ANBUDESTEGNING:		"AS BUILT":	
PROSJEKT:	ØYSTEIN EGILL TVEDT Gnr. 139/bnr. 85 - Alversund		DATO: 27.06.2014
TEGNING:	FASADE MOT ØST		TEGNER: MD
 Ingeniør Aarland AS <small>Prosjekt- og Byggeskisse - Prosjektering - Interiør</small>			DOKUMENT: HMAA MALESTORKE: 1:100 PROSJEKTNR.: 2014-33 TEGN.NR.: 03



EKSISTERENDE FASADE MOT SØR

E-03

BYGGEMELDINGSTEKNING: <input checked="" type="checkbox"/>		ARBEIDSTEKNING:	
ANBUDSTEKNING:		"AS BUILT":	
TEKNIK: ØYSTEIN EGILL TVEDT Gnr.139/bnr.85 - Alversund		DATE: 27.06.2014	
FASEDE MOT SØR		TEKNER: MD	
Ingeniør Aarland AS Prosjekt- og Byggeselskap - Prosjekttering - Interiør		DOKUMENT: HMAA	
		MALESTOR: 1:100	
		PROJ.NR.: 2014-33	
		TEGN.NR.: 04	

ENDRET FASADE MOT SØR

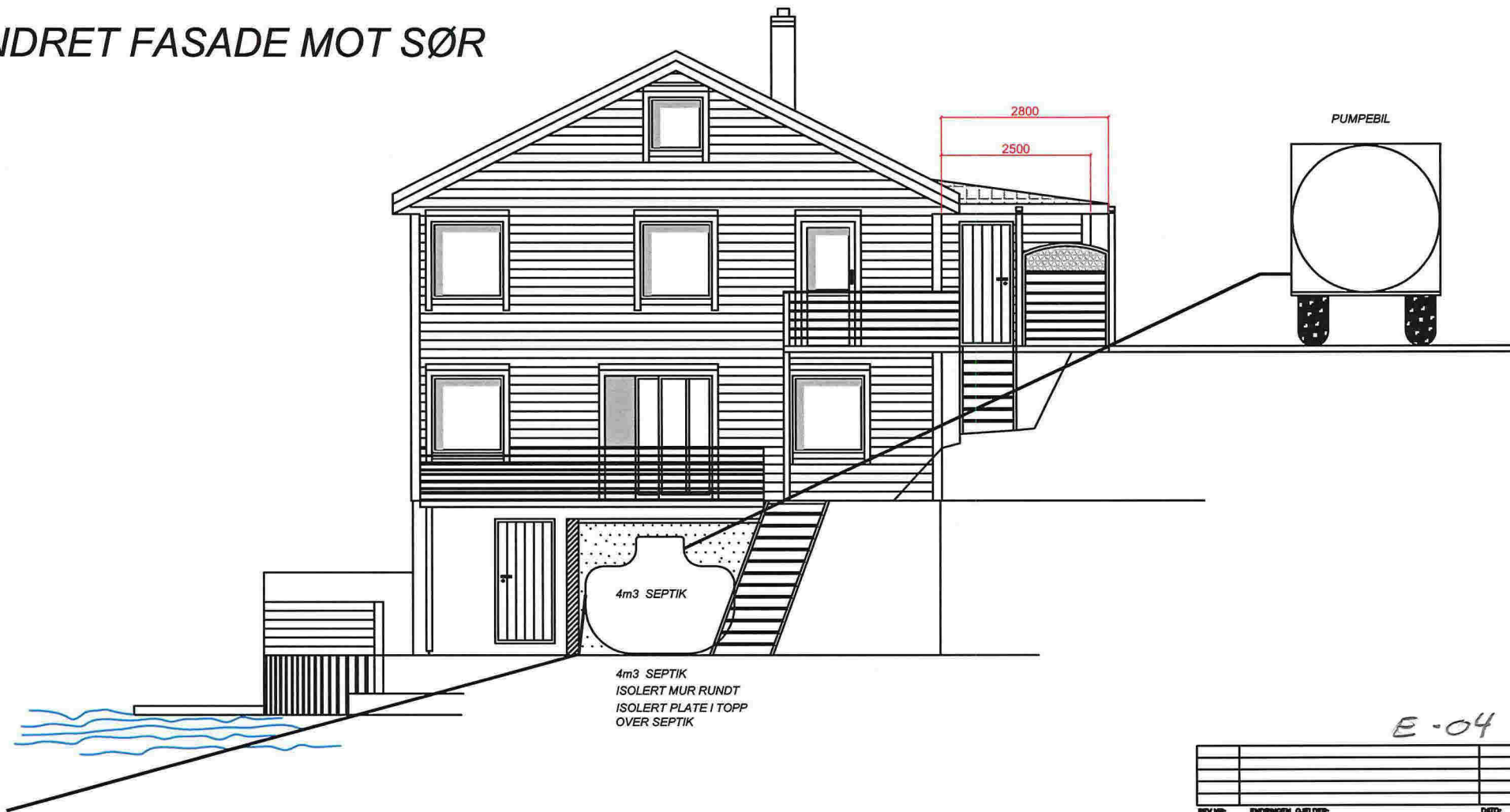

UTSLIPP
 NED TIL CA - 11,0m SOM ER
 DYBDE I OMRÅDET

4m3 SEPTIK
 ISOLERT MUR RUNDT
 ISOLERT PLATE I TOPP
 OVER SEPTIK

E-04

REV./NR:	ENDRINGEN KOMMER FRA:	DATE:	TEGNER:
BYGGEMELDINGSTEGNING:	<input checked="" type="checkbox"/>	ARBEIDSTEGNING:	
ANBUDSTEGNING:		"AS BUILT":	
ØYSTEIN EGILL TVEDT Gnr. 139/bnr. 85 - Alversund		DATE: 27.08.2014	
TEKNIK: FASADE MOT SØR		TEGNER: MD	
Ingeniør Aarland AS Prosjekt- og Byggeselskap - Prosjektering - Interiør		DOKKJENT: HMAA	
		MALESTOKK: 1:100	
		PROSJEKTNR.: 2014-33	
		TEGN.NR.: 05	

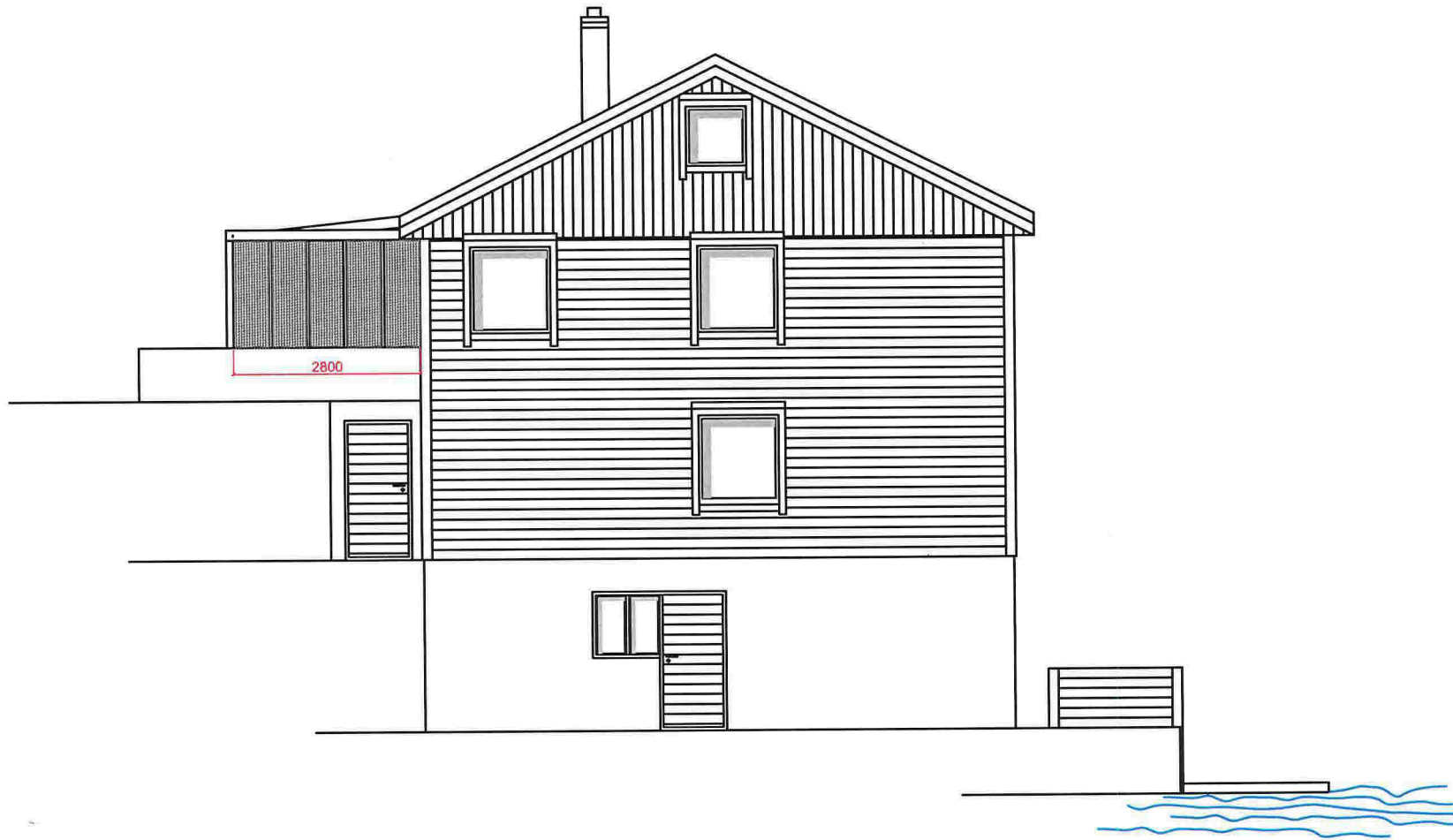

EKSISTERENDE FASADE MOT NORD

E-05

BYGGMELDINGSSTEGNING: <input checked="" type="checkbox"/>		ARBEIDSTEGNING:	
ANBUDESTEGNING:		"AS BUILT":	
ØYSTEIN EGILL TVEDT Gnr. 139/bnr. 85 - Alversund		DATE: 27.06.2014	
TEKNIK: FASADE MOT NORD		TEKNER: MD	
Ingeniør Aarland AS Prosjekt- og Byggesaker - Prosjektivering - Interiør		GODKJENT: HMAA	
		MALESTOR: 1:100	
		PROSJEKT: 2014-33	
		TEGN.NR.: 06	

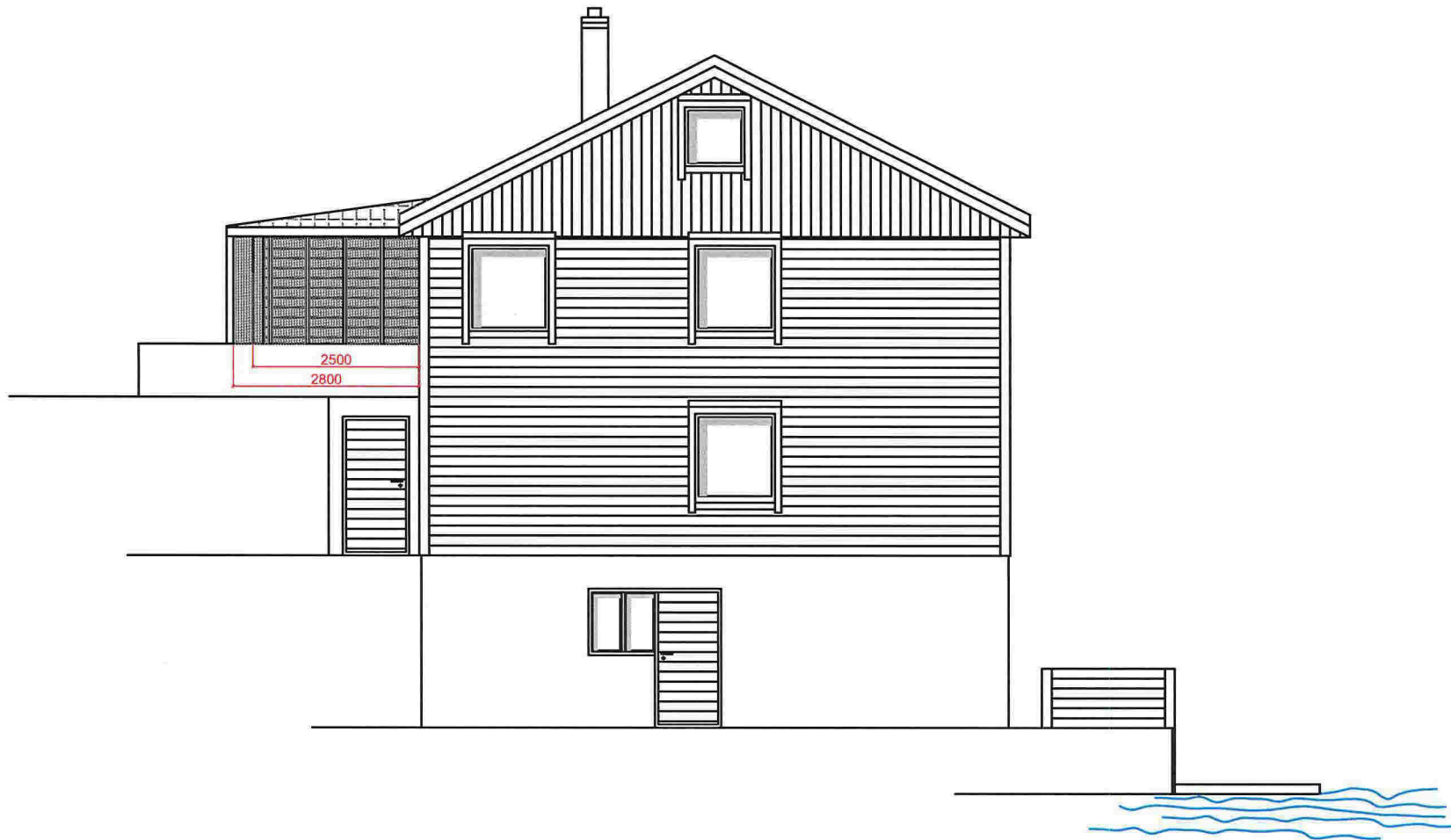

ENDRET FASADE MOT NORD

E-06

REVISJON:		EIERBRUKEN GJELDER:		DATO:		TEGNER:	
BYGGEMELDINGSTEGNING: <input checked="" type="checkbox"/>		ANBUDESTEGNING: <input type="checkbox"/>		ARBEIDSTEGNING: <input type="checkbox"/>		"AS BUILT": <input type="checkbox"/>	
ØYSTEIN EGILL TVEDT Gnr.139/bnr.85 - Alversund				DATO: 27.08.2014 TEGNER: MD DOKUMENT: HMAA MALESTOR: 1:100 PROSJEKTNR: 2014-33 TEGN.NR.: 07			
TEGNING: FASADE MOT NORD				 Ingeniør Aarland AS <small>Prosjekt- og Byggeskisse - Prosjektting - Interier</small>			

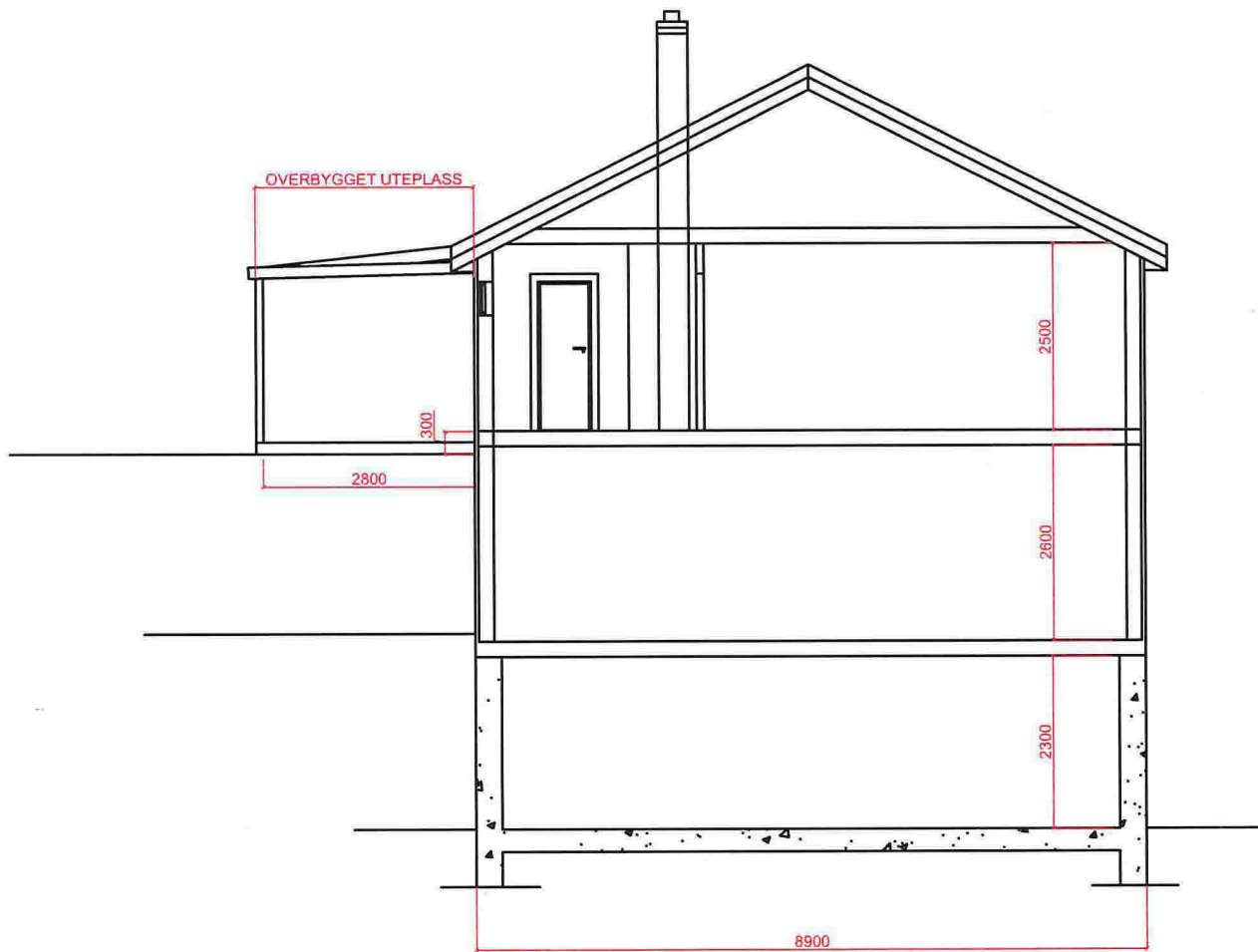

EKSISTERENDE SNITT A-A

E-07

REV.NR:	ENDRINGEN GJELDER:	DATE:	TEGNER:
BYGGEMELDINGSTEGNING:	<input checked="" type="checkbox"/>	ARBEIDSTEGNING:	
ANBUDESTEGNING:		"AS BUILT":	
ØYSTEIN EGILL TVEDT Gnr.139/bnr.85 - Alversund		DATE:	27.08.2014
EKSISTERENDE SNITT A-A		TEGNER:	MD
 Ingeniør Aarland AS <small>Prosjekt- og Byggesaker - Prosjektivering - Interier</small>		DOBKJENT:	HMAA
		MALESTOKK:	1:100
		PROSJEKTNR.:	2014-33
		TEGNER NR.:	08

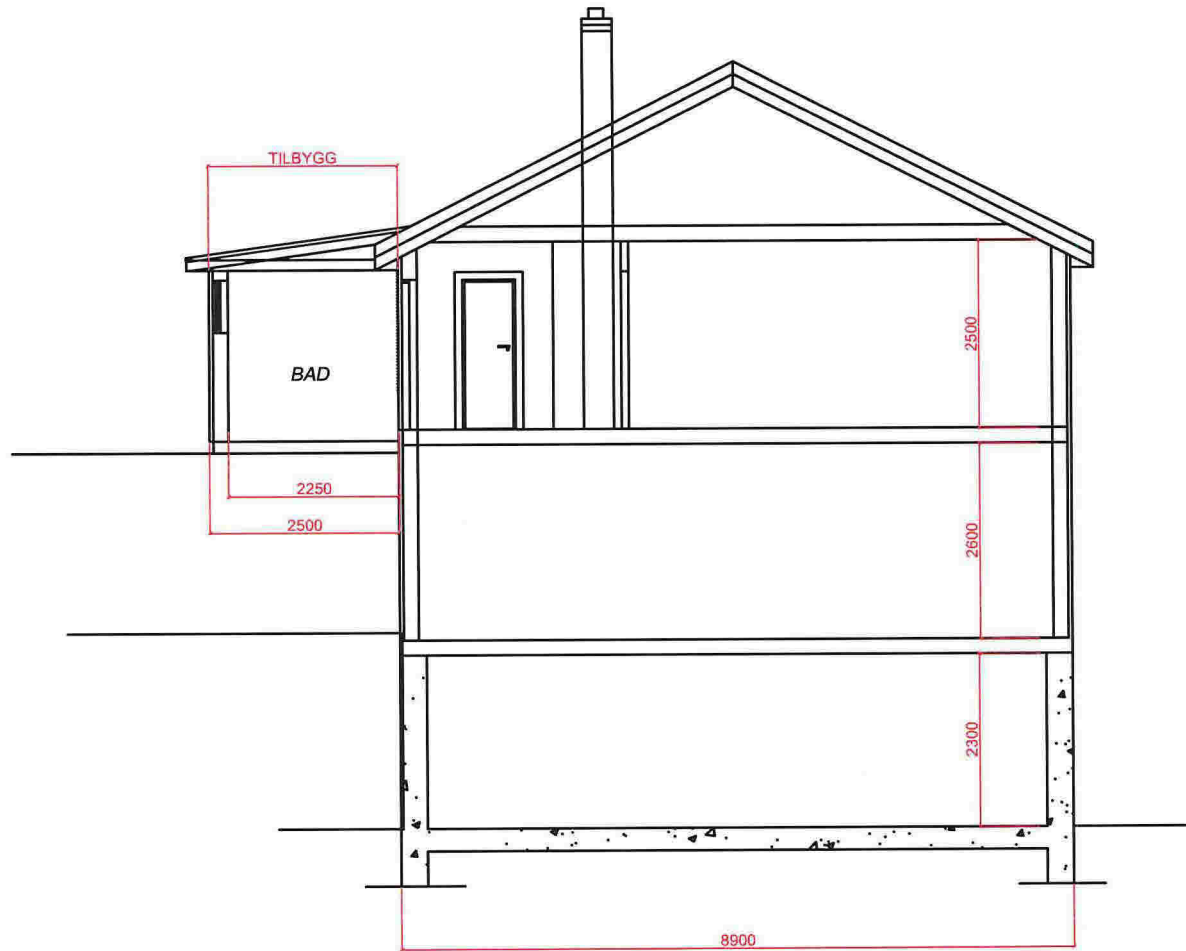

ENDRET SNITT A-A

E-08

REVJNR:	ENDRINGEN GJELDER:	DATE:	TEGNER:
BYGGEMELDINGSTEGNING:	<input checked="" type="checkbox"/>	ARBEIDSTEGNING:	
ANBUDESTEGNING:		"AS BUILT":	
ØYSTEIN EGILL TVEDT Gnr. 139/bnr. 85 - Alversund		DATE:	27.08.2014
ENDRET SNITT A-A		TEGNER:	MD
 Ingeniør Aarland AS <small>Prosjekt og Bygghåndtering - Prosjektering - Interiør</small>		ODOKJENT:	HMAA
		MALESTOR:	1:100
		PROJNR:	2014-33
		TEGNR:	09

UT TIL - 11,0m SOM
ER DYBDEN PÅ STEDET

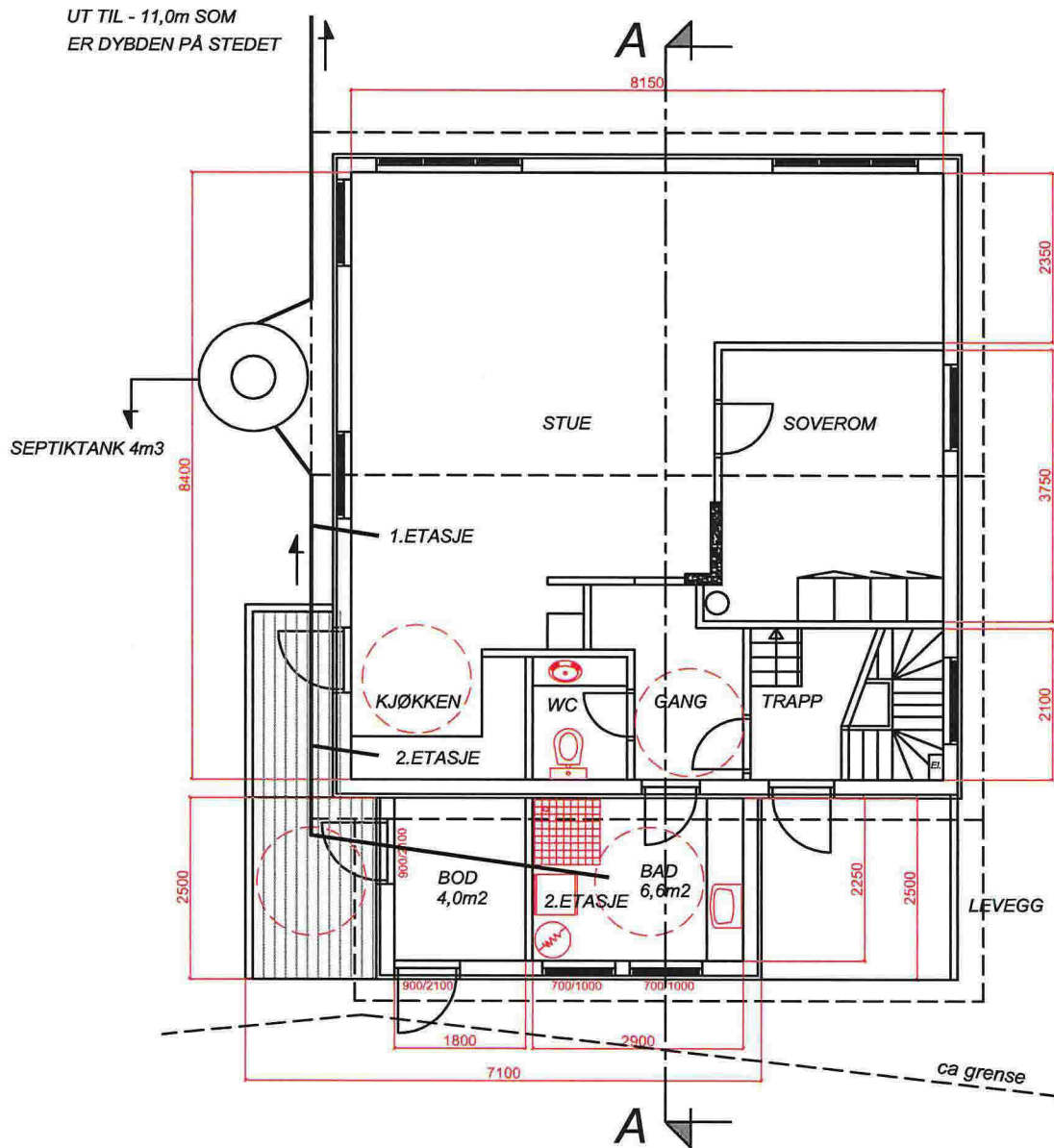

ENDRET PLAN

AVLØPSSYSTEM E-09

REV.NR:	ENDRINGER GJELDER:	DATE:	TEGNER:
BYGGEMELDINGSTEGNING:	<input checked="" type="checkbox"/>	ARBEIDSTEGNING:	
ANBUDSTEGNING:		"AS BUILT":	
PROSJEKT:	ØYSTEIN EGILL TVEDT Gnr. 139/bnr. 85 - Alversund		DATE: 27.06.2014
TEGNER:	MD		TEGNER:
TEKNIK:	PLAN m/SEPTIK		ODOKJENT: HMAA
			MALESTOKK: 1:100
			PROSJEKTNR.: 2014-33
			TEG.NR.: 10

 **Ingeniør Aarland AS**
Prosjekt- og Byggesaker - Prosjektering - Interiør