



Kommunens saksnr.

14 / 1426

**Søknad om endring av gitt tillatelse eller godkjenning**

etter plan- og bygningsloven (pbl) §§ 20-1 og 20-2

Berører endringen av tiltaket eksisterende eller fremtidige arbeidsplasser slik at det må innhentes nytt samtykke fra Arbeidstilsynet?  Ja  Nei

Hvis "ja" må slikt vedtak innhentes før igangsettingstillatelse kan gis. Byggblankett 5177 med vedlegg.

| Søknaden gjelder   |                 |      |          |             |             |          |         |
|--------------------|-----------------|------|----------|-------------|-------------|----------|---------|
| Elendom/ byggested | Gnr.            | Bnr. | Festenr. | Seksjonsnr. | Bygningsnr. | Bolignr. | Kommune |
|                    | 197             | 15   |          |             |             |          | LINDÅS  |
|                    | Adresse         |      |          | Postnr.     | Poststed    |          |         |
|                    | HODNESDALSVEGEN |      |          | 5915        | HJELMÅS     |          |         |

| Beskrivelse av endring(er)   |   |
|--|---|
| <input type="checkbox"/>   | Endringer av ansvarsretter (ny ansvarsrett, skifte av ansvarsrett, avsluttet ansvarsrett) |
| <input type="checkbox"/>   | Endring av ansvarlig søker, endring av tiltakshaver                                       |
| <input checked="" type="checkbox"/>  | Endring av tiltak (dispensasjoner, areal, plassering, formål, bruk, pbl §§ 20-1, 20-2)    |
| Oppføring av garasje som vist på situasjonskart i søknaden. Arealet av garasjen vert redusert om lag 8 m2. |   |

| Vedlegg   |        |               |                                     |
|---|--------|---------------|-------------------------------------|
| Nye vedlegg og tidligere vedlegg som endres   | Gruppe | Nr. fra – til | Ikke relevant                       |
| Opplysninger om tiltakets ytre rammer og bygningsspesifikasjoner, byggblankett 5175 | A      | -             | <input checked="" type="checkbox"/> |
| Dispensasjonssøknad (begrunnelse/vedtak) (pbl kap 19)                               | B      | -             | <input checked="" type="checkbox"/> |
| Nabovarsling (gjenpart/nabomerknader/kommentarer til nabomerknader)                 | C      | 1 - 1         | <input type="checkbox"/>            |
| Situasjonsplan, avkjøringsplan  | D      | 1 - 1         | <input type="checkbox"/>            |
| Tegninger   | E      | 1 - 2         | <input type="checkbox"/>            |
| Redegjørelser/kart  | F      | -             | <input checked="" type="checkbox"/> |
| Søknader om ansvarsrett   | G      | -             | <input checked="" type="checkbox"/> |
| Gjennomføringsplan  | G      | -             | <input checked="" type="checkbox"/> |
| Boligspesifikasjon i matrikkelen  | H      | -             | <input checked="" type="checkbox"/> |
| Uttalelser fra annen offentlig myndighet  | I      | -             | <input checked="" type="checkbox"/> |
| Rekvisisjon av oppmålingsforretning   | J      | -             | <input checked="" type="checkbox"/> |
| Andre vedlegg   | Q      | 1 - 4         | <input type="checkbox"/>            |

| Underskrifter  |                        |  |                       |
|--|------------------------|--|-----------------------|
| Ansvarlig søker for tiltaket (for tiltak etter pbl § 20-1) |                        | Tiltakshaver (bare for tiltak uten ansvarlig søker etter pbl § 20-2) |                       |
| Foretak  | ING. TAULE AS          | Navn   | JARLE EIDSHEIM        |
| Kontaktperson  | KARL ATLE TAULE        | Kontaktperson  | JARLE EIDSHEIM        |
| Telefon  | 908 66 010             | Telefon  |                       |
| Mobiltelefon   | 908 66 010             | Mobiltelefon   | 95161315              |
| E-post   | ATLE@ING-TAULE.NO      | E-post   | eoheim@online.no      |
| Dato   | 6/2-15                 | Dato   | 6/2-15                |
| Underskrift  | <i>Karl Atle Taule</i> | Underskrift  | <i>Jarle Eidsheim</i> |
| Gjentas med blokkbokstaver                                 | KARL ATLE TAULE        | Gjentas med blokkbokstaver   | JARLE EIDSHEIM        |

Vedlegg nr.  
C- 1**Opplysninger gitt i nabovarsel** sendes kommunen sammen

(Gjenpart av nabovarsel) med søknaden

plan- og bygningsloven av 27. juni 2008 nr. 71 § 21-3

byggesaken.no SØK-blanketter

| Tiltak på eiendommen: |      |          |             |                     |         |          |
|-----------------------|------|----------|-------------|---------------------|---------|----------|
| Gnr.                  | Bnr. | Festenr. | Seksjonsnr. | Eiendommens adresse | Postnr. | Poststed |
| 197                   | 15   |          |             | HODNESDALSVENEN     | 5915    | HJELMÅS  |
| Eier/fester           |      |          |             | Kommune             |         |          |
|                       |      |          |             | LINDÅS              |         |          |

| Det varsles herved om   |  |  |                                       |  |  |  |
|---|--|--|---------------------------------------|--|--|--|
| <input checked="" type="checkbox"/> Nybygg                              | <input type="checkbox"/> Anlegg        | <input type="checkbox"/> Endring av fasade   | <input type="checkbox"/> Riving       |  |  |  |
| <input type="checkbox"/> Påbygg/tilbygg                                 | <input type="checkbox"/> Skilt/reklame | <input type="checkbox"/> Innhegning mot veg  | <input type="checkbox"/> Bruksendring |  |  |  |
| <input type="checkbox"/> Midlertidig bygning, konstruksjon eller anlegg | <input type="checkbox"/> Antennesystem | <input type="checkbox"/> Oppretting/endring av matrikkelenhet (eiendomsdeling) eller bortfeste | <input type="checkbox"/> Annet        |  |  |  |

| Dispensasjon etter plan- og bygningsloven kapittel 19           |  |                                      |                                   |                    |
|---|--|--------------------------------------|-----------------------------------|--------------------|
| <input type="checkbox"/> Plan- og bygningsloven med forskrifter | <input type="checkbox"/> Kommunale vedtekter | <input type="checkbox"/> Arealplaner | <input type="checkbox"/> Vegloven | Vedlegg nr.<br>B - |

| Arealdisponering  |  |  |  |
|---|--|--|--|
| Selt kryss for gjeldende plan                               |  |  |  |
| <input checked="" type="checkbox"/> Arealdel av kommuneplan | <input type="checkbox"/> Reguleringsplan | <input type="checkbox"/> Bebyggelsesplan |  |
| Navn på plan  |  |  |  |

| Beskriv nærmere hva nabovarslet gjelder |
|---|
| OPPFØRING AV GARASJE SAMMEN MED BOLIG   |
| Vedlegg nr.<br>Q -                      |

| Spørsmål vedrørende nabovarsel rettes til              |                   |         |          |
|--|-------------------|---------|----------|
| Foretak/tiltaksnavn                                    |                   |         |          |
| ING. TAULE AS  |                   |         |          |
| Kontaktperson, navn                                    | E-post            | Telefon | Mobil    |
| KARL ATLE TAULE  | ATLE@ING-TAULE.NO |         | 90866010 |
| Søknaden kan ses på hjemmeside:<br>(ikke obligatorisk) |                   |         |          |

| Merknader sendes til   |                  |                   |  |
|--|------------------|-------------------|--|
| Eventuelle merknader skal være mottatt innen 2 uker etter at dette varsel er sendt.<br>Ansvarlig søker/tiltaksnavn skal sammen med søknad sende innkomne merknader og redegjøre for ev. endringer. |                  |                   |  |
| Navn   | Postadresse      |                   |  |
| ING. TAULE AS  | KVASSNESVEIEN 33 |                   |  |
| Postnr.  | Poststed         | E-post            |  |
| 5914   | ISDALSTØ         | ATLE@ING-TAULE.NO |  |

| Følgende vedlegg er sendt med nabovarslet |        |               |   |                                     |
|---|--------|---------------|---|-------------------------------------|
| Beskrivelse av vedlegg                    | Gruppe | Nr. fra – til |   | Ikke relevant                       |
| Dispensasjonssøknad/vedtak                | B      |               |   | <input checked="" type="checkbox"/> |
| Situasjonsplan                            | D      | 1             | 1 | <input type="checkbox"/>            |
| Tegninger snitt, fasade                   | E      | 1             | 2 | <input type="checkbox"/>            |
| Andre vedlegg                             | Q      |               |   | <input checked="" type="checkbox"/> |

| Underskrift  |        |   |  |
|--|--------|---|--|
| Tilsvarende opplysninger med vedlegg er sendt i nabovarsel til berørte naboer og gjenboere.<br>Mottagere av nabovarsel fremgår av kvittering for nabovarsel. |        |   |  |
| Sted   | Dato   | Underskrift ansvarlig søker eller tiltaksnavn |  |
| Kvamvik  | 6/2-15 | Karl Atle Taule                               |  |
|  |        | Gjentas med blokkbokstaver                    |  |
|  |        | KARL ATLE TAULE                               |  |



|         |      |      |
|---------|------|------|
| Vedlegg | Side | - av |
| C -     |      |      |

**Kvittering for nabovarsel** sendes kommunen sammen med søknaden

Nabovarsel kan enten sendes som rekommandert sending eller overleveres personlig mot kvittering. Ved personlig overlevering vil signatur gjelde som bekreftelse på at varslet er mottatt. Det kan også signeres på at man gir samtykke til tiltaket.

|                      |      |      |          |             |             |          |         |
|----------------------|------|------|----------|-------------|-------------|----------|---------|
| Tiltaket gjelder     |      |      |          |             |             |          |         |
| Eiendom/<br>byggsted | Gnr. | Bnr. | Festenr. | Seksjonsnr. | Bygningsnr. | Bolignr. | Kommune |
|                      | 197  | 15   |          |             |             |          | LINDÅS  |
| Adresse              |      |      |          | Postnr.     | Poststed    |          |         |
| HODNESDALSVENEN      |      |      |          | 5915        | HJELMÅS     |          |         |

Følgende naboer har mottatt eller fått rek. sending av vedlagte nabovarsel med tilhørende vedlegg:

|   |          |          |  |                                     |       |                                  |  |
|---|----------|----------|--|-------------------------------------|-------|----------------------------------|--|
| (1) Nabo-/gjenboerlendom                |          |          |  | Eier/fester av nabo-/gjenboerlendom |       |                                  |  |
| Gnr.                                    | Bnr.     | Festenr. | Seksjonsnr.                                    | Eiers/festers navn                  |       |                                  |  |
| 197                                     | 3        |          |  | ROAR ANGELSKÅR                      |       |                                  |  |
| Adresse                                 |          |          |  | Adresse                             |       |                                  |  |
| HODNESDALSVENEN 153                     |          |          |  | HODNESDALSVENEN 153                 |       |                                  |  |
| Postnr.                                 | Poststed | Postnr.  | Poststed                                       | Poststedets reg.nr.                 |       |                                  |  |
| 5915                                    | HJELMÅS  | 5915     | HJELMÅS  | 06.02.15                            |       |                                  |  |
| Personlig kvittering for                | Dato     | Sign.    | Personlig kvittering for                       | Dato                                | Sign. | Denne del klistres på kvittering |  |
| <input type="checkbox"/> mottatt varsel |          |          | <input type="checkbox"/> samtykke til tiltaket |                                     |       | RR 1657 6336 7 NO                |  |

|   |          |          |  |                                     |       |                                  |  |
|---|----------|----------|--|-------------------------------------|-------|----------------------------------|--|
| (2) Nabo-/gjenboerlendom                |          |          |  | Eier/fester av nabo-/gjenboerlendom |       |                                  |  |
| Gnr.                                    | Bnr.     | Festenr. | Seksjonsnr.                                    | Eiers/festers navn                  |       |                                  |  |
| 197                                     | 6        |          |  | HILDEGUNN V. HILLESTAD              |       |                                  |  |
| Adresse                                 |          |          |  | Adresse                             |       |                                  |  |
| HODNESDALSVENEN 230                     |          |          |  | HODNESDALSVENEN 230                 |       |                                  |  |
| Postnr.                                 | Poststed | Postnr.  | Poststed                                       | Poststedets reg.nr.                 |       |                                  |  |
| 5915                                    | HJELMÅS  | 5915     | HJELMÅS  | 06.02.15                            |       |                                  |  |
| Personlig kvittering for                | Dato     | Sign.    | Personlig kvittering for                       | Dato                                | Sign. | Denne del klistres på kvittering |  |
| <input type="checkbox"/> mottatt varsel |          |          | <input type="checkbox"/> samtykke til tiltaket |                                     |       | RR 1657 6337 5 NO                |  |

|   |          |          |   |                                     |       |  |  |
|---|----------|----------|---|-------------------------------------|-------|--|--|
| (3) Nabo-/gjenboerlendom                |          |          |   | Eier/fester av nabo-/gjenboerlendom |       |  |  |
| Gnr.                                    | Bnr.     | Festenr. | Seksjonsnr.   | Eiers/festers navn                  |       |  |  |
| 197                                     | 21       |          |   | EVY OG ODDMUND EIDSHEIM             |       |  |  |
| Adresse                                 |          |          |   | Adresse                             |       |  |  |
| HODNESDALSVENEN 203                     |          |          |   | HODNESDALSVENEN 203                 |       |  |  |
| Postnr.                                 | Poststed | Postnr.  | Poststed  | Poststedets reg.nr.                 |       |  |  |
| 5915                                    | HJELMÅS  | 5915     | HJELMÅS   | 02-15                               |       |  |  |
| Personlig kvittering for                | Dato     | Sign.    | Personlig kvittering for                                  | Dato                                | Sign. |  |  |
| <input type="checkbox"/> mottatt varsel |          |          | <input checked="" type="checkbox"/> samtykke til tiltaket |                                     |       |  |  |

|   |          |          |  |                                     |       |  |  |
|---|----------|----------|--|-------------------------------------|-------|--|--|
| (4) Nabo-/gjenboerlendom                |          |          |  | Eier/fester av nabo-/gjenboerlendom |       |  |  |
| Gnr.                                    | Bnr.     | Festenr. | Seksjonsnr.                                    | Eiers/festers navn                  |       |  |  |
|   |          |          |  |                                     |       |  |  |
| Adresse                                 |          |          |  | Adresse                             |       |  |  |
|   |          |          |  |                                     |       |  |  |
| Postnr.                                 | Poststed | Postnr.  | Poststed                                       | Poststedets reg.nr.                 |       |  |  |
|   |          |          |  |                                     |       |  |  |
| Personlig kvittering for                | Dato     | Sign.    | Personlig kvittering for                       | Dato                                | Sign. |  |  |
| <input type="checkbox"/> mottatt varsel |          |          | <input type="checkbox"/> samtykke til tiltaket |                                     |       |  |  |

|   |          |          |  |                                     |       |  |  |
|---|----------|----------|--|-------------------------------------|-------|--|--|
| (5) Nabo-/gjenboerlendom                |          |          |  | Eier/fester av nabo-/gjenboerlendom |       |  |  |
| Gnr.                                    | Bnr.     | Festenr. | Seksjonsnr.                                    | Eiers/festers navn                  |       |  |  |
|   |          |          |  |                                     |       |  |  |
| Adresse                                 |          |          |  | Adresse                             |       |  |  |
|   |          |          |  |                                     |       |  |  |
| Postnr.                                 | Poststed | Postnr.  | Poststed                                       | Poststedets reg.nr.                 |       |  |  |
|   |          |          |  |                                     |       |  |  |
| Personlig kvittering for                | Dato     | Sign.    | Personlig kvittering for                       | Dato                                | Sign. |  |  |
| <input type="checkbox"/> mottatt varsel |          |          | <input type="checkbox"/> samtykke til tiltaket |                                     |       |  |  |

Det er per dags dato innlevert rekommandert sending til ovennevnte adressater.

Samlet antall sendinger: 2

Sign.

124680 Dato: 06.02.15

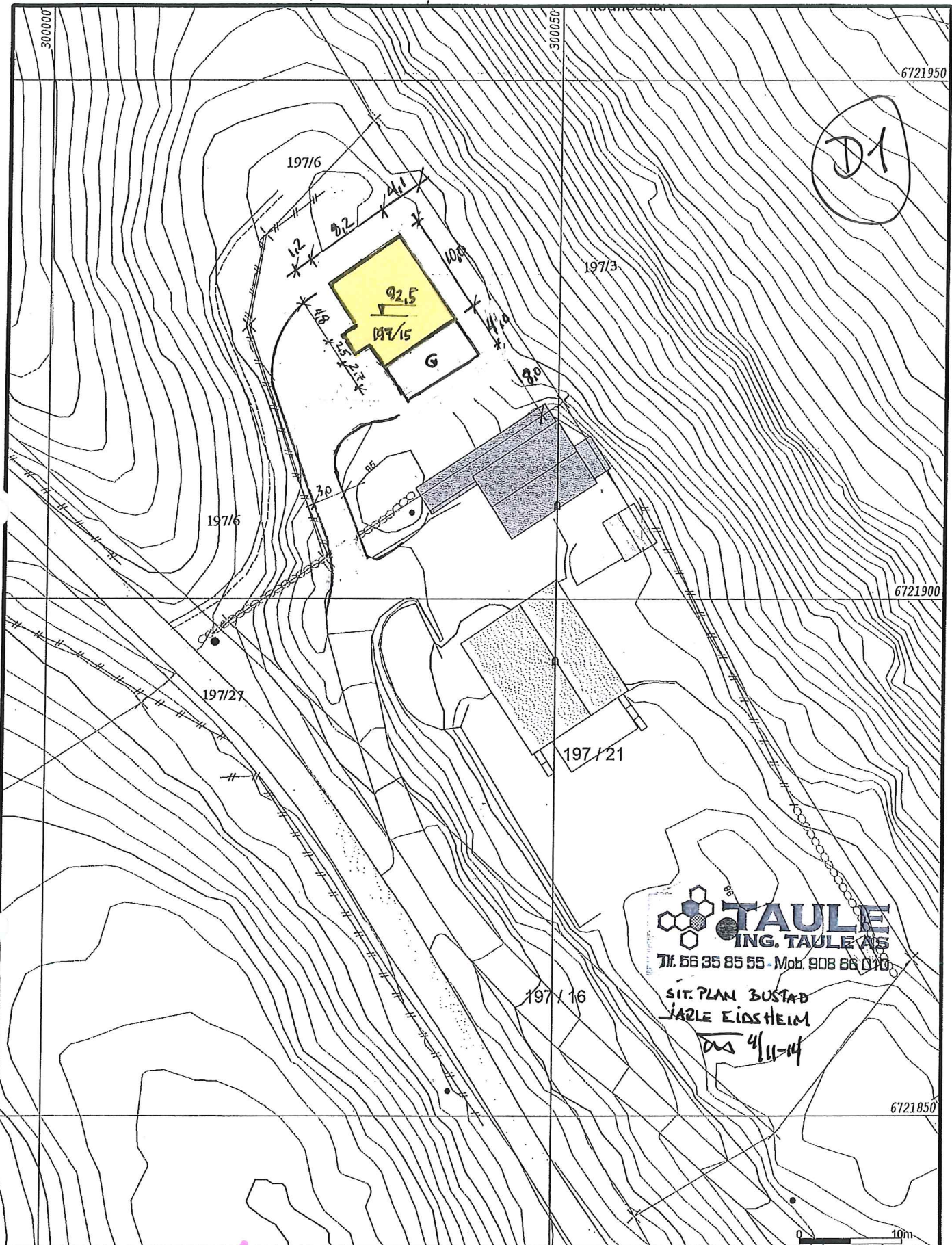

**TAULE**  
 ING. TAULE AS  
 Tlf. 56 35 85 55 - Mob. 908 66 010

SIT. PLAN BUSTAD  
 JARLE EIDSTEIM  
 Dns 4/11-14

|                          |                   |
|--------------------------|-------------------|
| — Målte Grenser          | ■ Storre bustader |
| — Registrerte Grenser    | ■ Hytte/feriehus  |
| ⌋ Udefinert grenser      | ■ Garasje/uthus   |
| ⌋ Terrangmålte grenser   | ■ Industri/lager  |
| ⌋ Konstruert grensepunkt | ■ Andre bygg      |
| ⌋ Dølig                  |                   |
| ■ Bustad m/leilighet     |                   |
| ■ Våningshus             |                   |

REVIDERT 4/2-15  
 REDUKERT BREDD  
 GARASJE  
 Dns 4/2-15



Lindås kommune  
 Geodata avdeling  
 Grunnkart 2009 ETTER grenseendringar !

Dato: 2014.10.03  
 Sign: SBO

G.nr. 197, b.nr. 15.



Målestokk  
 1:500

Beliggenhet og høyder må oppfattes som orienterende.

E1



FASADE 1

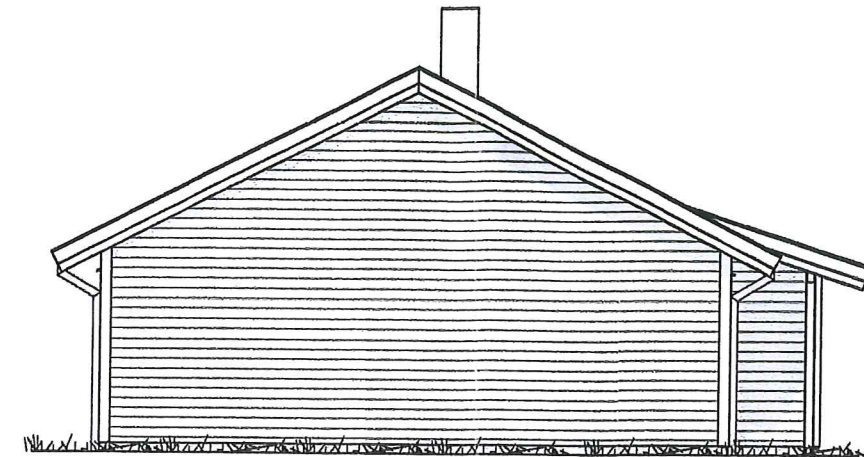

FASADE 2

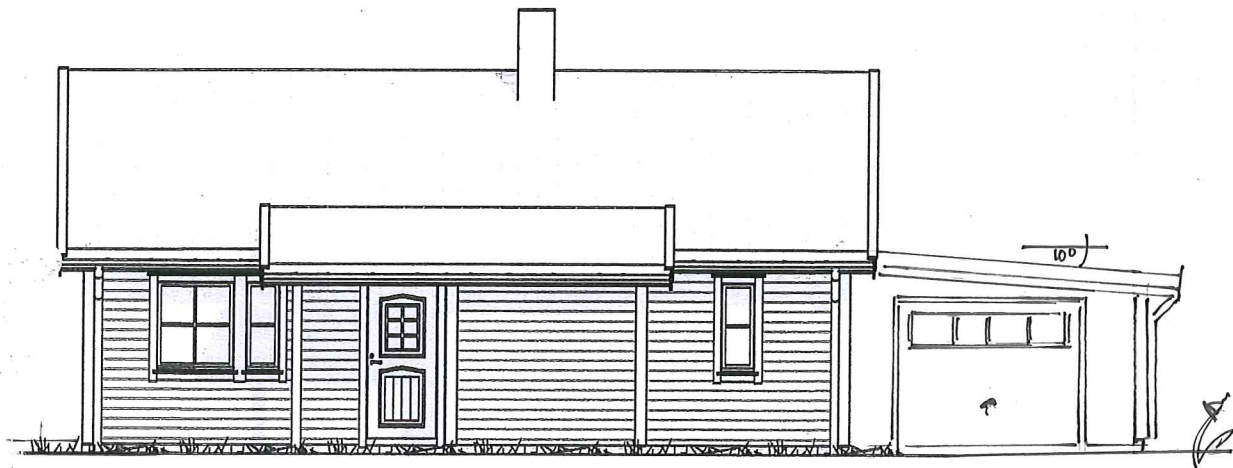

FASADE 3

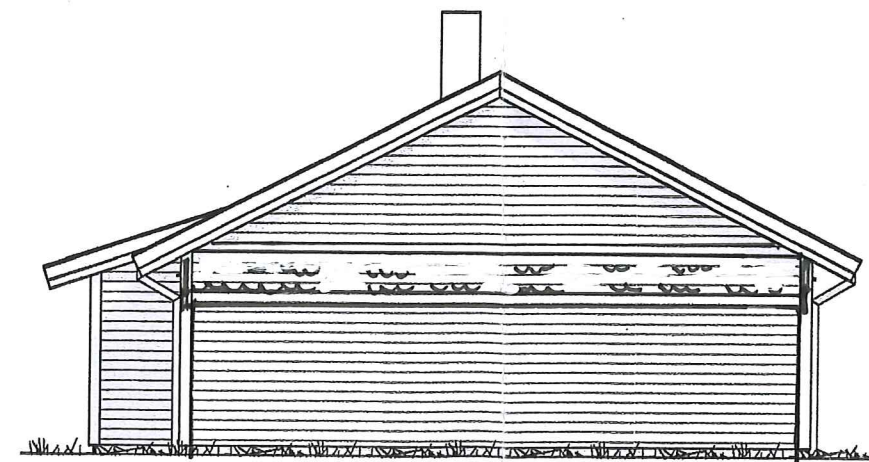

FASADE 4



SYSTEMHUS

Utarbeidet av:  
**Unikus**  
Postboks 4104,  
Terminalveien 10  
8089 Bode, tlf. 75 66 51 20  
E-mail: post@unikus.no

MEDLEM: *Ing. Taule & S*  
TILTAKSHVER: *VARVE EIDSDREM*  
BYGGEPLASS: *HODNESDALSVÆKEN 203*  
G.nr/B.nr: *197/15*  
KOMMUNE: *LINDÅS*

| REV: | DATO:    | REVISJON:         | SIGN: |
|------|----------|-------------------|-------|
| A    | 27.09.11 | Prosjektnr.       | AIAV  |
| B    | 4/2-15   | TILBYGG - GARASJE | DA    |

| TEGN, INNHOLD:     |            |       |      | MALESTOKK:   |
|--------------------|------------|-------|------|--------------|
| FASADER            |            |       |      | 1 : 100      |
| PROSJEKT:          |            |       |      | PROSJEKT NR: |
| LIND 98 (TEK10)    |            |       |      | 2010064      |
| ARKITEKT:          | DATO:      | TEGN: | REV: | TEGN.NR:     |
| Einar J. Eilertsen | 01.04.2011 | AIAV  | A    | 09.02+       |

E2

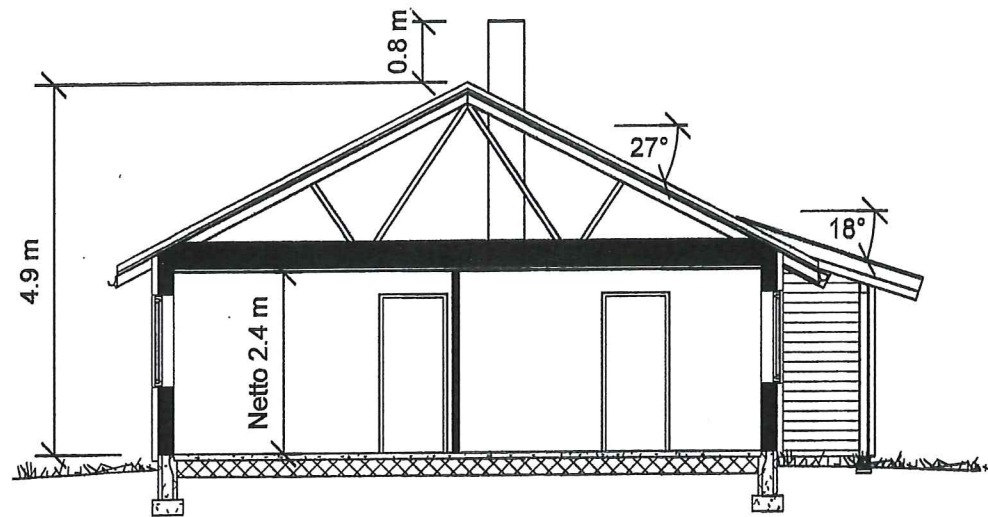

Snitt A-A

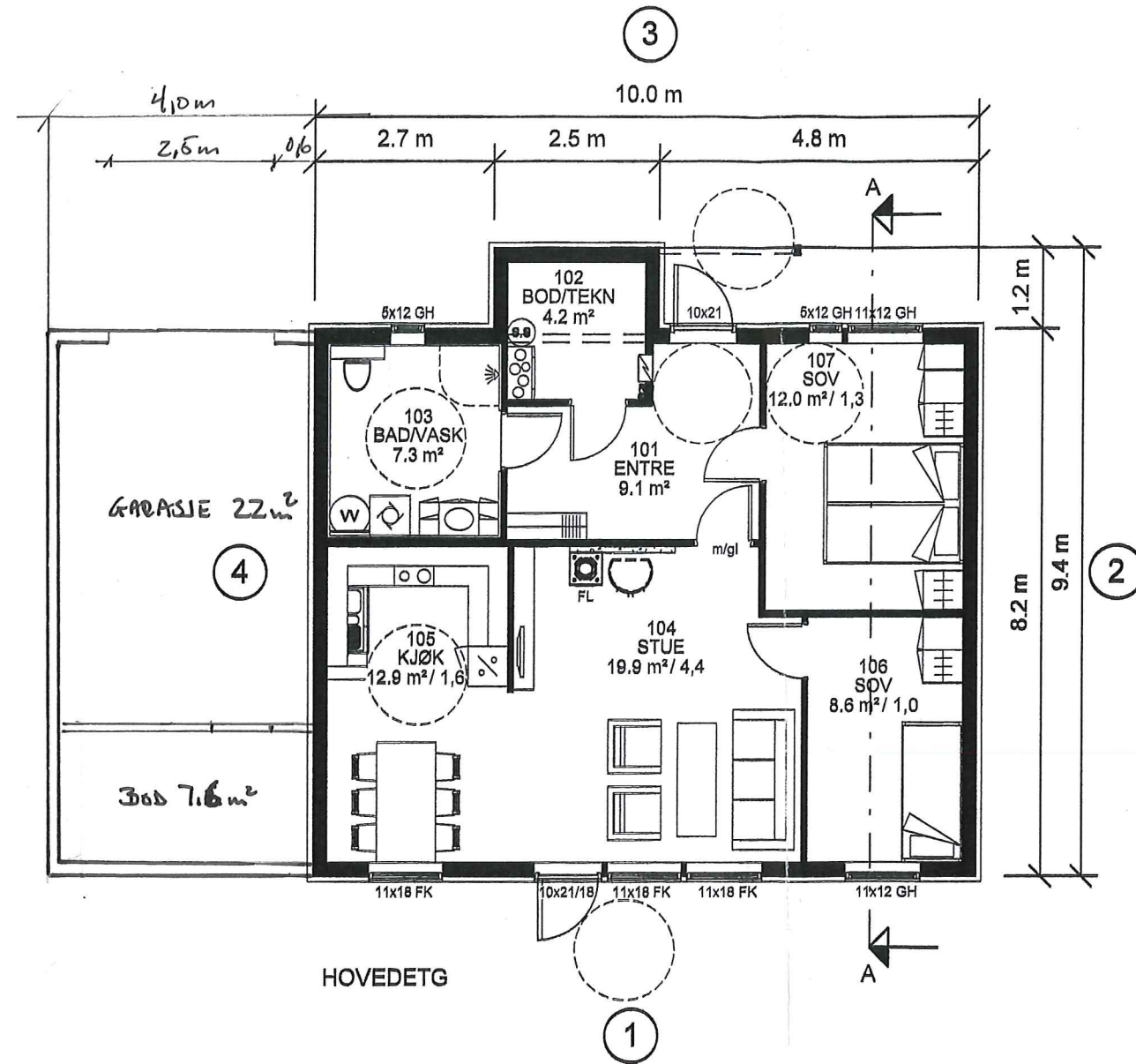

HOVEDETG

| Areal BRA    |                     |
|--------------|---------------------|
| Beskrivelse: | Areal:              |
| Hovedetasje  | 76.9 m <sup>2</sup> |

| Areal BYA |                   |
|-----------|-------------------|
|           | 90 m <sup>2</sup> |

|       |   |                     |
|-------|---|---------------------|
| P-rom | - | 72.8 m <sup>2</sup> |
|-------|---|---------------------|

⊗ R=Radonpunkt

TA 6/12-14  
**TAULE**  
 ING. TAULE AS  
 Tlf. 56 35 85 55 - Mob. 908 66 010

SYSTEMHUS

Utarbeidet av:  
**Unikus**  
 Postboks 4104,  
 Terminalveien 10  
 8089 Bodø, tlf. 75 58 51 20  
 E-mail: post@unikus.no

|               |                  |                   |
|---------------|------------------|-------------------|
| MEDLEM:       | Ing. Taule & Co  |                   |
| TILTAKSHAVER: | JANE EIDSTAM     | G.nr/B.nr: 197/15 |
| BYGGEPLASS:   | LINDNESVEIEN 203 | KOMMUNE: LINDÅS   |

| REV: | DATO:    | REVISJON:                     | SIGN: |
|------|----------|-------------------------------|-------|
| A    | 27.09.11 | Prosjektnr, BRA, kjøkkeninnr. | AIAV  |
| B    | 17.10.11 | Dim vegger EL-skap/vannskap   | AIAV  |
| C    | 04.12.12 | Fjernet sikkerhetsglass       | AIAV  |
| D    | 6/2-15   | Tilbytte GARASJE              | JA    |

|                |                        |           |              |         |      |
|----------------|------------------------|-----------|--------------|---------|------|
| TEGN, INNHOLD: | PLAN, SNITT            |           | MALESTOKK:   | 1 : 100 |      |
| PROSJEKT:      | <b>LIND 98 (TEK10)</b> |           | PROSJEKT NR: | 2010064 |      |
| ARKITEKT:      | Einar J. Eilertsen     | DATO:     | 01.04.2011   | TEGN:   | AIAV |
| REV:           | C                      | TEGN.NR.: | 09.01+       |         |      |

**Karl Atle Taule**

---

**Fra:** HELGE VATSHELLE <hevat@online.no>  
**Sendt:** 5. februar 2015 22:22  
**Til:** Karl Atle Taule  
**Emne:** Ansvarsrett



Her er nokre prosjekt som eg har stått som ansvarshavande for i Lindås Kommune.

- Gnr. 208 bnr. 9,10,11
- Gnr. 215 bnr 23
- Gnr. 196 bnr. 18,70

Mvh Helge Vatshelle

Q2

| SAKSGANG                                     |            |        |               |
|--|------------|--------|---------------|
| Politisk organ                               | Møtedato   | Saksnr | Sakshands.    |
| Delegert RÅD - ref. fast utval for plansaker | 23.07.2007 | 094/07 | Tore Svendsen |

|  |                               |                       |
|--|-------------------------------|-----------------------|
| Avgjerd av:<br>Saksansv: Tore Svendsen | Arkiv: GNR-55/1/72<br>Objekt: | Arkivsaknr.<br>07/683 |
|--|-------------------------------|-----------------------|

## Søknad om tiltak - Oppføring av hytte - Gnr 55 Bnr 1 Fnr 72 - Ganglausa Hyttefelt

### DELEGERT VEDTAK:

Søknaden om å føre opp hytte i regulert hyttefelt, Ganglausa, vert godkjend slik teikning m/vedlegg mottatt 23.07.2007, viser.

### Heimel

Plan- og bygningslova

### Godkjenning

Helge Vatshelle, 5993 Ostereidet, vert godkjend som ansvarleg SØK og som ansvarleg føretak for heile tiltaket.

### Saksdokument:

| Nr | T | Dok.dato   | Avsender/Mottakar | Tittel  |
|----|---|------------|-------------------|---|
| 1  | I | 23.07.2007 | Helge Vatshelle   | Søknad om tiltak - Oppføring av hytte<br>- Gnr 55 Bnr 1 Fnr 72 - Ganglausa<br>Hyttefelt |

### Saksutgreiing:

#### 1. Bakgrunn

Saka gjeld oppføring av hytte i regulert hyttefelt, Ganglausa.

#### 2. Vurdering

Rådmannen har ingen merknader til søknaden slik den er presentert.



Q3

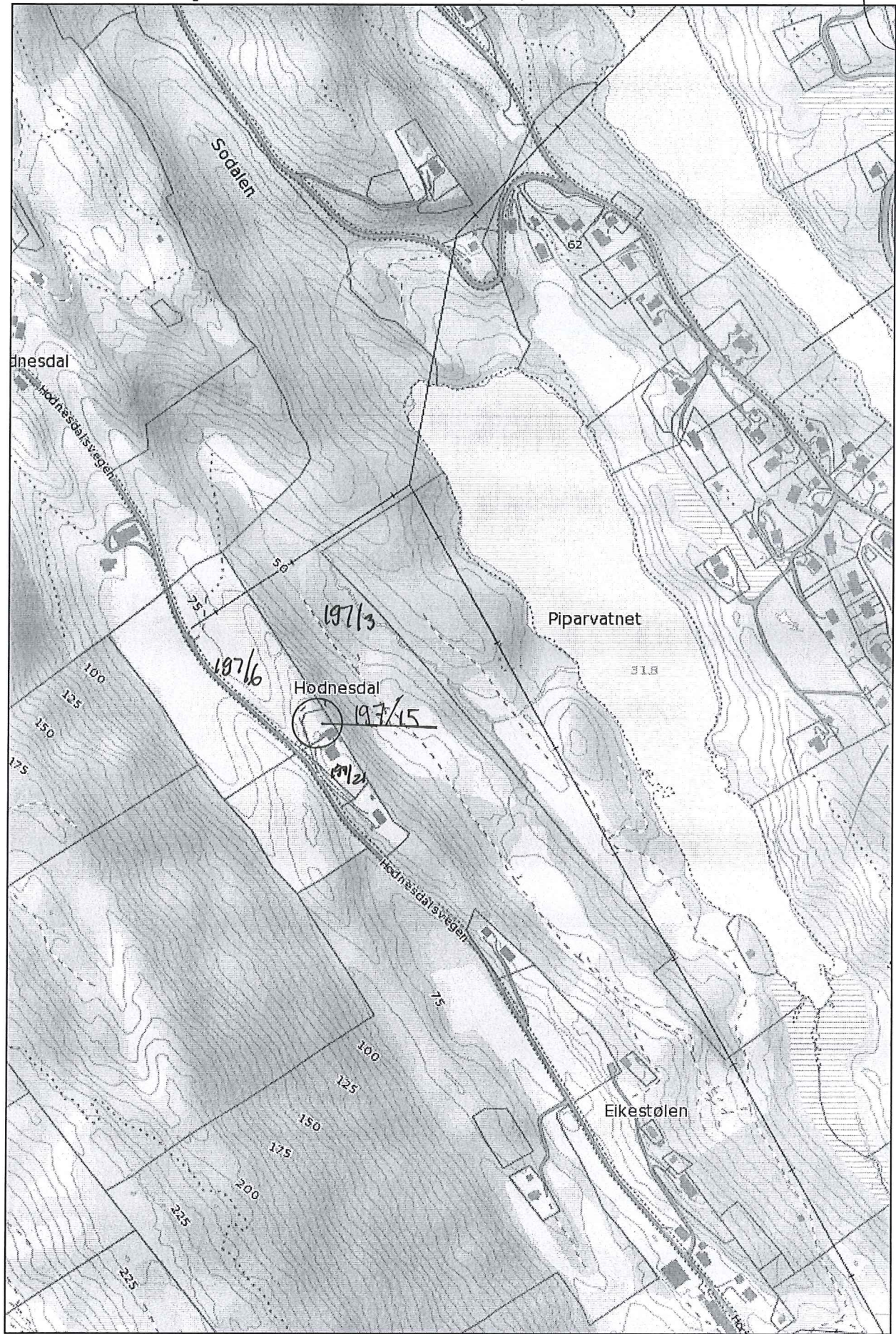

Målestokk: 1:5 000

Q4

**Til første ledd bokstav b**

Hensikten med kravet er å sikre tilstrekkelig og egnet plass for lagring av større utstyr som benyttes ute og utstyr som er sesongavhengig.

Krav om oppbevaringsplass eller bod for lagring av sykler, sportsutstyr og lignende gjelder for alle boenheter, også for eneboliger. For 1-roms leiligheter er det tilstrekkelig med oppbevaringsplass eller bod på 2,5 m<sup>2</sup> BRA. Arealet kan avsettes i eller utenfor boligbygning, for eksempel som tilbygg, frittstående bod, del av garasje eller i kjeller. Arealet kan ikke deles opp. Dersom arealet slås sammen med innvendig oppbevaringsareal, må hele boden/oppbevaringsplassen være utformet og plassert slik at den egnert seg til tørr oppbevaring av klær og ulike eiendeler, samtidig som det må være lett tilgjengelig for plassering av utstyr som benyttes ute.