



Richard Hansen
Inndalsveien 99
5063 BERGEN

Referanser:
Dykkar:
Vår: 14/6049 - 15/770

Saksbehandlar:
Rune Kilen
Rune.Kilen@lindas.kommune.no

Dato:
14.01.2015

Fornyng av avkjøringsløyve gbnr 214/227 Fyllingsnes

Viser til avtale med Linda Folkestad om fornyng av avkjørselsløyve datert 8.12.2010.
Teknisk drift vil med dette fornye løyvet med 3 år ut i frå same vilkår som gitt i løyve av 8.12.2010.

Kopi av løyve vert lagt ved.

Med helsing

Rune Kilen
saksbehandlar

Dette dokumentet er elektronisk godkjent og har difor ingen signatur.

Vedlegg:
Avkjørselsløyve gbnr 214_88 datert 08_12_2010

Kopi til:
Lindås kommune Byggjesak





KOPI

Vedlegg 2

Teknisk drift
 Besøksadresse:
 Telefon: 5637 5000 Telefaks 5637 5001
 Postadr.: Kvæmhusmyrane 20, 5914 Isdalstø
 E-post: postmottak@lindas.kommune.no
 Heimeside: www.lindas.kommune.no
 Kartside: www.nordhordlandskart.no
 Org.nr: 935 084 733 Bank: 6501.06.91790

~~Ing. Asbjørn Danielsen~~~~Fabrikkgt. 8
5059 BERGEN~~

RICHARD HANSEN
INDALSVEIEN 99
5063 BERGEN

Dykkar ref. Sakshandsamar:
 Linda Folkestad

Vår ref. Telefon
 2010/510 - 0 - 56375170
 24912/2010

Arkivkode: Dato:
 214/88 08.12.2010

Vedrørende søknad om ny avkjørsle frå kommunal veg, Gbnr. 214/88, Fyllingsnes.

Syner til brev dagsett 21. oktober 2010 vedrørende søknad om ny avkjørsle frå kommunal veg i samband med delingssøknad på Gbnr. 214/88, Fyllingsnes. Etter synfaring på staden og vurdering av forholda vil vegavdelinga gje løyve til avkjørsle for 1 bustadeining på følgjande vilkår (standard krav):

- Avkjørsle skal opparbeidast slik at den tilfredsstillar dei tekniske krav til utforming som er fastsett av vegdirektoratet (vegnormal 017, veglova §§ 40-43 og forskrift FOR-1964-07-16 nr. 3905). Avkjørsla skal blant anna ha eit fall frå kommunal veg på 2,5% (5cm) på dei to første metrane før vegen stiger/faller. Verdiane gjeld veg med ferdig dekke (asfalt, oljegrus osv).
- Under avkjørsla skal det leggst ned dreneringsrør med ei diameter på minimum 200mm. Dreneringsrøret skal leggst slik at overvatn får fritt løp inn og ut av røret.
- Avkjørsla skal være bygd slik at det er god oversikt i vegkrysset slik at den fører til minst muleg ulempe for dei som ferdast langs offentleg veg. Avkjørsla skal leggst vinkelrett på kommunevegen.
- Det skal være uhindra sikt i eit område langs kommunevegen på kvar side av avkjørsla. Siktsone vert konstruert ved hjelp av ei sikkrekant frå eit punkt 4m inn i avkjørsla (målt frå kant kommunal veg) og minimum 80 meter (80km/t = 80m sikt) i kvar retning (målt langs kant kommunal veg).
- Siktsona skal være fri for sikthindringar, til dømes gjerde, hekk, mur, buskvekstar og byggverk, som er høgare enn 0,5m over hovudvegens nivå. Siktsone skal til ein kvar tid haldast vedlike av eigar/brukarane av avkjørsla. Siktsone kan ikkje nyttast til parkering.
- Svingradius skal være slik at ein kan svinge til både høgre og venstre i kommunevegen. Svingradius er sett til minimum 3m.
- Dersom avkjørsle er adkomst til garasje, driftsbygning, forretning eller regelmessig nyttast til bilkjøring (hytte/bustad) skal det utanfor vegområde innrettast snuplass slik at rygging inn og ut frå kommunevegen unngåast.
- Avkjørsle skal være plassert som vist på vedlagt kart (dater 09.12.2010.).

Vi gjer merksam på at tiltaket er søknadspliktig til byggesak. Kart som viser avkjørsle, snuplass, parkeringsplassar og plassering av bustad skal leverast med byggesaka.



Det er §§ 29-31 og 40-43 i Veglova, vegnormal 017 og forskrift av 1964 (FOR-1964-07-16 nr. 3905, punkt 3-13 og 15) som gjev lovheimel for at vegmynde skal setje krav til tiltak langs offentleg veg. Vi gjer merksam på at løyve er gjevne ut i frå overnemnte regelverk og ikkje dei rettar De har ovanfor eventuelle grunneigarar. Løyve er gjevne i samsvar med gjeldande regelverk og på dei vilkår som er nemnt ovanfor.

Vedtaket kan påklagast til kommunen jf. Lov om offentlig forvaltning. Klagefrist er 3 veker frå den dag De mottok vedtaket. Det er nok at klagen er postlagt innan fristen går ut. Klagen skal sendast skriftleg til den etat som har gjort vedtaket. I klagen skal det gå fram kva som vert påklaga (vedtaket) og kva endringar De som part ynskjer. Klagen skal grunngjevast.

Med helsing

for

einingsleiar teknisk drift

Linda Folkestad

Linda Folkestad
saksbehandler teknisk drift

Kopi til:
Vigleik Stusdal
Sveinung A.
Håkonsen

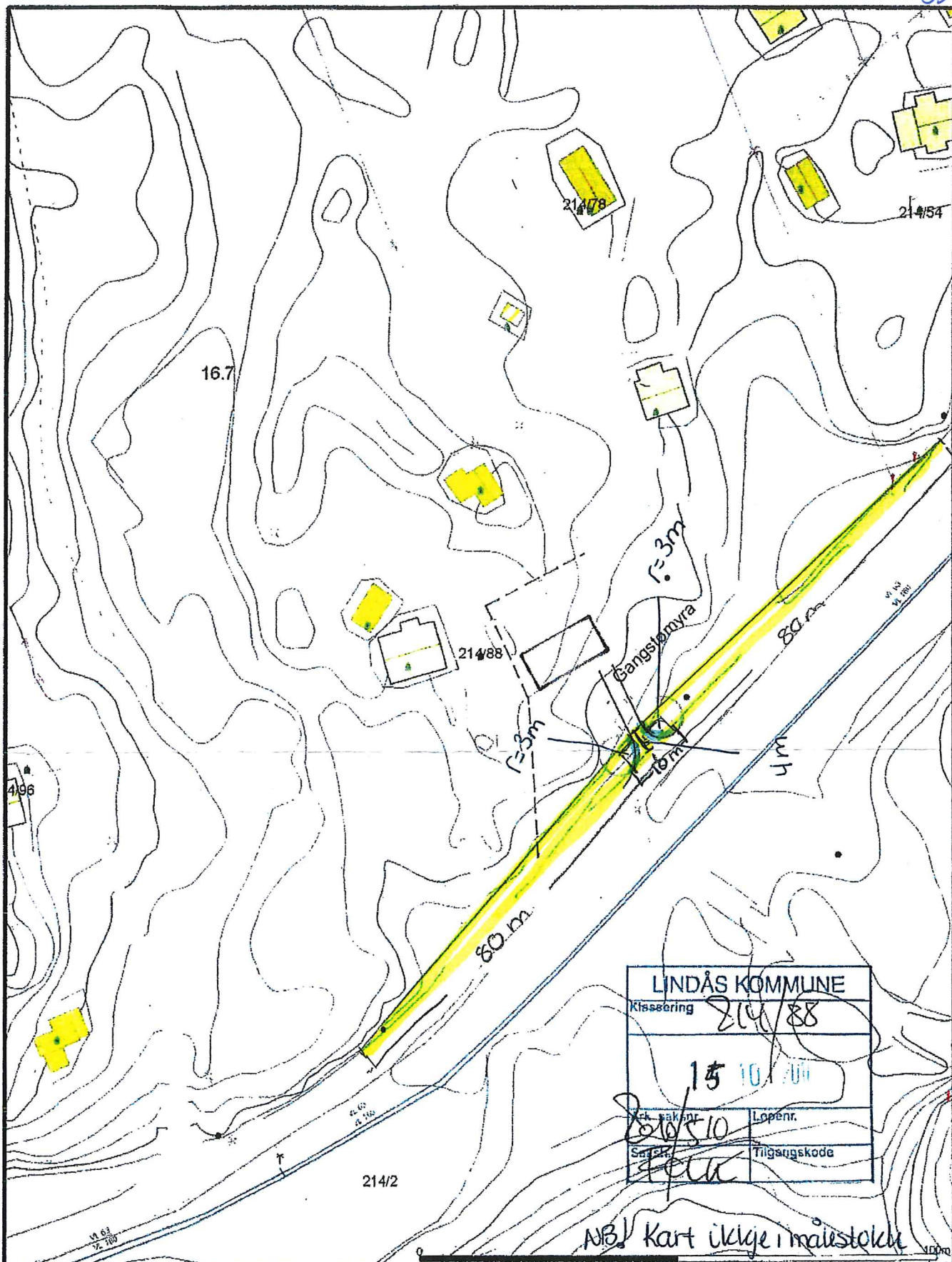

LINDÅS KOMMUNE	
Klassering	214/88
15 10 / 200	
Sett på skilt	Loptnr.
Sei skilt	Tilgangskode
Folk	

NB! Kart ikke i målestokk

- Miljø Grensa
- Regulerte Grensar
- Udefinert grensa
- Tureingulde grense
- Konstatert grensepunkt
- Belig
- Bustadom felighet
- Vanngjensel
- Stor bustader
- Hytte bustader
- Garasje uthus
- Indre ut lagar
- Anne bygg

Beliggenhet og høyer må oppfattes som orienterende.



Lindås kommune
Byggesak

09.12.2010 Folk

dato: 2008.09.15
sagsn: stv1



1:1000