



Rørleggjarmelding

Skjemaet skal nyttast ved arbeid som vedkjem tilknytning til kommunale vass- og avlaupsleidningar, og private anlegg.

Utfylt skjema skal sendast:

Lindås kommune
Teknisk drift, VA-avdelinga,
Kvernhusmyrane 20
5914 ISDALSTØ

Før arbeidet vert sett i gang skal det liggje føre kommunal godkjenning av denne rørleggjarmeldinga og pålagt tilkoplingsgebyr skal vere innbetalt til kommunen.

Gjeld byggjarbeid på følgjande eigedom:

Gnr/Bnr.:	Adressa til eigedommen:
137/755	Mangerbua II (Nedre Mangerbua 18)

Utførande rørleggjar:

Foretaksnamn:	
Stendal VVS AS	
Adresse:	Tlf:
Blombakken 1 5911 Alversund	5635 4455
Kontaktperson:	Mobil tlf. (kontaktperson)
Thorleif Stendal	906 22 713

Arbeidet vil føregå i perioden/type anlegg:

Frå og med dato:	Til og med dato:
2015	2015
<input checked="" type="checkbox"/> Offentleg anlegg	<input type="checkbox"/> Privat anlegg
<input checked="" type="checkbox"/> Tilkopl. Vass	<input checked="" type="checkbox"/> Tilkopl. Avl

Teikningar vedlagt:

<input checked="" type="checkbox"/> Situasjonsplan	<input checked="" type="checkbox"/> Kjellarplan	
<input checked="" type="checkbox"/> Installasjonsteikning	<input checked="" type="checkbox"/> Etasjeplan	Tal teikningar vedlagt: 4
<input type="checkbox"/> Andre teikningar, vis omg kva slag		

Merknader:





LINDÅS KOMMUNE

Eining for Teknisk drift

I Lindås kommune gjeld KS "Standard abonnementsvilkår for vann og avløp" Disse er delt i "Administrative bestemmelser" og i "Tekniske bestemmelser". Føretak som skal utføre arbeid på sanitæranlegg i Lindås kommune, skal vera kjent med dette reglementet.

I tillegg har Lindås kommune sin eigen VA norm. www.va-norm.no

Nokre viktige punkt i forhold til regelverket:

1. Lågast tillatne kjellargolvshøgde vert fastsett av stikkleidningen sin lengde, fall og andre krav i abonnementsvilkåra. Det skal alltid vere minst 90 cm mellom kjellargolv og/ eller vasstand i lavast monterte vasslås, og innvendig topp hovudleidning, målt i stikkleidningen sitt forgreiningspunkt på hovudleidningen. Aldri lågare enn kote + 3,00.
2. Dersom det må nyttast trykkauking/ reduksjonsventil grunna for lågt eller for høgt trykk, er det konsulent/ ansvarleg søkjar/ røyrleggjar/ abonent sitt ansvar å undersøka om det er naudsynt, og utførande røyrleggjar / abonent sitt ansvar å sørgja for å koste dette. Uiforming av anlegg for trykkauke skal beskrivast/ teiknast og godkjennast spesielt, før endeleg tilknytning vert utført.

Som utførande er eg kjend med dei vilkår som vedkjem tilknytning til kommunale vass- og avlaupsleidningar i Lindås kommune.

For: THORLEIF STENDAL Heidi Meland

Stad, dato og underskrift utførande røyrleggjar

Som eigar av anlegg/ eigedom vil eg rette meg etter dei til ei kvar tid gjeldande sanitær- og avgiftsføresegner i Lindås kommune.

Sein 5/2-2015 Tmk Se

Stad, dato og underskrift eigar av anlegg/ eigedom: *

Rørleggarmeldinga må vere komplett utfylt, ha to underskrifter og alle vedlegg innlevert for handsaming vert utført.



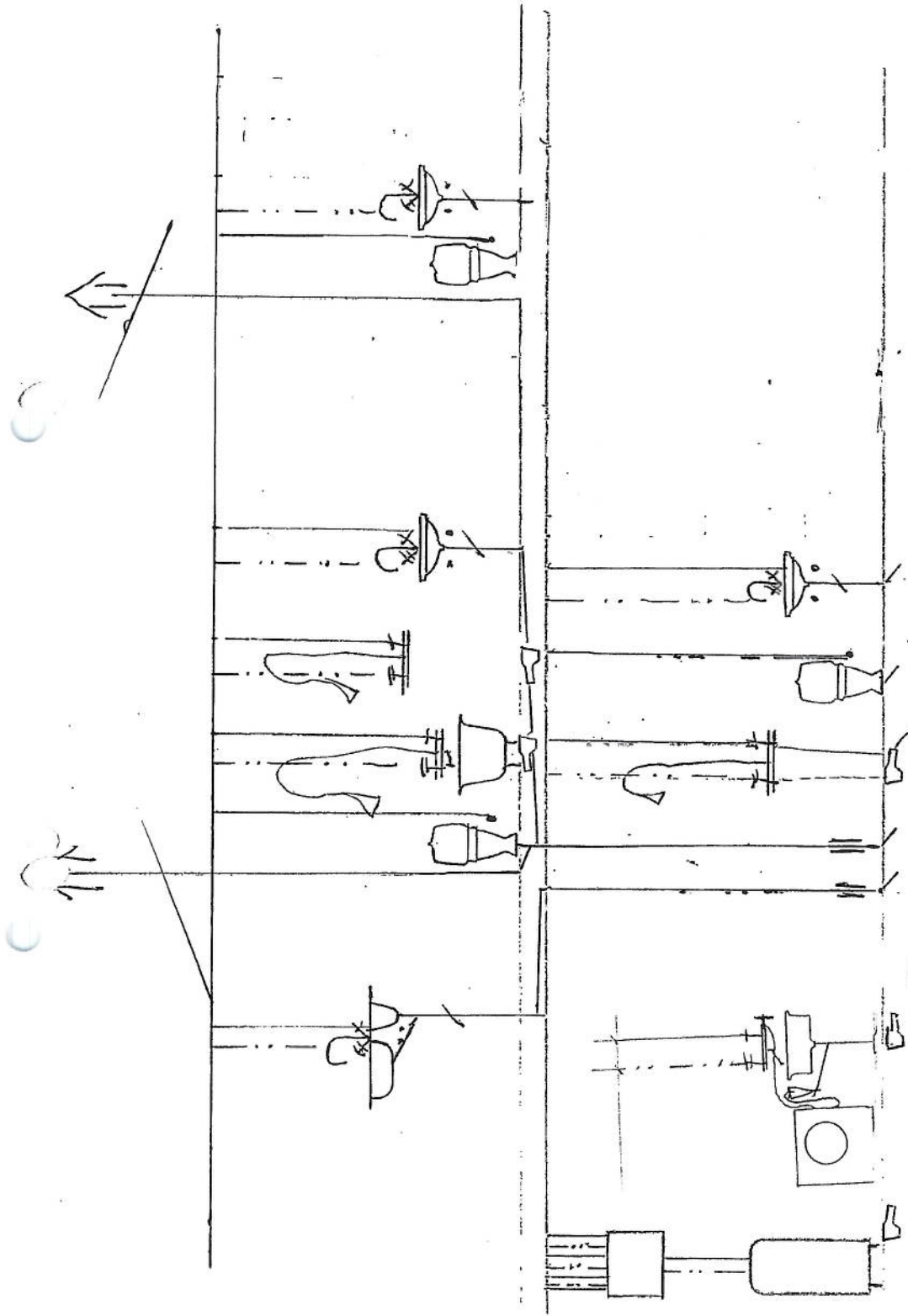

Opplyggingsnummer	Gm 137 Gm 755
Embolis	tomt 18
G. Svanevik og K. Ludviksen	
5/2-2015 <i>Prenter/Standard</i>	

STENDALWS
 BLOMBAKKEN 1 - 5911 ALVERSUND
 Org.nr. NO 980 626 180 MVA

24

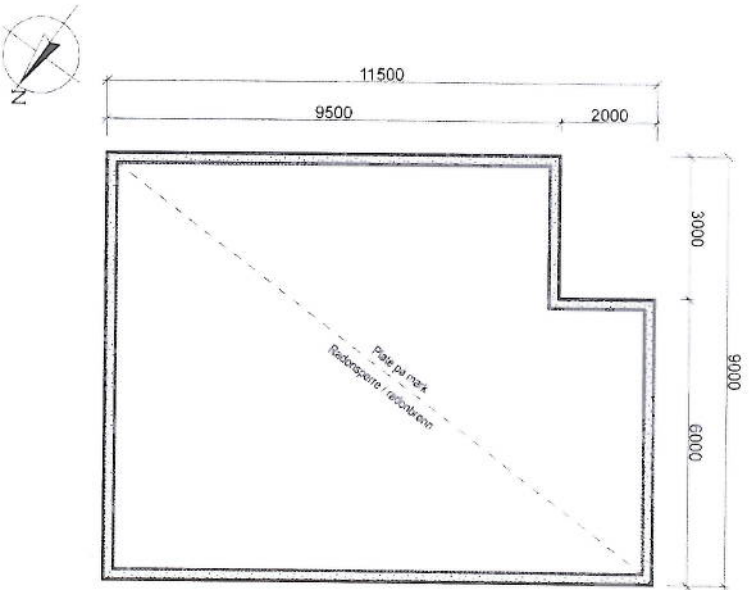
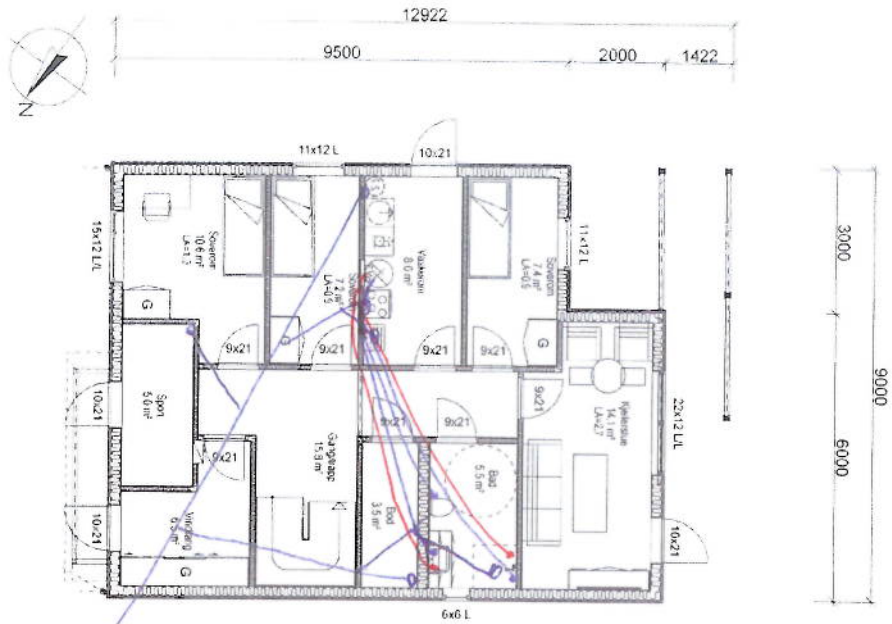

Stendal VVS AS
 Blombakken 1 - 5911 ALVERSUND
 E-post: sten-vvs@online.no
 Org.nr. 980 626 180

	BRA	Nr. BBR-areal	BYA	Nr. BBR-areal	Orn. areal	ETA	Oppvarmet Volum	BRG	BRG-areal
Kjeller/Underetg									
Hovedplan 1. etg	89.1 m ²								
2. etg	89.1 m ²								
3. etg									
4. etg									
Hele Bygget	178.2 m²	16.0 m²	113.1 m²			97.5 m³			

BYGGESØKNADSTEGNINGER
1. ETG OG FUNDAMENT

BYGGMANN

TEKNIKSTAVEN
 C. Svånsevik & K. Ludviksen
 Tomt8
 Mangerbua II
 LEVERANDØR
 Seim Bygg AS
 Nesbrekka 28
 5912 Seim

BYGGETYPE
 Enebolig
 GNR 137 BNR 755
 ANSVARLIG PROSJEKTERENDE
 DakArk AS

MÅL 1:100
 PROSJEKT NO. 1155-14
 DATO 13.01.2015
 NT PROSJEKT
 TEIGNER OMK
 DRS. NR. 976598407
 www.byggmann.no
 APP. 503



TEGNINGENE MÅ IKKE KOPIERES ELLER BENYTTES VED UTFØRELSE AV ARBEIDET UEN MEDVIRNING FRA DAKARK AS
 TEGNINGENE ER IKKE CYLDIG UEN KVALITETSSIKRINGSYSTEMET TIL DAKARK AS

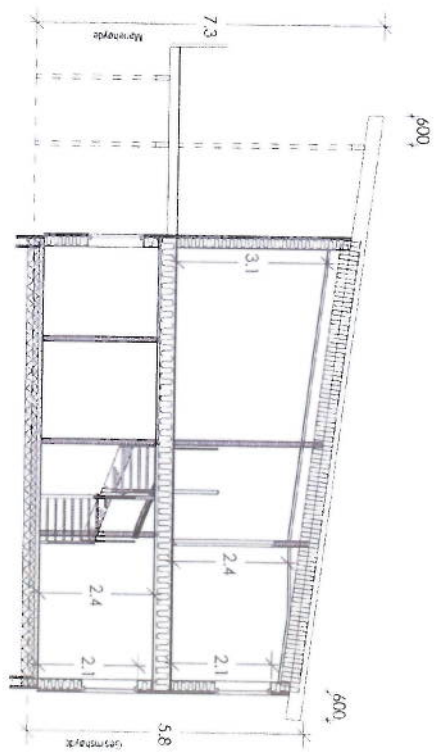
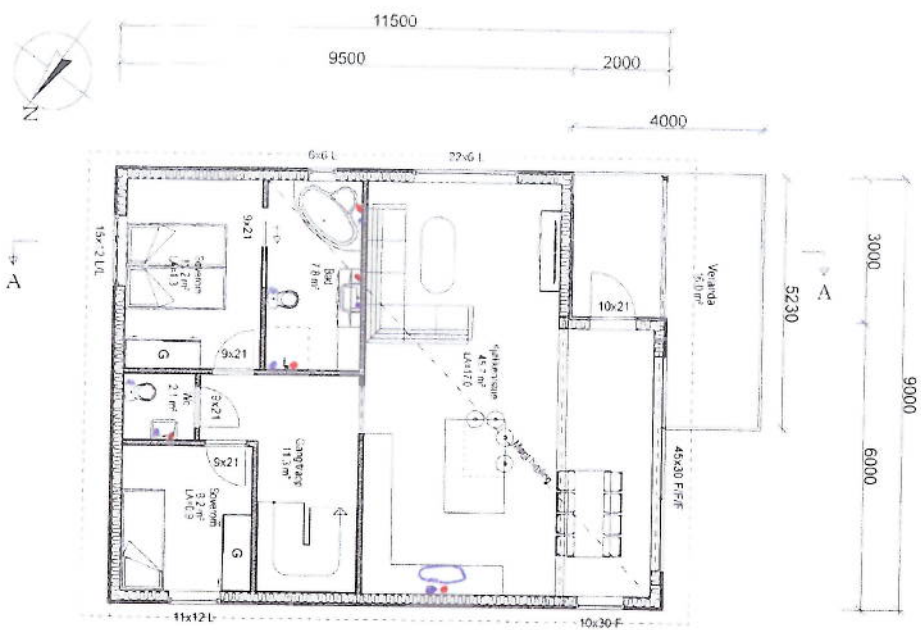

Stendal VVS AS
 Blombalken 1 - 5911 ALVERSUND
 E-post: sten-vvs@online.no
 Org.nr. 980 626 180

BYGGESØKNADSTEGNINGER
2. ETG OG SNITT

TILTALES AVNER C. Svanevik & K. Ludviksen Tområ Mangerbua II	TILTALE Enebolig	GNR BNR 137 755
LEVERANDØR Seim Bygg AS Nesbrekka 28 5912 Seim	ANSVARLIG PROSJEKTERENDE DakArk AS	ADVOKAT A3



MÅL	1:100	PROSJEKT NR./AS	1155-14
DATO	13.01.2015	NT PROSJEKT	
TEGNER	OMK	Dig. nr.	976598407
www.byggmann.no		ARK	505

TEGNINGENE MÅ IKKE KOPIERES ELLER BENYTTES VED UTFØRELSE AV ARBEIDER UTEN MEDVIRKING FRA DAKARK AS
 TEGNINGENE ER IKKE GJELDIG UTEN KVALITETSSIKRINGSSYSTEMET TIL DAKARK AS



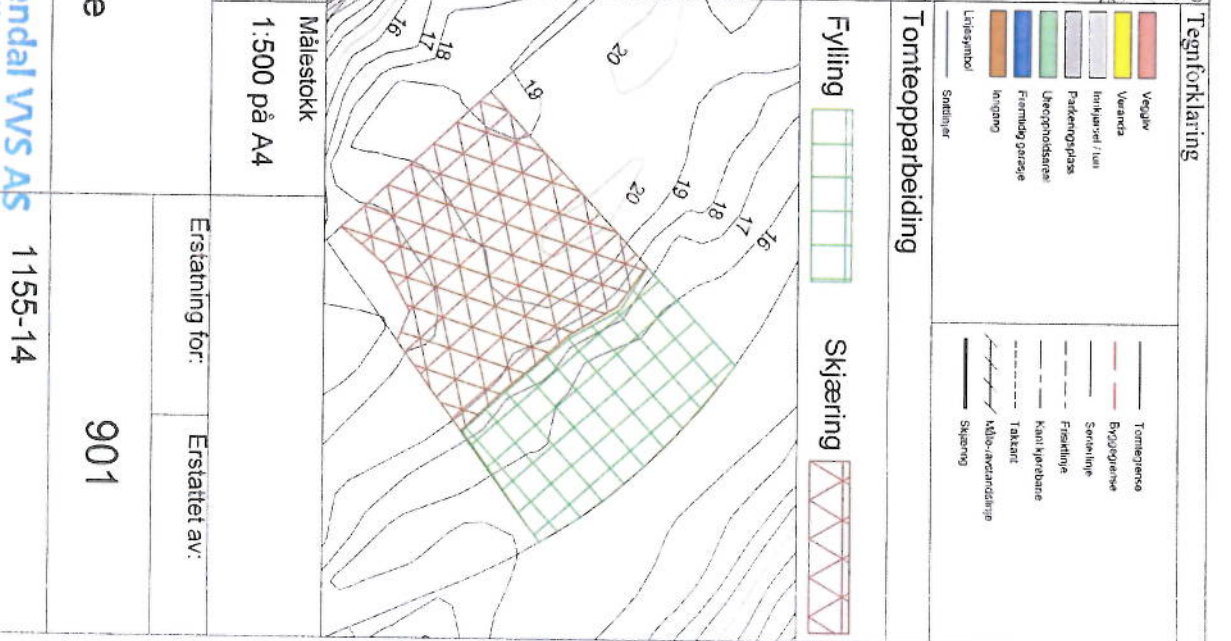
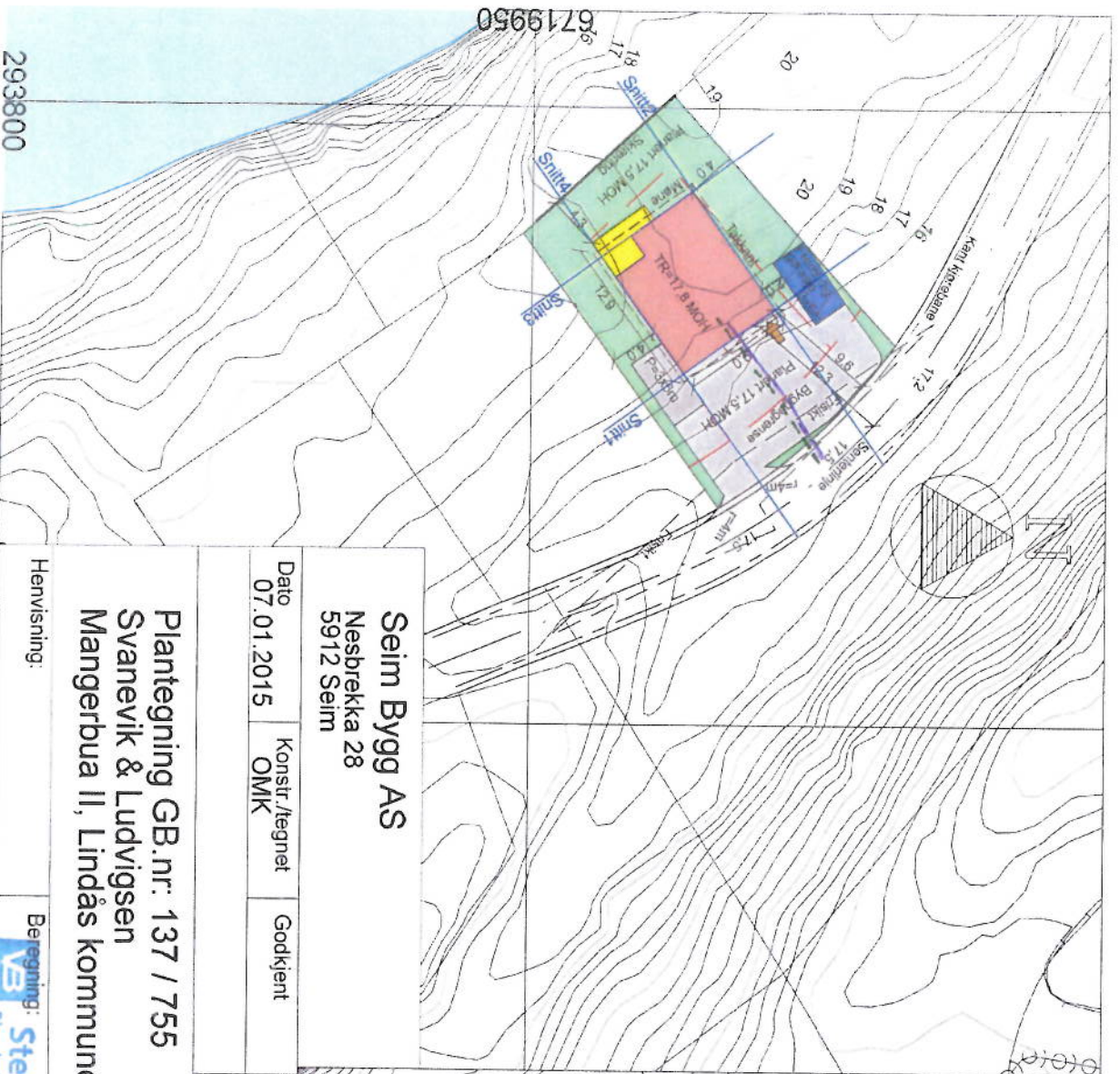

Tegnforklaring

- | | | | |
|--|---------------------|--|-----------------------|
| | Veggr | | Tomtegrense |
| | Våranda | | Byggekant |
| | Innland/Lan | | Seriefline |
| | Parkingsplass | | Fyllingskant |
| | Uteoppholdsare | | Kantlinje/Byggekant |
| | Fremtidig parkering | | Takant |
| | terrasse | | Kilv-/anordningslinje |
| | Uteoppholdsare | | Skjæring |
| | terrasse | | |
| | terrasse | | |

Tomteoppbeiding

- Fylling**
- Skjæring**

Seim Bygg AS
 Nesbrekka 28
 5912 Seim

Dato: 07.01.2015
 Konstr./tegn: OMK
 Godkjent

Målestokk
 1:500 på A4

Plantegning GB.nr: 137 / 755
 Svanevik & Ludvigsen
 Mangerbua II, Lindås kommune

Erstatning for: Erstattet av:
 901

Henvising:

Beregning:

Stendal VVS AS

1155-14

Biomtaketten 1 - 5911 ALVERSUND
 E-post: sten-vvs@online.no
 Org.nr. 980 626 180

293800

6719950