



BYGGEFIRMA

Nilsen & Andersen as



Sandviksveien 163 A

5035 BERGEN

Telefon 55 19 96 00

Faks 55 19 96 01

firmapost@nilsenogandersen.no

www.nilsenogandersen.no

No. 837 152 062 mva.

Lindås Kommune
Etat for byggeplaner

5914 ISDALSTØ

Deres referanse:

Vår referanse: John Erik Nilsen

AD. Søknad på Midtgård – Leiknes, Bolig.

I forbindelse med søknad om tiltak på eiendommen(e) på Midtgård – Leiknes, Gnr. 196, Bnr 157, 158, 159 og 161 der MESTERSALG BERGEN AS med Org.nr. 977103800 er hjemmelshaver.

Dette brev med signatur fra styrets leder og et styremedlem i felleskap bekrefter at Byggefirma Nilsen & Andersen AS med org.nr. 837 152 062 kan søke om tiltak på oppgitte eiendommer i Lindås Kommune.

Bergen 16.oktober.2013

Styrets leder

BERNT HEGGARTVEIT

Styremedlem.

ERIK FAUSA OLSEN

MESTERHUS
www.mesternus.no

Erklæring

Fløssvika utvikling AS, som eier av gnr.196, bnr. 4 og bnr 141 og gnr. 195, bnr. 235 og bnr.172 i Lindås, (heretter FU), org.nr 999 005 136 erklærer at eiendommer oppført i tabell har rett til å knyttes seg til de kommunaltekniske anlegg (vei, vann og avløpsledninger) som er opparbeidet av FU over eiendommene gnr. 196, bnr. 141 og bnr. 4 og gnr. 195, bnr. 235 i Lindås (1263).

Omtalte eiendommer har betalt dekningsbidrag for tilknytning som del av oppgjør for respektive tomter i hht. kjøpekontrakt.

Gårdsnummer	Bruksnummer
196	135, 136, 137, 138, 139
196	144, 145, 146, 147, 148, 149, 150, 151, 152, 153, 154, 155, 156, 157, 158, 159, 160, 161, 162, 163
196	165
196	169
196	170

Eiendommene omtalt over er, sammen med øvrige brukere, solidarisk ansvarlig for drift og vedlikehold av private fellesanlegg.

Fløssvika utvikling AS, org.nr. 999 005 136, har krav på refusjonsbeløpet dersom nye eiendommer tilknyttes anlegget.

Denne erklæringen kan tinglyses på gnr. 196, bnr. 4 og bnr. 141 og gnr. 195, bnr. 235 i Lindås (1263).

Meland.....^{26/6}.....2013

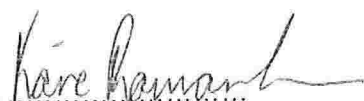
Kåre Romarheim
styreleder

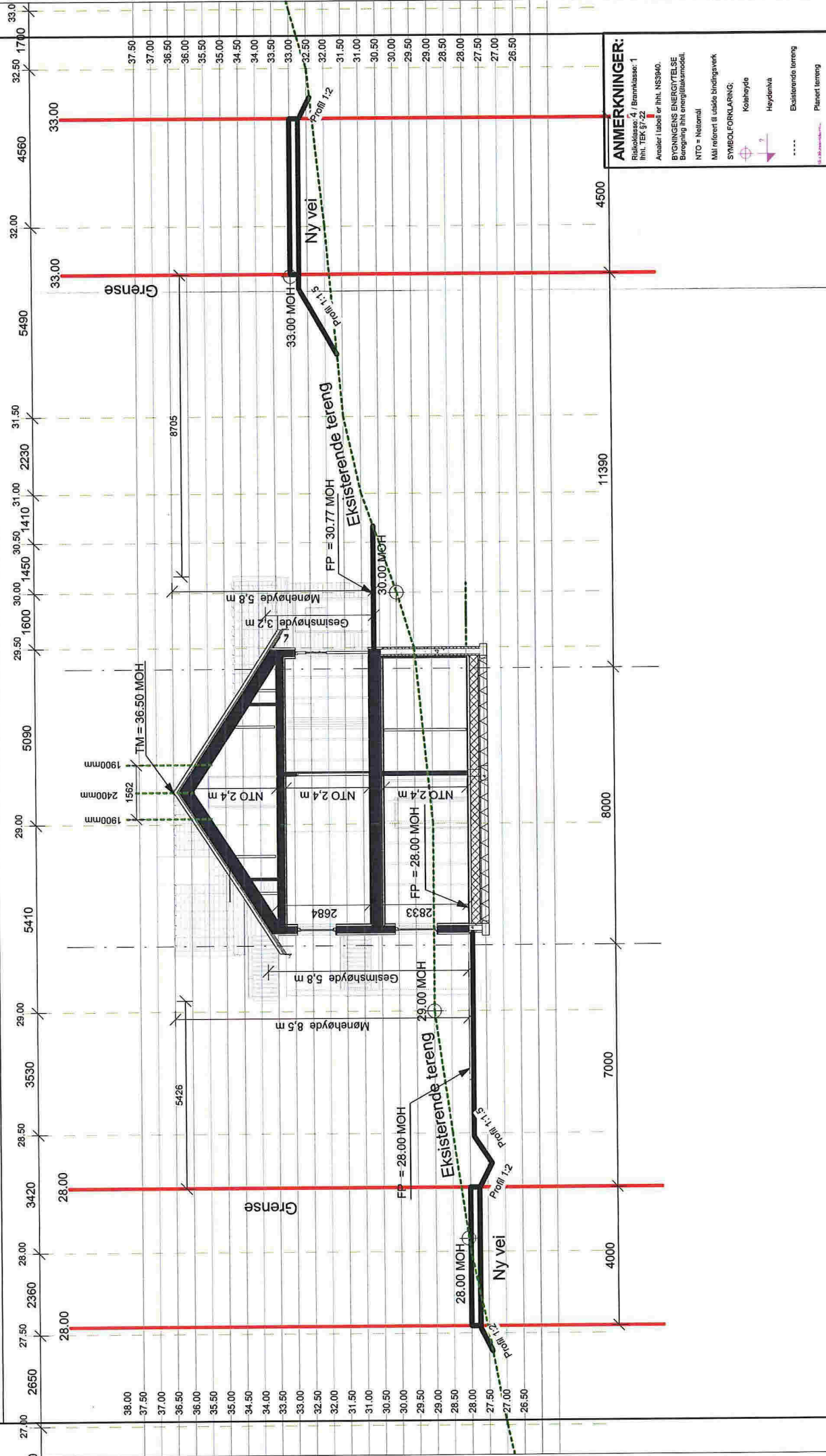

Johnny Gangsø
daglig leder

© Denne tegning må ikke kopieres eller benyttes ved foretagender som Mesterhus Norge eller utførende tegnekontor ikke medvirker i.



REV:	DATE:	REVISION:	REVISION:	TEGN. INNHOLD:	TEGN. INNHOLD:	MAAL:
	05.02.2014	Kunde revisjon		Tereng profil Snitt A-A S	Enebolig	1 : 100
Utdratt av: Nilsen & Andersen AS Byggeplan nr: Midtgård-Leknes G nr/B nr: 196/157 Kommune: LINDAS			PROSJEKT: Grete Tomt 14 ARKTEKT: SB DATE: 29.01.2014 TEGN. NR: SB PROSJEKT NR: 878 TEGN. NR: 01b			

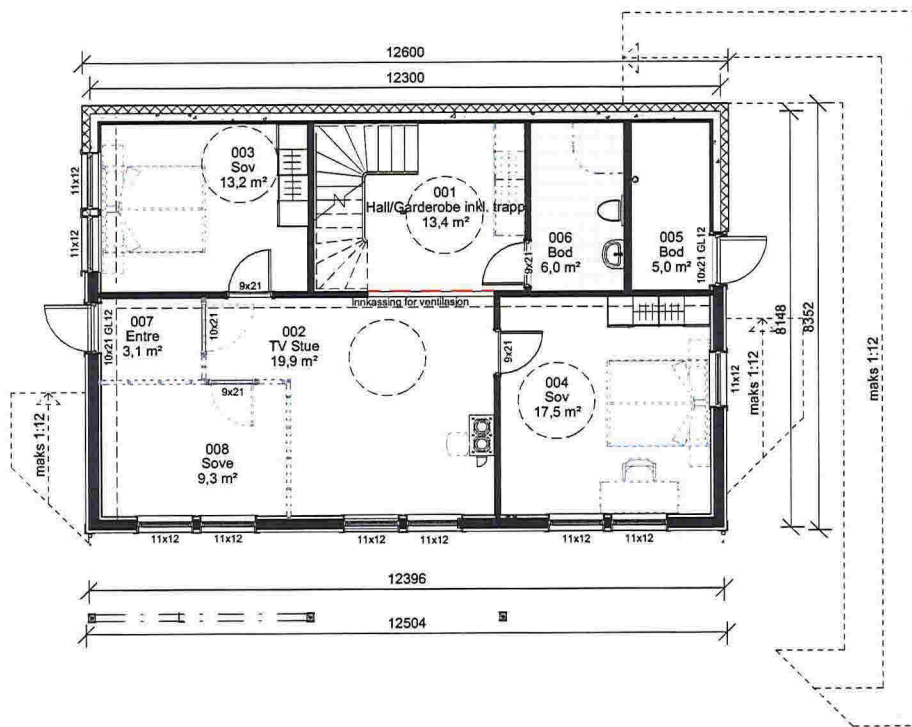



ANMERKNINGER:

Risikoklasse: 4 / Brannklasse: 1
iH.N. TEK §7-22

BYGNINGENS ENERGIYTTELSE
Beregning iht energiløsløskemodell.

Utvendige mål = utv bindingsverk

Arealer i de enkelte rom er oppgitt som faktisk romareal.

Ved skrå himling kan deler av gulv areal ha lavere takhøyde enn 2,4m.

Innredning og sanitærunstater kun inkludert hvis angitt i kontrakt.

SYMBOLFORKLARING:

-  Plussing takrommenedløp
-  Rensingsvei

REV:	DATO:	REVISJON:	SIGN:
	05.02.2014	Kunde revisjon	

BYGGEFIRMA
 **Nilsen & Andersen as**
MESTERHUS

UTARBETJED AV:
 Byggfirma Nilsen & Andersen AS
 Salhusvegen 55
 5131 NYBORG
 firmapost@nilsenogandersen.no
 www.nilsenogandersen.no

TILTAKSHAVER:	Kristine Rosland og Kristian Nese
BYGGEPLASS:	Midtgård-Leknes
G.nr/B.nr:	196/157
KOMMUNE:	LINDAS

TEGN. INNHOLD:	U.etg.	TILTAKSART:	Enebolig	MAL:	1 : 100
PROSJEKT:	Grete Tomt 14				
ARKITEKT:	SB	DATO:	29.01.2014	TEGN:	SB
		PROSJEKT NR:	878	TEGN NR:	02

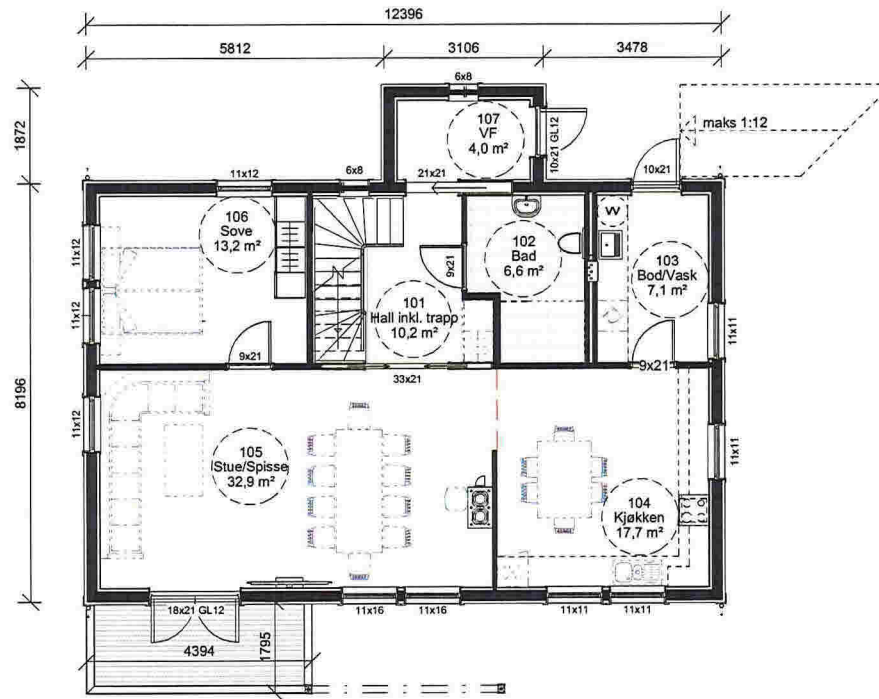

ANMERKNINGER:

Risikoklasse: 4 / Brannklasse: 1
ifht. TEK §7-22

BYGNINGENS ENERGIYTELSE
Beregning ifht energiløsløsningsmodell.

Utvendige mål = utv bindingsverk

Arealer i de enkelte rom er oppgitt som faktisk romareal.

Ved skrå himling kan deler av gulvareal ha lavere takhøyde enn 2,4m.

Innredning og sanitæranstyr kun inkludert hvis angitt i kontrakt.

SYMBOLFORKLARING:

-  Plassering lakrennededep
-  Remningsvei

REV:	DATO:	REVISJON:	SIGN:
	05.02.2014	Kunde revisjon	

BYGGEFIRMA
Nilsen & Andersen as
MESTERHUS

UTARBIDET AV
BYGGEFIRMA NILSEN & ANDERSEN AS
SALTHUSVEGEN 55
5131 NYBORG
firmepost@nilsenogandersen.no
www.nilsenogandersen.no

TILTAKSHAVER:	Kristine Rosland og Kristian Nese
BYGGEPLASS:	Midtgård-Leknes
G.nr/B.nr:	196/157
KOMMUNE:	LINDÅS

TEGN, INNHOLD:	1.etg.	TILTAKSART:	Enebolig	MÅL:	1 : 100
PROSJEKT:	Grete Tomt 14				
ARKITEKT:	SB	DATO:	29.01.2014	TEGN:	SB
		PROSJEKT NR:	878	TEGN NR:	03

Erklæring

Fløssvika utvikling AS, som eier av gnr. 196, bnr. 4 og bnr 141 og gnr. 195, bnr. 235 og bnr. 172 i Lindås, (heretter FU), org.nr 999 005 136 erklærer at eiendommer oppført i tabell har rett til å knyttes seg til de kommunaltekniske anlegg (vei, vann og avløpsledninger) som er opparbeidet av FU over eiendommene gnr. 196, bnr. 141 og bnr. 4 og gnr. 195, bnr. 235 i Lindås (1263).

Omtalte eiendommer har betalt dekningsbidrag for tilknytning som del av oppgjør for respektive tomter i hht. kjøpekontrakt.

Gårdsnummer	Bruksnummer
196	135, 136, 137, 138, 139
196	144, 145, 146, 147, 148, 149, 150, 151, 152, 153, 154, 155, 156, 157, 158, 159, 160, 161, 162, 163
196	165
196	169
196	170

Eiendommene omtalt over er, sammen med øvrige brukere, solidarisk ansvarlig for drift og vedlikehold av private fellesanlegg.

Fløssvika utvikling AS, org.nr. 999 005 136, har krav på refusjonsbeløpet dersom nye eiendommer tilknyttes anlegget.

Denne erklæringen kan tinglyses på gnr. 196, bnr. 4 og bnr. 141 og gnr. 195, bnr. 235 i Lindås (1263).

Meland.....^{26/6}.....2013



Kåre Romarheim
styreleder



Johnny Gangsø
daglig leder



BYGGFIRMA

Nilsen & Andersen as



Sandviksveien 163 A

5035 BERGEN

Telefon 55 19 96 00

Faks 55 19 96 01

firmapost@nilsenogandersen.no

www.nilsenogandersen.no

No. 837 152 062 mva.

Lindås Kommune
Etat for byggeplaner

5914 ISDALSTØ

Deres referanse:

Vår referanse: John Erik Nilsen

AD. Søknad på Midtgård – Leiknes, Bolig.

I forbindelse med søknad om tiltak på eiendommen(e) på Midtgård – Leiknes, Gnr. 196, Bnr 157, 158, 159 og 161 der **MESTERSALG BERGEN AS** med Org.nr. 977103800 er hjemmelshaver.

Dette brev med signatur fra styrets leder og et styremedlem i felleskap bekrefter at **Byggefirma Nilsen & Andersen AS** med org.nr. 837 152 062 kan søke om tiltak på oppgitte eiendommer i Lindås Kommune.

Bergen 16.oktober.2013

Styrets leder
BENGT HEGGERTVEIT

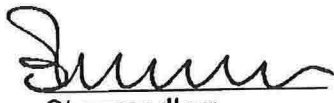
Styremedlem.
ERIK FAUSA OLSEN

MESTERHUS
www.mesternus.no