

Melding til tinglysing

Det er opprettet en ny: Grunneiendom

Det er ført med brukstilfelle: Opprett ny grunneiendom ved fradeling

Løpenummer for forretning: 601652313

Vedlegg: Nei

Opprettet etter ML § 9 b, c eller h: Nei

Rekvirent av tinglysing

Organisasjonsnr
935084733

Navn
LINDÅS KOMMUNE

Adresse

Felles postmottak, Kvernhusmyrane 20, 5914 ISDALSTØ

Rekvirent(er) av forretning

Fødselsdato/Orgnr
220968
040972

Navn
LUCZAK MAREK
LUCZAK ALEKSANDRA EWA

Bruksenhet

Ulik hjemmelshaver: NEI

Adresse
ISDALSTØBAKKEN 92, 5916 ISDALSTØ
ISDALSTØBAKKEN 92, 5916 ISDALSTØ

Avgivereiendom(mer)

Knr	Gnr	Bnr	Fnr
1263	137	3	

Ny matrikkelenhet

Knr	Gnr	Bnr
1263	137	778

Melding til tinglysing er hjemlet i Matrikkeloven § 24

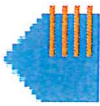

K
Kirsti Kringhaug

**For matrikkelenhet:**

Kommune: 1263 - LINDÅS
Gårdsnummer: 137
Bruksnummer: 778

Utskriftsdato/klokkeslett: 11.02.2015 kl. 07:02

Produsert av: Einar Rydland

Attestert av: Lindås kommune

Matrikkelført

20 OKT 2014

Lindås kommune

Løpenr.:

Signatur:

Orientering om matrikelbrev

Matrikelbrevet er hjemlet i «Lov om eigedomsregistrering» (matrikellova) av 17. juni 2005. Etter definisjonen i matrikellovens § 3 d) er matrikelbrevet en attestert utskrift av matrikkelen som viser alle registrerte opplysninger om en matrikkelenhet ved oppgitt dato.

Om fullstendighet og nøyaktighet i matrikelbrevet

Matrikkelen ble etablert ved konvertering av data fra tidligere registre. Det kan variere hvor gode disse dataene er med hensyn på fullstendighet og nøyaktighet. I enkelte tilfeller kan grensepunkt og grenselinjer mangle helt eller delvis eller være feil registrert. Det kan også være feil og mangler ved registrert bygnings- og adresseinformasjon. Fullstendighet og stedfestingsnøyaktighet er generelt bedre innenfor enn utenfor tettbygd strøk. Vær oppmerksom på at for mange matrikkelenheter og bygg hefter usikkerhet ved arealet som oppgis.

For utfyllende informasjon: www.kartverket.no/matrikelbrev

Matrikkelenhet

Matrikkelenhetstype: Grunneiendom
Bruksnavn:
Etableringsdato: 06.02.2015
Skyld: 0
Er tinglyst: Ja
Har festegrunner: Nei
Er seksjonert: Nei

Arealrapport

Tekst
Beregna areal for 137 / 778
Areal (m2) 882,9
Kommentar

Eierforhold

Tinglyste eierforhold

Rolle	Status	Føds.d./org.nr	Navn	Bruksenhet	Adresse	Andel
Hjemmelshaver		040972	LUCZAK ALEKSANDRA EWA		ISDALSTØBAKKEN 92	1 / 2
Hjemmelshaver		220968	LUCZAK MAREK		5916 ISDALSTØ ISDALSTØBAKKEN 92 5916 ISDALSTØ	1 / 2

Forretninger

Forretningstype	Arsak til feilretting	Tinglysingsstatus	Tinglysingsstatusdato	Forretningsdato	Matrikkelføringsdato	Signatur
Annen forretningstype			28.10.2014	28.10.2014	1263nye	
Annen forretningstype					Arealendring	0
Oppmålingsforretning	Tinglyst		11.02.2015	28.10.2014	1263nye	
					Arealendring	-882,9
					Arealendring	882,9

Bygning og bygningsendring

Bygningsnr: 176 248 491

Løpenr:

Bygningsendringstype: Våningshus

Næringsgruppe: Tatt i bruk

Bygningsstatus: Tatt i bruk

Energikilder:

Bebygd areal: 0

Bruksareal bolig: 0

BRA annet: 0

Bruksareal totalt: 0

Alternativt areal: 0

Alternativt areal 2: 0

Oppvarming:

Ant. boliger: 1

Ant. etasjer: 1

Vannforsyning:

Avløp: 0

Har heis: 0

0

Nei

Datoer:

Rammefillatelse:

Igangsettingstillatelse:

Tatt i bruk:

Midl. brukstillatelse:

Ferdigattest:

Etasje

Etasje H01 1

Antall boenheter 1

BRA bolig 0.0

BRA annet 0.0

BRA totalt 0.0

Bruksenheter

Adresse

1238 Isdalstøbakken 92

Bruksenhetsnummer

H0101

Bruksenhetstype

Bolig

Bruksareal

0

Ant. rom

0

Kjøkkentilgang

0

Bad

0

WC

0

Matrikkelenhet

137778

Oversiktskart for 137 / 778

Målestokk 1:1 000
EUREF89 UTM Sone 32

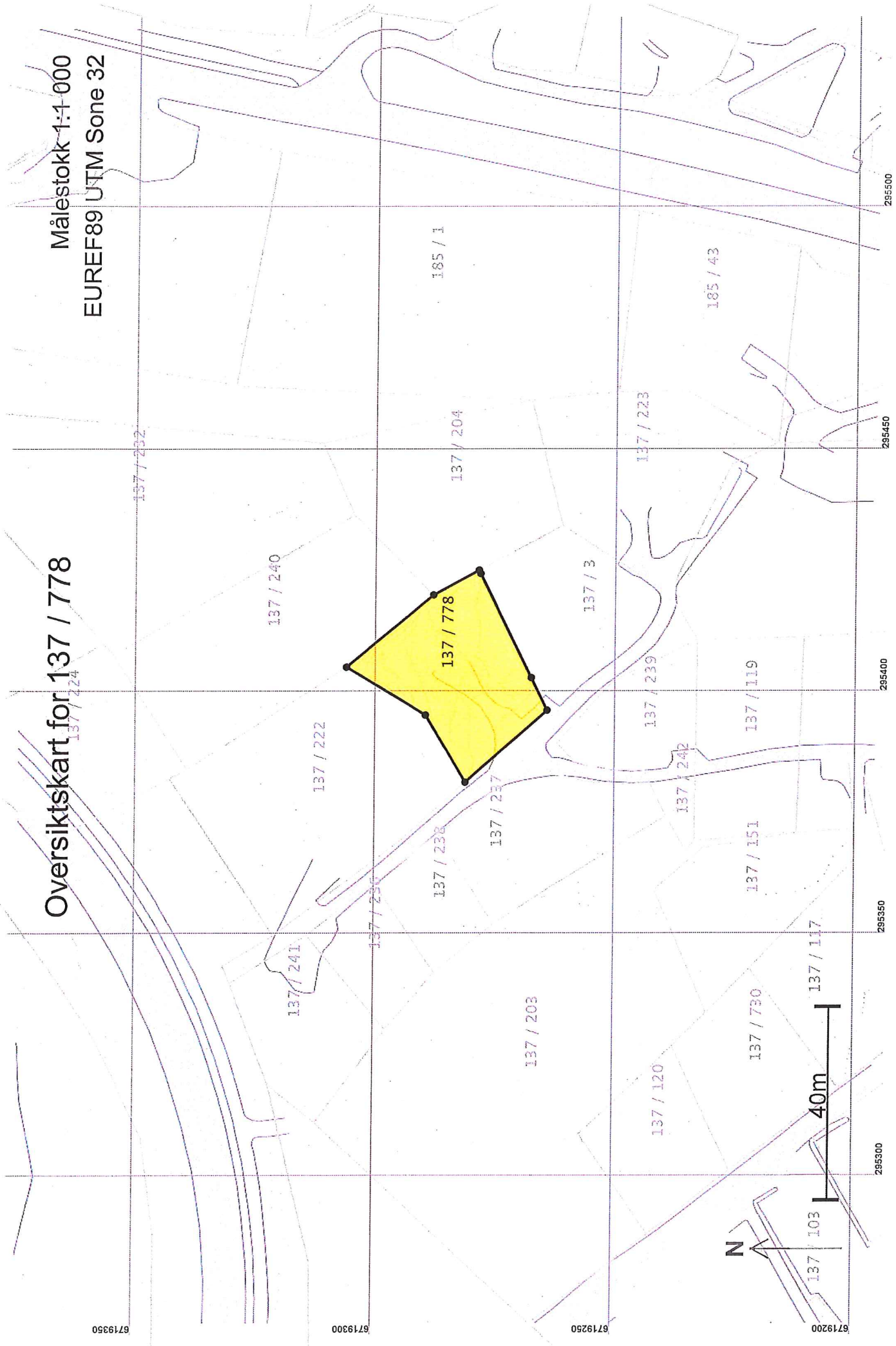

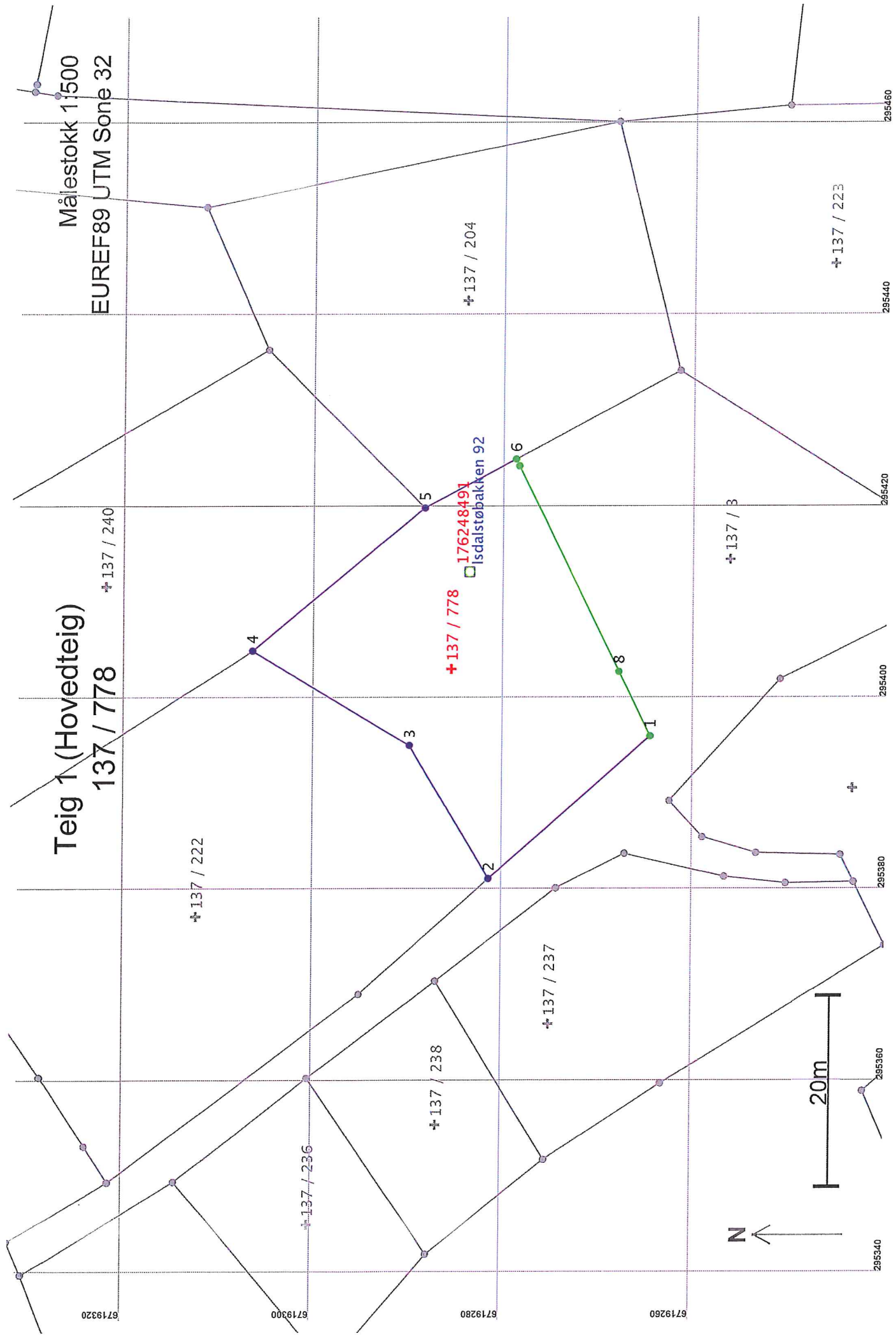

Areal og koordinater

Areal: 882,9

Arealmerknad:

Representasjonssystem: EUREF89 UTM Sone 32

Nord: 6719286







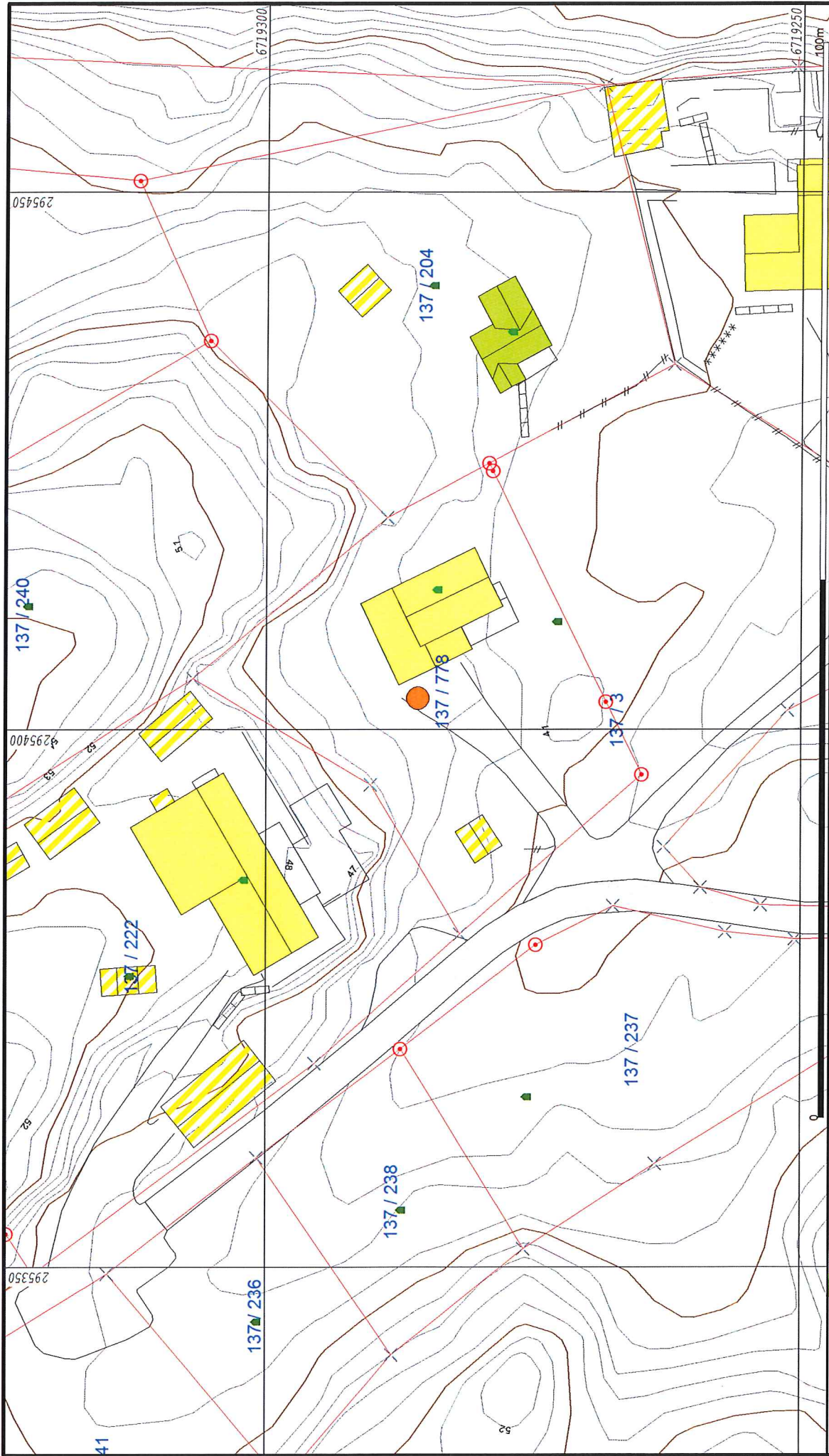





Øst: 295403

Grensepunkt / Grenselinje**Ytre avgrensing**

Løpenr	Nord	Øst	Grensemerke nedsatt i / Lengde Hjelpelinjetype	Grensepunkttype / Hjelpelinjetype	Målemetode	Nøyaktighet	Radius
1	6719264,87	295395,84	Ikke spesifisert Umerket		96 GPS kinematisk (Real time kinematic)	13	
			22,54 Ikke hjelpelinje				
2	6719281,81	295380,97	Fjell Offentlig godkjent grensemerke		12 Terrengmålt: Teodolitt med elektronisk avstandsmåler	37	
			16,27 Ikke hjelpelinje				
3	6719290,26	295394,87	Fjell Offentlig godkjent grensemerke		12 Terrengmålt: Teodolitt med elektronisk avstandsmåler	36	
			19,34 Ikke hjelpelinje				
4	6719306,87	295404,78	Fjell Kors		12 Terrengmålt: Teodolitt med elektronisk avstandsmåler	36	
			23,47 Ikke hjelpelinje				
5	6719288,74	295419,69	Fjell Kors		12 Terrengmålt: Teodolitt med elektronisk avstandsmåler	36	
			10,83 Ikke hjelpelinje				
6	6719279,19	295424,78	Ikke spesifisert Umerket		69 Beregnet	13	
			0,78 Ikke hjelpelinje				
7	6719278,84	295424,08	Fjell Offentlig godkjent grensemerke		96 GPS kinematisk (Real time kinematic)	13	
			23,97 Ikke hjelpelinje				
8	6719268,23	295402,58	Fjell Offentlig godkjent grensemerke		96 GPS kinematisk (Real time kinematic)	14	
			7,53 Ikke hjelpelinje				



	Lindås kommune Geodata avdeling	
	882,9 m ²	Gnr 137 bnr 778
Dato: 2014.10.28 Sign: LieI	Målestokk 1:500	

-  Målte Grenser
-  Registrerte Grenser
-  Udefinert grenser
-  Terrengmålte grense
-  Konstruert grensepunkt
-  Bolig
-  Bustad m/leilighet
-  Våningshus
-  Store bustader
-  Hytte/feriehuis
-  Garasje/uthus
-  Industri/lager
-  Andre bygg

Beliggenhet og høyder må oppfattes som orienterende.