



	Avløp felles		Udefinert grenser		Hytte/feriehus
	Drensledning		Terrengmålte grense		Garasje/uthus
	Overvann		Konstruert grensepunkt		Industri/lager
	Pumpeledning spillvann		Bolig		Andre bygg
	Pumpeledning vann		Bustad m/leilighet		
	Spillvann		Væningshus		
	Vannledning		Storre bustader		

Beliggenhet og høyder må oppfattes som orienterende.



Lindås kommune
VVA avdeling

Dato: 2015.02.23
Sign: liru



Målestokk
1:500

Ny avkjørste - Jordbruksveg

← Grenselinje mellom gnr 89/3 - Haugsmyr
og 92/4 Trøland.

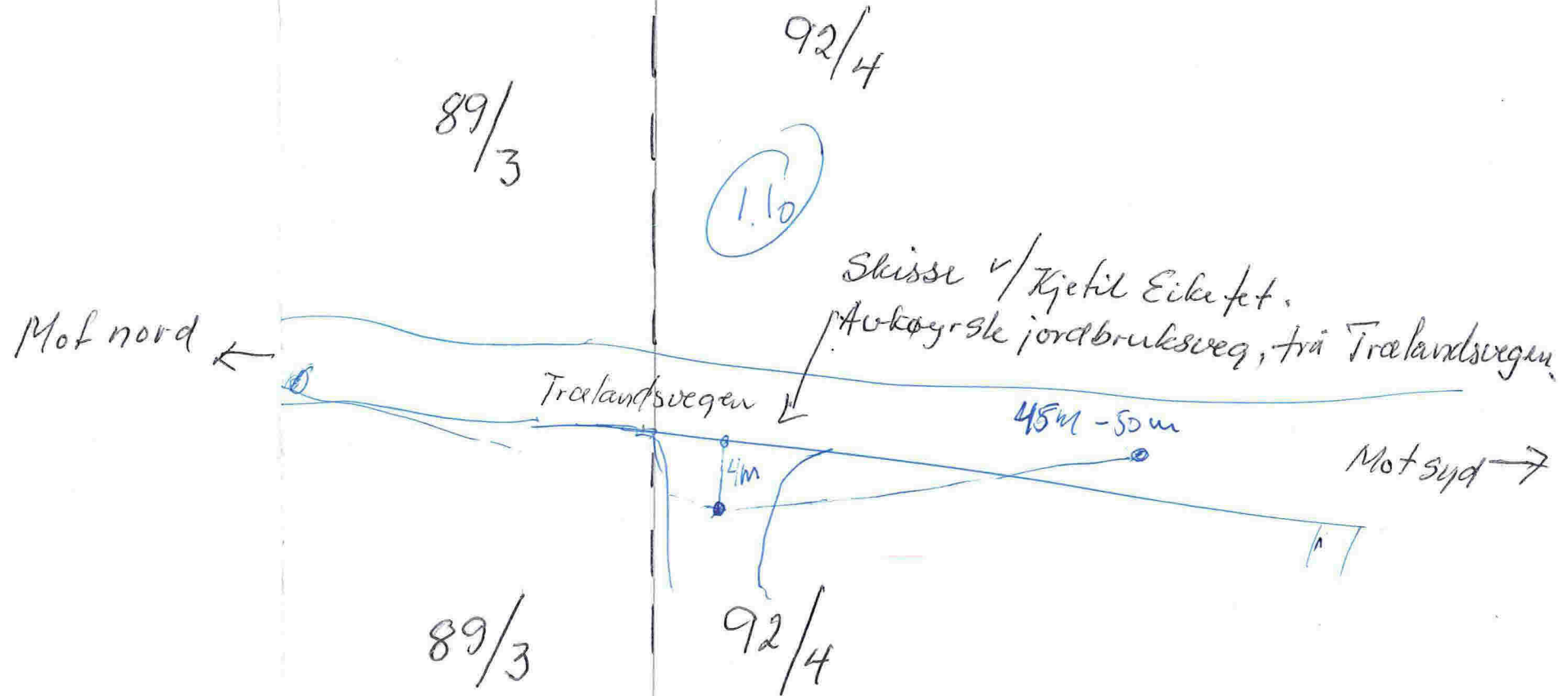

70-80 m slett
til kvar side

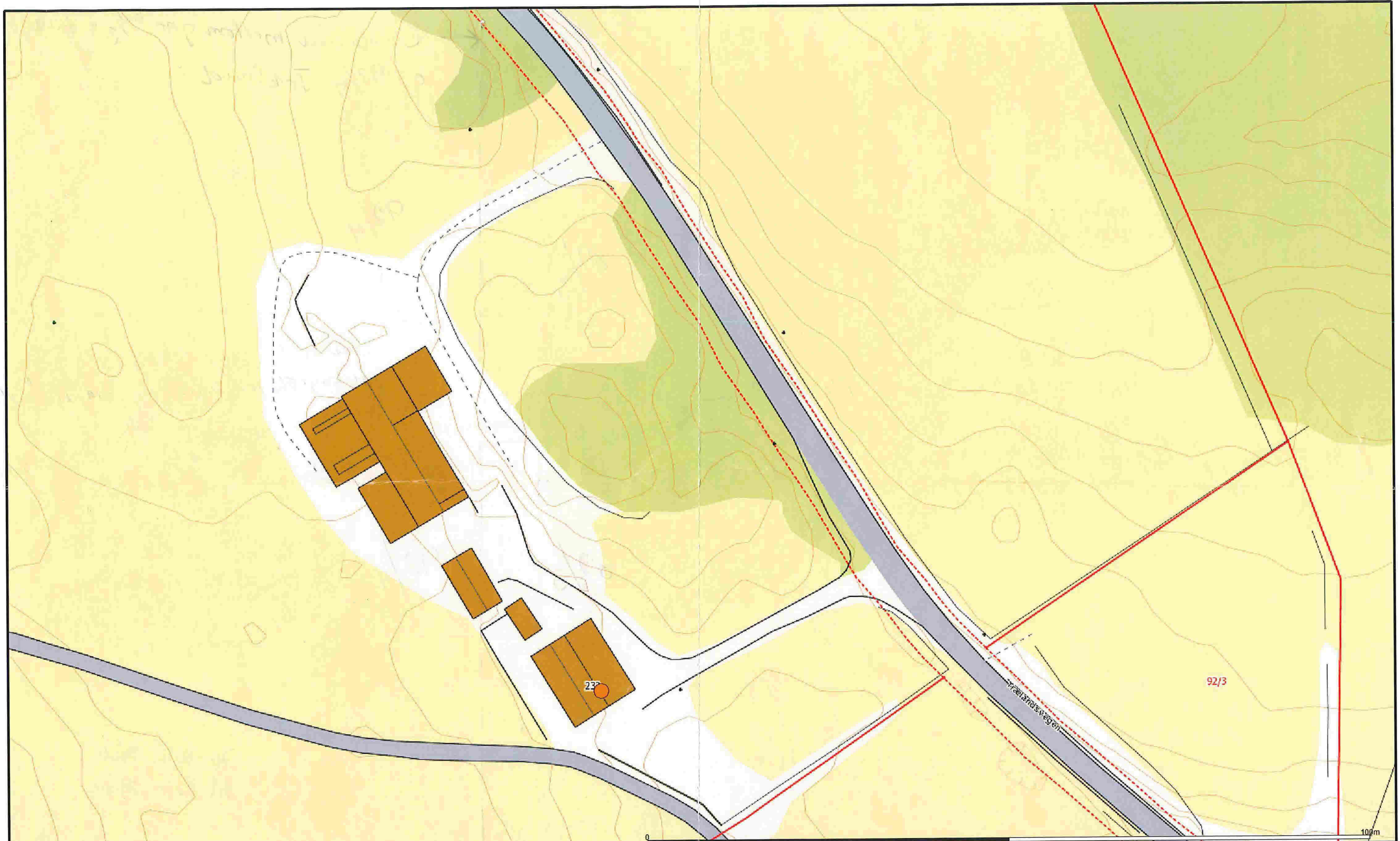

- | | | |
|--------------------------|----------------------|--------------|
| — Målte Grenser | ■ Bustad m/leilighet | ■ Andre bygg |
| - - Registrerte Grenser | ■ Våningshus | |
| ⋈ Udefinert grense | ■ Storre bustader | |
| ⋈ Terrengmålte grense | ■ Hytte/feriehus | |
| ⋈ Konstruert grensepunkt | ■ Garasje/uthus | |
| ■ Bolig | ■ Industri/lager | |

Beliggenhet og høyder må oppfattes som orienterende.

Kartet som Eikefet traddde med seg under synfaring, var ikke "laugt" nok. Sjå skisse på baksida.



Lindås kommune
Geodata avdeling
MARTIN TRELAND

dato: 2015.01.30
sign: likj

TRÆLANDSVEGEN 232



Målestikk
1:500