



Rørleggjarmelding

Skjemaet skal nytast ved arbeid som vedkjem tilknytning til kommunale vass- og avlaupsleidningar, og private anlegg.

Utfylt skjema skal sendast:

Lindås kommune
Teknisk drift, VA-avdelinga,
Kvernhusmyrane 20
5914 ISDALSTØ

Før arbeidet vert sett i gang skal det liggje føre kommunal godkjenning av denne rørleggjarmeldinga og pålagt tilkoplingsgebyr skal vere innbetalt til kommunen.

Gjeld byggjearbeid på følgjande eigedom:

Gnr/Bnr.: 45/6	Adressa til eigedommen: Steffen
-------------------	------------------------------------

Utførande røyrleggjar:

Føretaksnamn: Stendal VUS AS	Blombakken 1
Adresse: 5911 Alversund	Tlf:
Kontaktperson: Thorstein Stendal	Mobiltlf. (kontaktperson) 906 22 713

Arbeidet vil føregå i perioden/type anlegg:

Frå og med dato: 27/2-15	Til og med dato: 31/12-15
<input type="checkbox"/> Offentleg anlegg	<input checked="" type="checkbox"/> Privat anlegg
<input type="checkbox"/> Tilkopl. Vatn	<input type="checkbox"/> Tilkopl. Avl

barehull og minirensanlegg

Teikningar vedlagt:

<input type="checkbox"/> Situasjonsplan	<input type="checkbox"/> Kjellarplan	Tal teikningar vedlagt:
<input type="checkbox"/> Installasjonsteikning	<input type="checkbox"/> Etasjerplan	
<input type="checkbox"/> Andre teikningar, gje om kvilke slag		

Merknadar:

--





LINDÅS-KOMMUNE

Eining for Teknisk drift

I Lindås kommune gjeld KS "Standard abonnementsvilkår for vann og avløp" Disse er delt i "Administrative bestemmelser" og i "Tekniske bestemmelser". Føretak som skal utføre arbeid på sanitæranlegg i Lindås kommune, skal være kjent med dette reglementet. I tillegg har Lindås kommune sin eigen VA norm. www.va-norm.no

Nokre viktige punkt i forhold til regelverket:

1. Lågast tillatne kjellargolvshøgde vert fastsett av stikkleidningen sin lengde, fall og andre krav i abonnementsvilkåra. Det skal alltid vere minst 90 cm mellom kjellargolv og/ eller vasstand i lavast monterte vasslås, og innvendig topp hovudleidning, målt i stikkleidningen sitt forgreiningspunkt på hovudleidningen. Aldri lågare enn kote + 3,00.
2. Dersom det må nyttast trykkauking/ reduksjonsventil grunna for lågt eller for høgt trykk, er det konsulent/ ansvarleg søkjar/ røyrleggjar/ abonnent sitt ansvar å undersøkje om det er naudsynt, og utførande røyrleggjar / abonnent sitt ansvar å sørgja for å koste dette. Utforming av anlegg for trykkauke skal beskrivast/ teiknast og godkjennast spesielt, før endeleg tilknytning vert utført.

Som utførande er eg kjend med dei vilkår som vedkjem tilknytning til kommunale vass- og avlaupsleidningar i Lindås kommune.

Alversund 27/2-15 Heidi Meland

Stad, dato og underskrift utførande røyrleggjar

Som eigar av anlegg/ eigedom vil eg rette meg etter dei til ei kvar tid gjeldande sanitær- og avgiftsføresegner i Lindås kommune.

Stad, dato og underskrift eigar av anlegg/ eigedom:

Røyrleggarmeldinga må vere komplett utfylt, ha to underskrifter og alle vedlegg innlevert for handsaming vert utført.



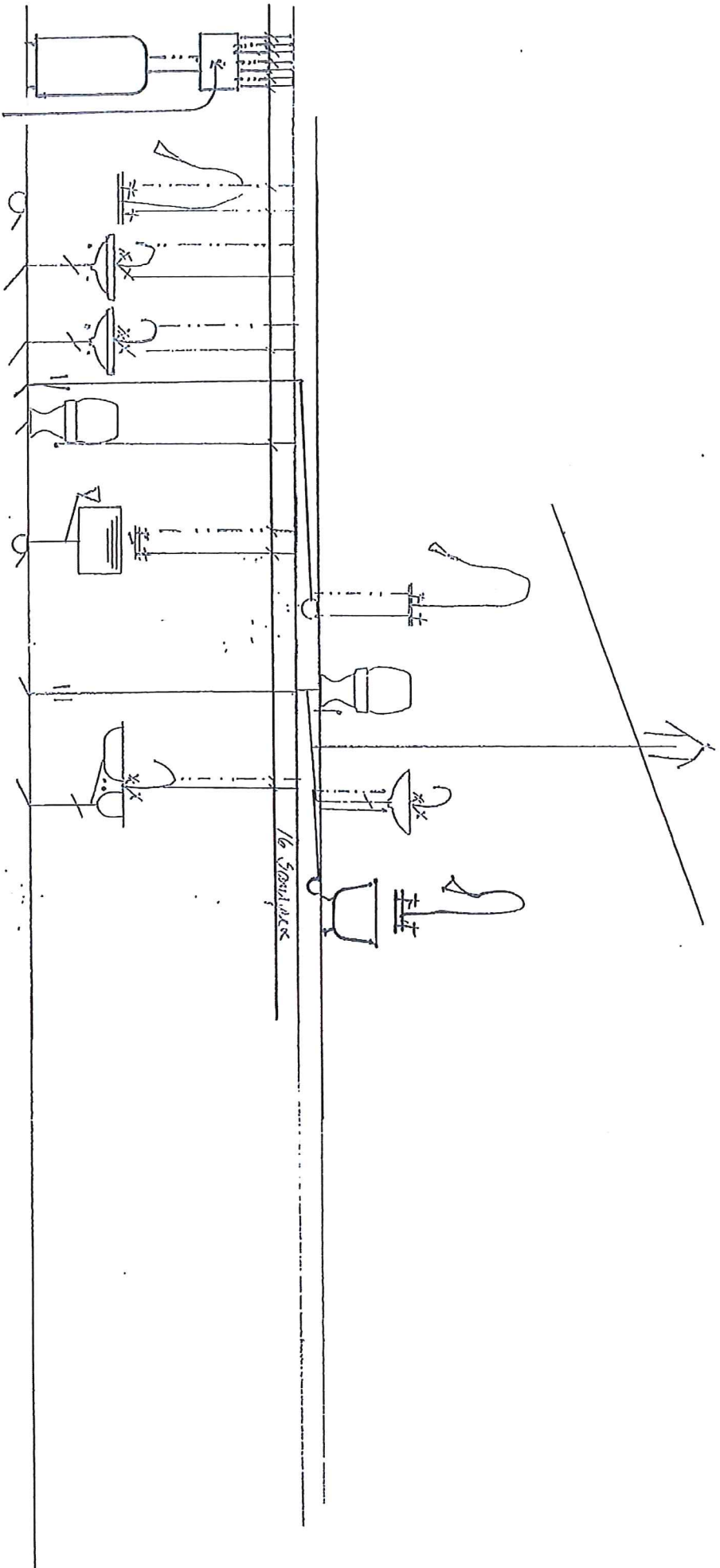

Applelegjerivra Gnr 45 Bnr 6

Randi og Frode Flaaland

Ence bolig

1971-2015 Stenlev Stenlev



Stendal VS AS

Blombakken 1 - 5911 ALVERSUND

E-post: sten-vs@online.no

Org.nr. 980 626 180

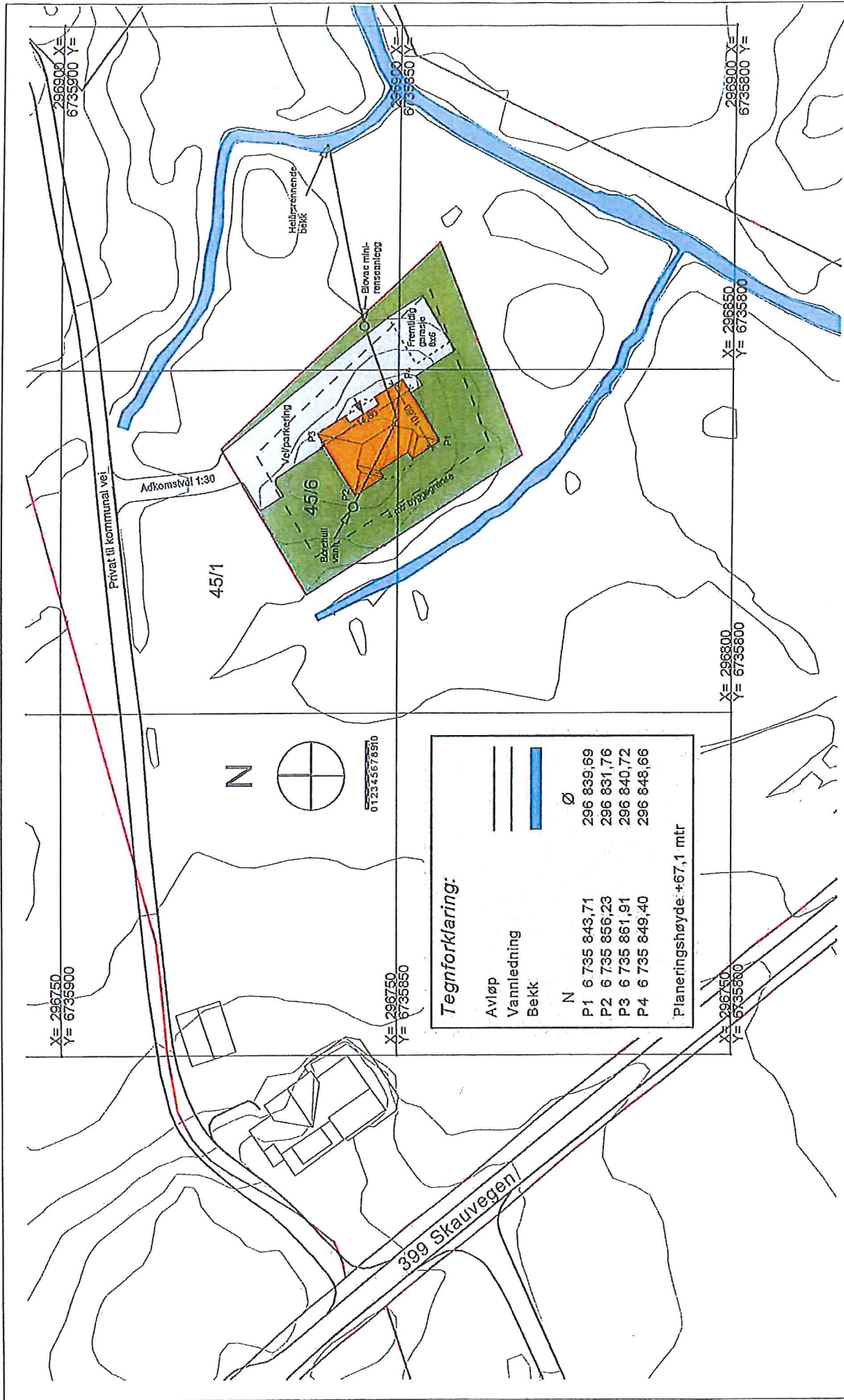

Tegnforklaring:

Avløp	Ø	296 839,69
Vannledning	—	296 831,76
Bekk	—	296 840,72
N	P1	6 735 843,71
	P2	6 735 856,23
	P3	6 735 861,91
	P4	6 735 849,40

Planeringshøyde +67,1 mtr

PROSJEKT
 Randi Sletten & Frode Fløesland, bolig, "spesial"
 Lindås Kommune, Myking
 Skauvegen 403, gnr 45 bnr 6

TEGNINGSINNHOLD
 Situasjonsplan

TILGJENN
 101
 TEGNET DATO
 120115

SIGN
 DSS
 PROSJEKTNR
 MÅL
 1:500
 RELEV

Lindåsvegen 154
 5914 Isdalstid
 Mob 977 89 719

