

Søknad om tillatelse til tiltak

etter plan- og bygningsloven § 20-1

 Rammetillatelse

 Eit-trinns søknadsbehandling

Oppfylles vilkårene for 3 ukers saksbehandling, jf. § 21-7 annet ledd?

 Ja Nei

Søknad om ansvarsrett for ansvarlig søker

Foreligger sentral godkjenning?

Hvis nei, vedlegg byggblankett 5159.

 Ja Nei

Berører tiltaket eksisterende eller fremtidige arbeidsplasser?

 Ja Nei

Hvis ja, skal samtykke innhentes fra Arbeidstilsynet før igangsettelse av tiltaket. Byggblankett 5177 med vedlegg.

Berører tiltaket byggverk oppført før 1850, jf. Kulturminneloven § 25, andre ledd?

 Ja Nei

Hvis ja, skal uttalelse fra fylkeskommunen forelegges før igangsettelse av tiltaket.

Opplysninger gitt i søknad eller vedlegg til søknaden, herunder oppretting eller endring av matrikkelenhet, vil bli registrert i matrikkelen.

Søknaden gjelder							
Elendom / byggested	Gnr.	Bnr.	Festnr.	Seksjonsnr.	Bygningsnr.	Bolignr.	Kommune
	123	95					Lindås
Planlagt bruk/formål	Adresse				Postnr.	Poststed	
	Storhaugen 34				5955	Lindås	
Tiltakets art pgl §20-1 (flere kryss mulig)	<input checked="" type="checkbox"/> Bolig		<input type="checkbox"/> Fritidsbolig		<input type="checkbox"/> Garasje		<input type="checkbox"/> Annet:
	Nye bygg og anlegg		<input checked="" type="checkbox"/> Nytt bygg *)		<input type="checkbox"/> Parkeringsplass *)		<input type="checkbox"/> Anlegg <input type="checkbox"/> Veg <input type="checkbox"/> Vesentlig terrenginngrep
	Endring av bygg og anlegg		<input type="checkbox"/> Tilbygg, påbygg, underbygg *)		<input type="checkbox"/> Fasade		<input type="checkbox"/> Anlegg
	Endring av bruk		<input type="checkbox"/> Bruksendring		<input type="checkbox"/> Reparasjon		<input type="checkbox"/> Ombygging <input type="checkbox"/> Anlegg
	Riving		<input type="checkbox"/> Hele bygg *)		<input type="checkbox"/> Deler av bygg *)		<input type="checkbox"/> Anlegg
	Bygn. tekn. Installasj. **)		<input type="checkbox"/> Nye anlegg *)		<input type="checkbox"/> Endring		<input type="checkbox"/> Reparasjon
	Endring av bruksenhet i bolig		<input type="checkbox"/> Oppdeling		<input type="checkbox"/> Sammenføyning		
	Innhegning, skilt		<input type="checkbox"/> Innhegning mot vegg		<input type="checkbox"/> Reklame, skilt, innretning e.l.		
	Oppretting/endring av matrikkelenhet ***)		<input type="checkbox"/> Grunneiendom *)		<input type="checkbox"/> Anleggseiendom		<input type="checkbox"/> Festegrunn over 10 år <input type="checkbox"/> Arealoverføring
			*) Byggblankett 5175 fylles ut og vedlegges. (Vedlegg gruppe A)		**) Gjelder kun når installasjonen ikke er en del av et større tiltak.		***) Unntatt fra krav om ansvarsrett. Behandles etter matrikkelloven. Registrert eier underskriver i feltet for tiltakshaver.

Vedlegg			
Beskrivelse av vedlegg	Gruppe	Nr fra - til	Mer relevant
Opplysninger om tiltakets ytre rammer og bygningsspesifikasjon (Byggblankett 5175)	A	1 - 1	<input type="checkbox"/>
Dispensasjonssøknad (begrunnelse/vedtak) (pbl kap. 19)	B	-	<input checked="" type="checkbox"/>
Nabovarsling (Kvittering for nabovarsel/Opplysninger gitt i nabovarsel/nabomerknader/kommentarer til nabomerknader)	C	1 - 2	<input type="checkbox"/>
Situasjonsplan, avkjørselsplan bygning/elendom	D	1 - 2	<input type="checkbox"/>
Tegninger	E	1 - 8	<input type="checkbox"/>
Redegjørelser/kart	F	-	<input checked="" type="checkbox"/>
Søknad om ansvarsrett/gjennomføringsplan	G	1 - 9	<input type="checkbox"/>
Boligspesifikasjon i Matrikkelen	H	-	<input checked="" type="checkbox"/>
Uttalelse/vedtak fra annen offentlig myndighet	I	-	<input checked="" type="checkbox"/>
Rekvisisjon av oppmålingsforretning	J	-	<input checked="" type="checkbox"/>
Andre vedlegg	Q	-	<input checked="" type="checkbox"/>

Erklæring og underskrift			
Ansvarlig søker bekrefter at hele tiltaket belegges med ansvar, og dekker kravene i henhold til plan- og bygningsloven. En er kjent med reglene om straff og sanksjoner i pbl kap. 32 og at det kan medføre reaksjoner dersom det gis uriktige opplysninger.			
Ansvarlig søker for tiltaket		Tiltakshaver	
Foretak	Org. nr.	Navn	
MAJO EIGEDOM AS	986462929	Jan Åke Kolås	
Adresse		Adresse	
Lindåsvegen 154		Storhaugen 14 D	
Postnr	Poststed	Postnr	Poststed
5914	Isdalstø	5955	Lindås
Kontaktperson	Telefon	Eventuelt organisasjonsnummer	
magnus helges	97709118	97709118	
E-post	E-post Telefon (dagtid)		
magnus.helgesen@boligpartner.no			
Dato	Underskrift	Dato	Underskrift
03.03.2015		03.03.2015	
Gjentas med blokkbokstaver	Gjentas med blokkbokstaver		
MAGNUS HELGESEN	JAN ÅKE KOLAAS		

Bygningstypokoder

BOLIG

Dersom bruksarealet til bolig er større enn bruksarealet til annet enn bolig, velges bygningstype kodet innen hovedgruppen "Bolig" (111-193). Ved valg av bygningstype velges den med størst andel av arealet innen hovedgruppen.

Enebolig	Store boligbygg	Frilidsbolig
111 Enebolig	141 Stort fritliggende boligbygg på 2 et.	161 Hytter, sommerhus ol. frilidsbygg
112 Enebolig med hybel/solhverfeteilighet	142 Stort fritliggende boligbygg på 3 og 4 et.	162 Helårsbolig som benyttes som frilidsbolig
113 Våningshus	143 Stort fritliggende boligbygg på 5 et. eller mer	163 Våningshus som benyttes som frilidsbolig
Tomannsbolig	144 Store sammenbygde boligbygg på 2 et.	Kola, selerhus og lignende
121 Tomannsbolig, vertikaldelt	145 Store sammenbygde boligbygg på 3 og 4 et.	171 Selerhus, sel, torbu og lignende
122 Tomannsbolig, horisontaldelt	146 Store sammenbygde boligbygg på 5 et. eller mer	172 Skogs- og utmarkskola, gammle
123 Våningshus, tomannsbolig, vertikaldelt	Bygning for bofellesskap	Garasje og uthus til bolig
124 Våningshus tomannsbolig, horisontaldelt	151 Bo- og servicecenter	181 Garasje, uthus, annekst til bolig
Rekkehus, kjedehus, andre småhus	152 Studenthjem/studentboliger	182 Garasje, uthus, annekst til frilidsbolig
131 Rekkehus	159 Annen bygning for bofellesskap *	Annen boligbygning
133 Kjede-/atriumhus		193 Boligbrakker
135 Terrassehus		199 Annen boligbygning (sekundærbolig reindrkt)
136 Andre småhus med 3- boliger eller flere		

ANNET

Dersom bruksarealet ikke omfatter bolig eller bruksarealet til bolig er mindre enn til annet, velges bygningstype kodet innen "Annet" (211-840) ut fra hovedgruppen som samlet utgjør det største arealet. Ved valg av bygningstype velges den med størst andel av arealet innen hovedgruppen.

INDUSTRI OG LAGER	Garasje- og hangarbygning	Idrettsbygning
Industribygning	431 Parkeringshus	651 Idrettshall
211 Fabrikbygning	439 Annen garasje-/hangarbygning *	652 Ishall
212 Verktedsbygning	Veg- og trafikktilsynsbygning	653 Svømmehall
214 Bygning for renseanlegg	441 Trafikktilsynsbygning *	654 Tribune og idrettsgarderobe
216 Bygning for vannforsyning	449 Annen veg- og biltilsynsbygning *	655 Helsestudio
219 Annen industribygning *	HOTELL OG RESTAURANT	659 Annen idrettsbygning *
Energiforsyningsbygning	Hotellbygning	Kulturhus
221 Kraftstasjon (> 15 000 kVA)	511 Hotellbygning	661 Kino-/teater-/opera-/konserthall
223 Transformatorstasjon (> 10 000 kVA)	512 Hotellbygning	662 Samfunnshus, grendehus
229 Annen energiforsyning *	519 Annen hotellbygning *	663 Diskotek
Lagerbygning	Bygning for overnatting	669 Annen kulturhus *
231 Lagerhall	521 Høstplis, pensjonat	Bygning for religiøse aktiviteter
232 Kjøle- og fryselager	522 Vandrer-/feriehjem	671 Kirke, kapell
233 Sjøbygning	523 Appartement	672 Bedehus, menighetshus
239 Annen lagerbygning *	524 Camping/utleietytte	673 Krematorium/gravkapell/bårhus
Fiskeri- og landbruksbygning	529 Annen bygning for overnatting *	674 Synagoge, moske
241 Hus for dyr/landbruk, lager/sjø	Restaurantbygning	675 Kloster
243 Veksthus	531 Restaurantbygning, kafébygning	679 Annen bygning for religiøse aktiviteter *
244 Driftbygning fiskefangst/oppdrett	532 Sentralkjøkken, kantinebygning	HELSE
245 Naust/fredskaps hus for fiske	533 Gatekjøkken, kioskbygning	Sykehus
248 Annen fiskeri- og fangstbygning	539 Annen restaurantbygning *	719 Sykehus *
249 Annen landbruksbygning *	KULTUR OG UNDERVISNING	Sykehjem
KONTOR OG FORRETHNING	Skolebygning	721 Sykehjem
Kontorbygning	611 Lekepark	722 Bo- og behandlingssenter
311 Kontor- og administrasjonsbygning, rådhus	612 Barnehage	723 Rehabiliteringsinstitusjon, kurbad
312 Bankbygning, posthus	613 Barne skole	729 Annen sykehjem *
313 Medisbygning	614 Ungdomsskole	Primærhelsebygning
319 Annen kontorbygning *	615 Kombinert barne- ungdomsskole	731 Kånakk, legekontor/senter/vekt
Forretningsbygning	616 Videregående skole	732 Helse-/sosialsenter, helsestasjon
321 Kjøpesenter, varehus	619 Annen skolebygning *	739 Annen primærhelsebygning *
322 Butikk/forretningsbygning	Universitets-, hogskole og forskningsbygning	FENGSEL, BEREDSKAP O.A.
323 Bensinstasjon	621 Universitet/hogskole m/auditorium, lesesal mv.	Fengselsbygning
329 Annen forretningsbygning *	623 Laboratoriebygning	819 Fengselsbygning *
330 Messe- og kongressbygning	629 Annen universitets-, hogskole og forskningsbygning *	Beredskapsbygning
SAMFERDSEL OG KOMMUNIKASJON	Museums- og biblioteksbygning	821 Politistasjon
Ekspedisjonsbygning, terminal	641 Museum, kunstgalleri	822 Brennstasjon, ambulansestasjon
411 Ekspedisjonsbygning, flyterminal, kontrolltårn	642 Bibliotek/mediatek	823 Fyrstasjon, busstasjon
412 Jernbane- og T-banestasjon	643 Zoologisk/etologisk hage (bygning)	824 Stasjon for radarovervåk. av fly-/skipstrafikk
415 Godsterminal	649 Annen museums-/biblioteksbygning *	825 Trafikkstrømbunker
416 Postterminal		829 Annen beredskapsbygning *
419 Annen ekspedisjon- og terminalbygning *		830 Monument
Telekommunikasjonsbygning		840 Offentlig toalett
429 Telekommunikasjonsbygning	<i>*) eller bygning som har nær tilknytning til flere slike bygninger</i>	

Opplysninger om tiltakets ytre rammer og bygningsspesifikasjon

Vedlegg til Byggblankett 5174

Beskrivelse av hvordan tiltaket oppfyller byggesaksbestemmelsene, planbestemmelsene og planvedtak etter plan- og bygningsloven (pbl) innenfor angitte områder

Opplysningene gjelder:						
Eiendom / byggested	Gnr.	Bnr.	Festerev.	Seksjonsnr.	Bygningsnr.	Bo/gnr. / Kommune
	123	95				Lindås
	Adresse			Postnr.	Poststed	
	Storhaugen 34			5955	Lindås	

Forhåndskonferanse	
Pbl § 21-1	Forhåndskonferanse er avholdt og referat foreligger <input type="checkbox"/> Ja <input checked="" type="checkbox"/> Nei

Dispensasjonssøknad og fravik fra TEK		
Pbl Kap. 19	Det søkes dispensasjon fra bestemmelsene i: (begrunnelse for dispensasjon gis på eget ark) <input type="checkbox"/> Plan- og bygningsloven med forskrifter <input type="checkbox"/> Kommunale vedtekter/ forskrifter til pbl <input type="checkbox"/> Arealplaner <input type="checkbox"/> Vegloven	Vedlegg nr. B -
Pbl § 31-2	<input type="checkbox"/> Det søkes om fravik fra TEK for eksisterende byggverk (pbl § 31-2) Redegjørelse i eget vedlegg	Vedlegg nr. B -

Arealdisponering						
Planstatus mv.	Søtt kryss for gjeldende plan <input type="checkbox"/> Arealdel av kommuneplan <input checked="" type="checkbox"/> Reguleringsplan <input type="checkbox"/> Bebyggelsesplan					
	Navn på plan Rissundet gbnr 123/65,67,69 mfl Reguleringsformål i arealdel av kommuneplan/reguleringsplan/bebyggelsesplan - beskriv bolig					
Velg aktuell kolonne iht. beregningsregel angitt i gjeldende plan *						
		%-BYA	BYA	%-BRA / %-TU	BRA	U-grad
a. Grad av utnyttning iht. gjeldende plan		%	m ²	40 %	m ²	
Tomtearealet	b. Byggeområde/grunneiendom **	m ²		833 m ²		m ²
	c. Ev. areal som trekkes fra iht. beregn.regler	- m ²		- 0 m ²		
	d. Ev. areal som legges til iht. beregn. regler					+ m ²
	e. Beregnet tomteareal (b - c) eller (b+d)	= m ²		= 833 m ²		= m ²
	Arealbenevmelser		m ² BYA	BYA	BRA	BRA
Grad av utnyttning	f. Beregnet maks. byggeareal iht. plan (jf. a og e.)	m ²	m ²	333 m ²	m ²	m ²
	g. Areal eksisterende bebyggelse	m ²	m ²	0 m ²	m ²	m ²
	h. Areal som skal rives	- m ²	- m ²	- 0 m ²	- m ²	- m ²
	i. Areal ny bebyggelse	+ m ²	+ m ²	+ 181 m ²	+ m ²	+ m ²
	j. Parkeringsareal på terreng	+ m ²	+ m ²	+ 36 m ²	+ m ²	
	k. Areal byggesak	= m ²	= m ²	= 217 m ²	= m ²	= m ²
	Beregnet grad av utnyttning (jf. e. og k.) ***	%	m ²	26,05 %		m ²
Bygningsopplysninger som føres i Matrikkelen	l. Åpne arealer som inngår i k		- m ²		- m ²	
	j. Parkeringsareal på terreng		- m ²		- m ²	
	m. Areal i matrikkelen = k-lj		= m ²		= m ²	= m ²
	Antall etasjer 1,5	Antall bruksenheter bolig 1	Bo/gnr m ²		Bo/gnr 181 m ²	Bo/gnr m ²
		Antall bruksenheter annet 0	Annet m ²		Annet 36 m ²	Annet m ²
Redegjørelser	* Skal beregning av utnyttingsgrad skje etter annen regel, beskriv nærmere					Vedlegg nr. D -
	** Dersom areal i rad b ikke er fremkommet av målebrev, beskriv nærmere					Vedlegg nr. D -
	*** Vis ev. underlag for beregningen av grad av utnyttning i vedlegg					Vedlegg nr. D -

Bygningsopplysninger som føres i matrikkelen		
Næringsgruppekode ^x	Oppgi kode for hvilken næring brukeren av bygningen tilhører. Bygninger som brukes til flere formål skal kodes etter den næringen som opptrar størst del av arealet. Unntak: Næringsgruppekode "X" skal kun brukes når bygget bare har areal til boligformål.	
Næringsgrupper - gyldige koder		
A Jordbruk, skogbruk og fiske B Bergverksdrift og utvinning C Industri D Elektrisitets-, gass-, damp- og varmtvannsforsyning E Vannforsyning, avløps- og renovasjonsvirksomhet F Bygge- og anleggsvirksomhet G Varehandel, reparasjon motorvogner H Transport og lagring	I Overnattings- og servicevirksomhet J Informasjon og kommunikasjon K Finansierings- og forsikringsvirksomhet L Omsetning og drift av fast eiendom M Faglig, vitenskapelig og teknisk tjenesteyting N Forretningsmessig tjenesteyting O Offentlig administrasjon og forsvar, og trygdeordninger underlagt offentlig forvaltning P Undervisning	Q Helse- og sosialtjenester R Kulturell virksomhet, underholdning og fritidsaktiviteter S Annen tjenesteyting T Lønnet arbeid i private husholdninger U Internasjonale organisasjoner og organer X Bolig Y Annet som ikke er bolig

Plassering av tiltaket		
Kan høyspent kraftlinje være i konflikt med tiltaket?	<input type="checkbox"/> Ja <input checked="" type="checkbox"/> Nei	Vedlegg nr. Q -
Hvis ja, må avklaring med berørt rettighetshaver være dokumentert		
Kan vann og avløpsledninger være i konflikt med tiltaket?	<input type="checkbox"/> Ja <input checked="" type="checkbox"/> Nei	Vedlegg nr. Q -
Hvis ja, må avklaring med berørt rettighetshaver være dokumentert		

Krav til byggegrunn (pbl § 28-1)		
Skal byggverket plasseres i område med fare for:		
Flom (TEK10 § 7-2)	Skal byggverket plasseres i flomutsatt område? <input checked="" type="checkbox"/> Nei <input type="checkbox"/> Ja Hvis ja, angi sikkerhetsklasse:	<input type="checkbox"/> F1 (liten konsekvens og sannsynlighet lavere enn 1/20 år) <input type="checkbox"/> F2 (middels konsekvens og sannsynlighet lavere enn 1/200 år) <input type="checkbox"/> F3 (stor konsekvens og sannsynlighet lavere enn 1/1000 år)
Skred (TEK10 § 7-3)	Skal byggverket plasseres i skredutsatt område? <input type="checkbox"/> Ja <input checked="" type="checkbox"/> Nei Hvis ja, angi sikkerhetsklasse:	<input type="checkbox"/> S1 (liten konsekvens og sannsynlighet lavere enn 1/100 år) <input type="checkbox"/> S2 (middels konsekvens og sannsynlighet lavere enn 1/1000 år) <input type="checkbox"/> S3 (stor konsekvens og sannsynlighet lavere enn 1/5000 år)
Andre natur- og miljøforhold (pbl § 28-1)	<input type="checkbox"/> Ja <input checked="" type="checkbox"/> Nei Dersom ja, beskriv kompensierende tiltak i vedlegg	Vedlegg nr. F -

Tilknytning til veg og ledningsnett		
Adkomst vegloven §§ 40-43 pbl § 27-4	Gir tiltaket ny/endret adkomst? <input type="checkbox"/> Ja <input checked="" type="checkbox"/> Nei	Tomta har adkomst til følgende veg som er opparbeidet og åpen for alminnelig ferdsel: <input type="checkbox"/> Riksveg/fylkesveg Er avkjøringsstillatelse gitt? <input type="checkbox"/> Ja <input type="checkbox"/> Nei <input checked="" type="checkbox"/> Kommunal veg Er avkjøringsstillatelse gitt? <input checked="" type="checkbox"/> Ja <input type="checkbox"/> Nei <input type="checkbox"/> Privat veg Er vegrett sikret ved tinglyst erklæring? <input type="checkbox"/> Ja <input type="checkbox"/> Nei
Vannforsyning pbl § 27-1	Tilknytning i forhold til tomte <input checked="" type="checkbox"/> Offentlig vannverk <input type="checkbox"/> Privat vannverk <input type="checkbox"/> Annen privat vannforsyning, innlagt vann <input type="checkbox"/> Annen privat vannforsyning, ikke innlagt vann	Beskriv
Avløp pbl § 27-2	Tilknytning i forhold til tomte <input checked="" type="checkbox"/> Offentlig avløpsanlegg <input type="checkbox"/> Privat avløpsanlegg	Skal det installeres vannklosett? Foreligger utslippstillatelse?
Overvann	Takvann/overvann føres til: <input type="checkbox"/> Avløpssystem <input checked="" type="checkbox"/> Terreng	

Løfteinnretninger		
Er det i bygningen løfteinnretninger som omfattes av TEK10? <input type="checkbox"/> Ja <input checked="" type="checkbox"/> Nei	Søkes det om slik innretning installert? <input type="checkbox"/> Ja <input checked="" type="checkbox"/> Nei	Hvis ja, kryss av: <input type="checkbox"/> Hels <input type="checkbox"/> Trappeheis <input type="checkbox"/> Løfteplattform <input type="checkbox"/> Rulletrapp eller rullende fortau

Vedlegg nr
c- /

Side
1 av

Nabovarsel kan enten sendes som rekommandert sending eller overleveres personlig mot kvittering. Ved personlig overlevering vil signatur gjelde som bekreftelse på at varslet er mottatt. Det kan også signeres på at man gir samtykke til tiltaket.

Tiltaket gjelder							
Eiendom / byggested	Gnr	Bnr	Festenr	Seksjonsnr.	Bymingsnr.	Bolignr.	Kommune
	123	95					Lindås
Adresse					Postnr	Poststed	
Storhaugen 34					5955	Lindås	

Nabo-/gjenboerielendom				Nabo-/gjenboerielendom ellerfester			
Gnr	Bnr	Festenr	Seksjonsnr.	Eier/festers navn			
123	122			Bente S Fivelsdal og Hogne Torbjørn Fivelsdal			
Adresse				Adresse			
Storhaugen 28				Storhaugen 28			
Postnr		Poststed		Postnr		Poststed	
5955		Lindås		5955		Lindås	
Personlig kvittering for			Dato	Sign.	Personlig kvittering for		
<input type="checkbox"/> mottatt varsel					<input type="checkbox"/> Samtykker i tiltaket		

Denne del klistres på kvittering
RR 1663 1045 6 NO

Nabo-/gjenboerielendom				Nabo-/gjenboerielendom ellerfester			
Gnr	Bnr	Festenr	Seksjonsnr.	Eier/festers navn			
123	123			Hogne Torbjørn Fivelsdal			
Adresse				Adresse			
Storhaugen				Storhaugen 28			
Postnr		Poststed		Postnr		Poststed	
5955		Lindås		5955		Lindås	
Personlig kvittering for			Dato	Sign.	Personlig kvittering for		
<input type="checkbox"/> mottatt varsel					<input type="checkbox"/> Samtykker i tiltaket		

Denne del klistres på kvittering
RR 1663 1046 0 NO

Nabo-/gjenboerielendom				Nabo-/gjenboerielendom ellerfester			
Gnr	Bnr	Festenr	Seksjonsnr.	Eier/festers navn			
123	94			Arnvald Audun Risøy			
Adresse				Adresse			
Storhaugen 48				Storhaugen 48			
Postnr		Poststed		Postnr		Poststedets reg.nr.	
5955		Lindås		5955		Lindås	
Personlig kvittering for			Dato	Sign.	Personlig kvittering for		
<input type="checkbox"/> mottatt varsel					<input type="checkbox"/> Samtykker i tiltaket		

Denne del klistres på kvittering
RR 1663 1047 3 NO

Nabo-/gjenboerielendom				Nabo-/gjenboerielendom ellerfester			
Gnr	Bnr	Festenr	Seksjonsnr.	Eier/festers navn			
123	80 og 130			Eivind Feste			
Adresse				Adresse			
Storhaugen 36				Storhaugen 36			
Postnr		Poststed		Postnr		Poststedets reg.nr.	
5955		Lindås		5955		Lindås	
Personlig kvittering for			Dato	Sign.	Personlig kvittering for		
<input type="checkbox"/> mottatt varsel					<input type="checkbox"/> Samtykker i tiltaket		

Denne del klistres på kvittering
RR 1663 1048 7 NO

Nabo-/gjenboerielendom				Nabo-/gjenboerielendom ellerfester			
Gnr	Bnr	Festenr	Seksjonsnr.	Eier/festers navn			
123	59 - 87 og 128			Lindås Tomteselskap as			
Adresse				Adresse			
Storhaugen				Hagellia 4			
Postnr		Poststed		Postnr		Poststedets reg.nr.	
5955		Lindås		5914		Isdalste	
Personlig kvittering for			Dato	Sign.	Personlig kvittering for		
<input type="checkbox"/> mottatt varsel					<input type="checkbox"/> Samtykker i tiltaket		

Denne del klistres på kvittering
RR 1663 1049 5 NO

Det er per dags dato innlevert rekommandert sending til ovennevnte adressater.

Samlet antall sendinger: 5

Sign.

124412

Dato: 5/2-15

Opplysninger gitt i nabovarsel sendes kommunen sammen med søknaden
(Gjenpart av nabovarsel)
plan- og bygningsloven av 27. juni 2008 nr. 71 § 21-3

Vedlegg nr
C- 2

Tiltak på eiendommen				
Gnr	Bnr	Festenr	Seksjonsnr.	Kommune
123	95			Lindås
Eiendom / byggested	Adresse			Postnr
	Storhaugen 34			5955
Eier/fester				Poststed
Jan Åke Kolås				Lindås

Det varsles herved om:				
<input checked="" type="checkbox"/> Nybygg	<input type="checkbox"/> Anlegg	<input type="checkbox"/> Endring av fasade	<input type="checkbox"/> Riving	
<input type="checkbox"/> Skilt/reklame	<input type="checkbox"/> Påbygg/tilbygg	<input type="checkbox"/> Innhegning mot vegg	<input type="checkbox"/> Bruksendring	
<input type="checkbox"/> Midlertidig bygning, konstruksjon eller anlegg	<input type="checkbox"/> Antennesystem	<input type="checkbox"/> Oppretting/ending av matrikkelenhet (eiendomsdelig) eller bortfeste	<input type="checkbox"/> Annet	
Dispensasjon etter plan- og bygningsloven kapittel 19				
<input type="checkbox"/> Plan- og bygningsloven med forskrifter	<input type="checkbox"/> Kommunale vedtekter	<input type="checkbox"/> Arealplaner	<input type="checkbox"/> Vegloven	Vedlegg nr B-
Arealdisponering				
<input type="checkbox"/> Arealdel av kommuneplan	<input checked="" type="checkbox"/> Reguleringsplan	<input type="checkbox"/> Bebyggelsesplan		
Navn på plan				

Beskriv nærmere hva nabovarslet gjelder:		Vedlegg nr Q-
oppføring av enebolig		

Spørsmål vedrørende nabovarsel rettes til:			
Foretak/tiltakhaver majo eiendom as			
Kontaktperson, navn Magnus Helgesen	E-post magnus.helgesen@boligpartner.no	Telefon	Mobil 97709118
Søknaden kan sees på hjemmeside: (ikke obligatorisk)			

Merknader sendes til		
Eventuelle merknader skal være mottatt innen 2 uker etter at dette varsel er sendt. Ansvarlig søker/tiltakhaver skal sammen med søknad sende innkomne merknader og redegjøre for evt. endringer.		
Navn Majo eiendom as	Postadresse Lindåsvegen 154	
Postnr 5914	Poststed Isdalstø	E-post magnus.helgesen@boligpartner.no

Vedlegg	Beskrivelse av vedlegg	Gruppe	Nr fra - til	Ikke relevant
Dispensasjonssøknad /vedtak		B	-	<input checked="" type="checkbox"/>
Situasjonsplan		D	1 - 2	<input type="checkbox"/>
Tegninger (snitt og fasade)		E	1 - 5	<input type="checkbox"/>
Andre vedlegg		Q	-	<input checked="" type="checkbox"/>

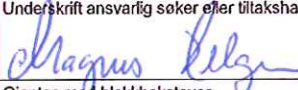
Underskrift		
Sted Isdalstø	Dato 04.02.2015	Underskrift ansvarlig søker eller tiltakhaver: 
		Gjentas med blokkbokstaver Magnus Helgesen



Tegnforklaring:

Avløp
 Vannledning

	N	Ø
P1	6 741 857,35	285 726,05
P2	6 741 865,03	285 723,16
P3	6 741 868,55	285 732,52
P4	6 741 860,87	285 735,41

Planeringshøyde +30,6

PROSJEKT
 Jan Åke Kolås, bolig Vegaardsheim "spesial"
 Risasjøen, 5955 Lindås
 Gnr: 123 Bnr: 95

TEGNINGSINNHOOLD
 Situasjonsplan

TEGN. NR
 101
 TEGNET DATO
 291214

SIGN
 ØS
 PROSJEKTR.
 KTR

MÅL
 1:500
 REV



Alver Design
 5911 Alversund
 Tlf 922 89 719

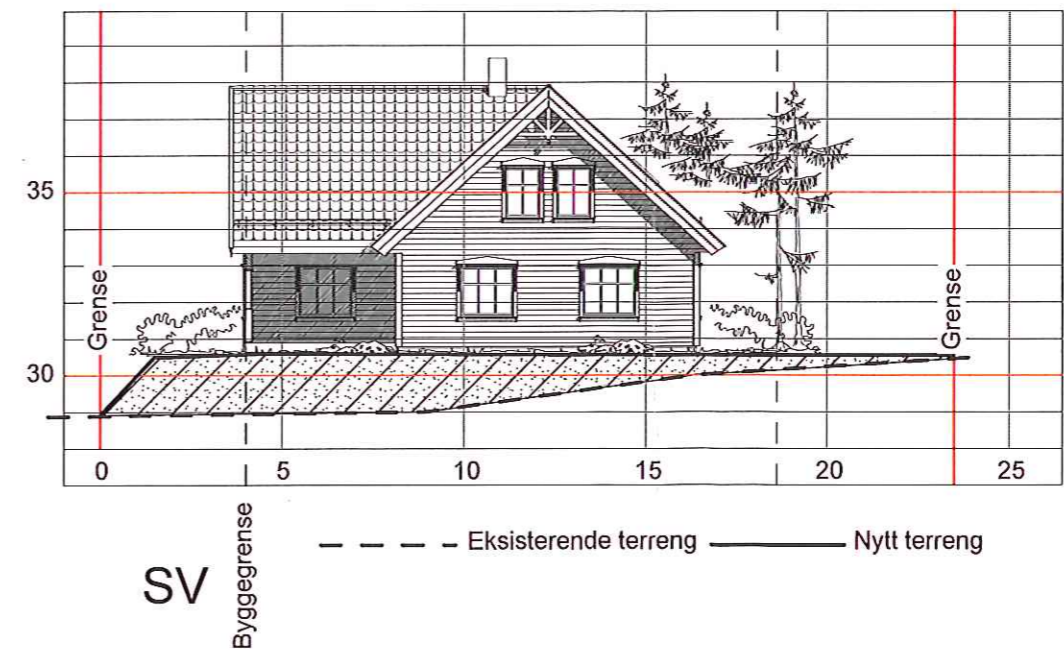
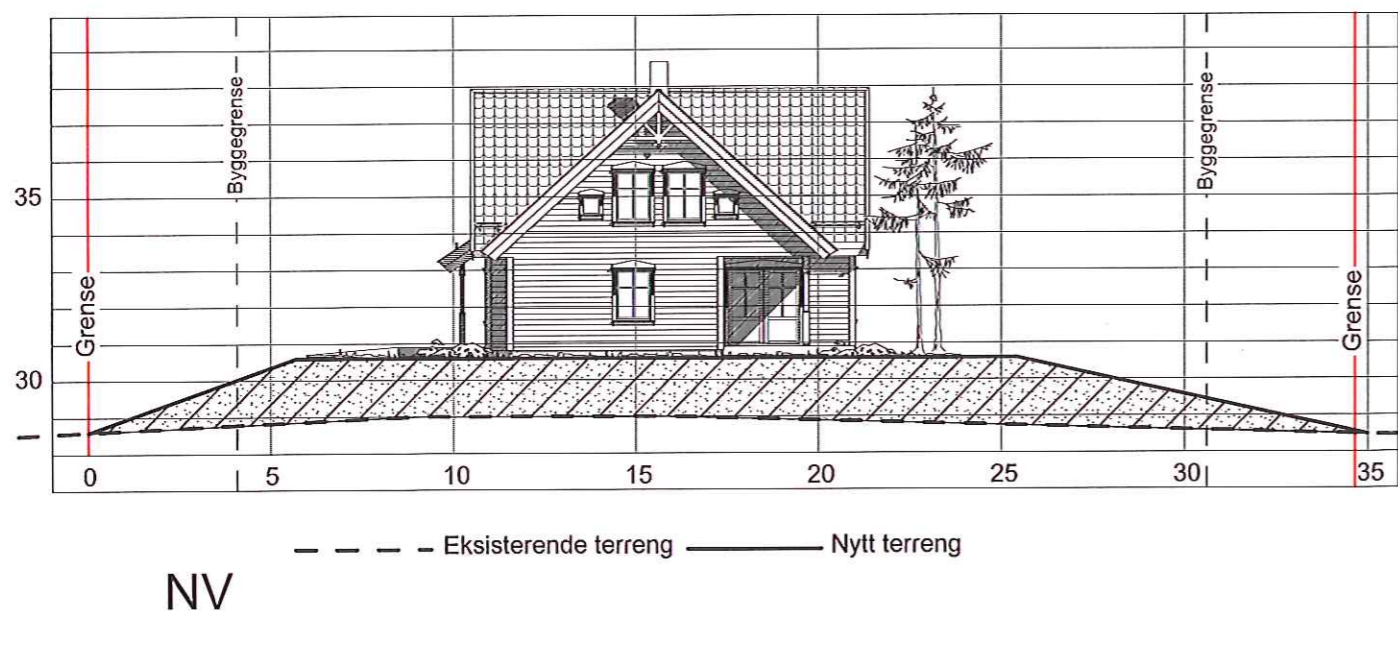
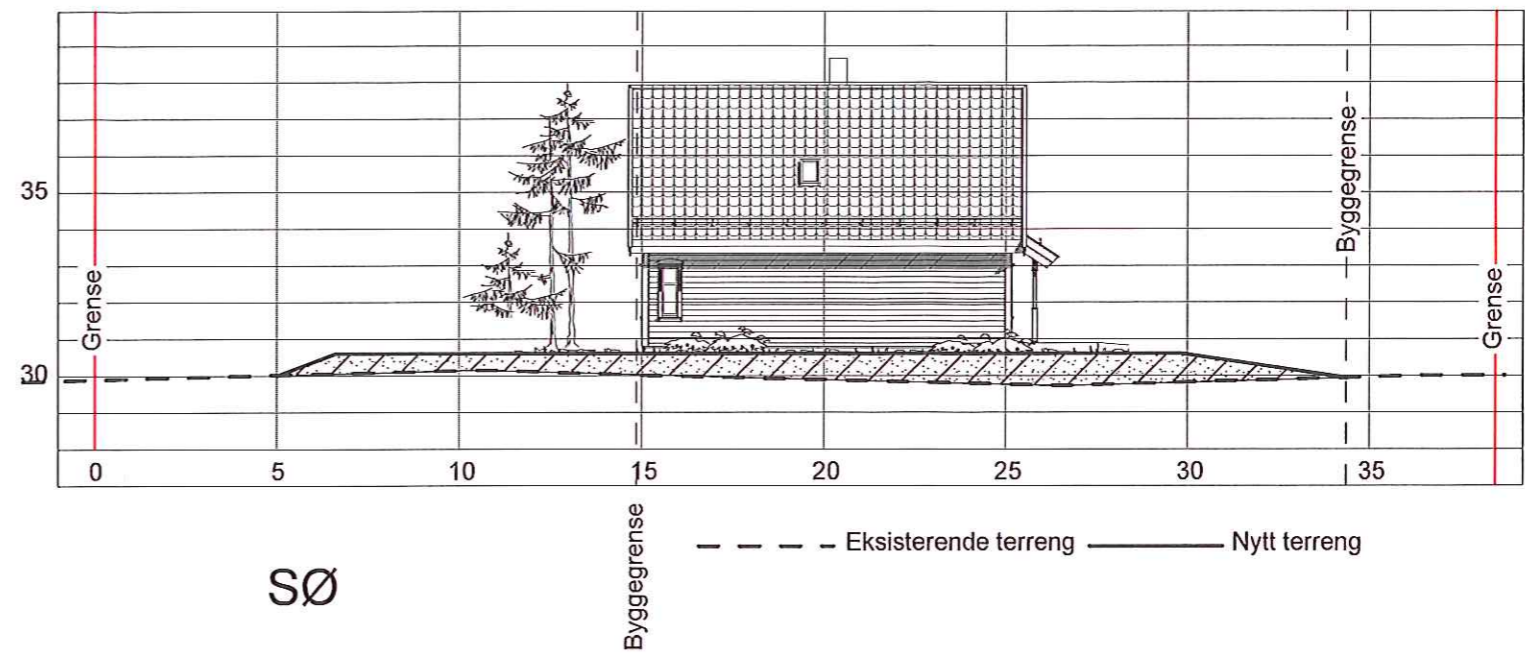
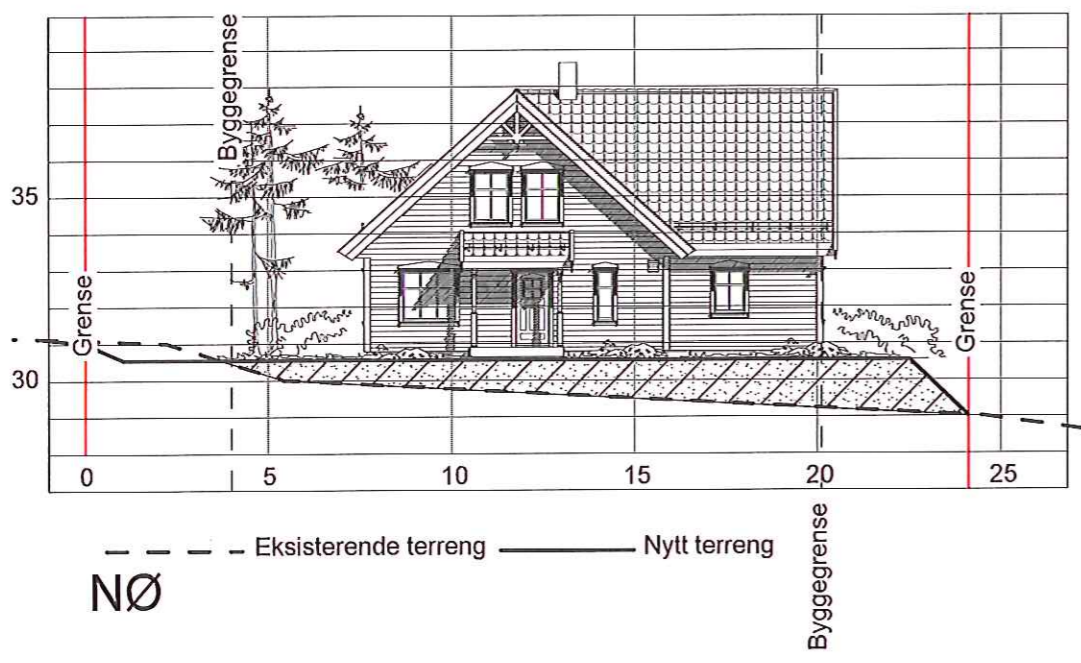

PROSJEKT Jan Åke Kolås, bolig Vegaardsheim "spesial" Risasjøen, 5955 Lindås Gnr: 123 Bnr: 95

TEGNINGSINNHOOLD Terrengprofiler

TEGN. NR 102
TEGNET DATO 291214

SIGN ØS	KTR
PROSJEKTR.	REV

MÅL 1:200
REV



Alver Design
 5911 Alversund
 Tlf 922 89 719

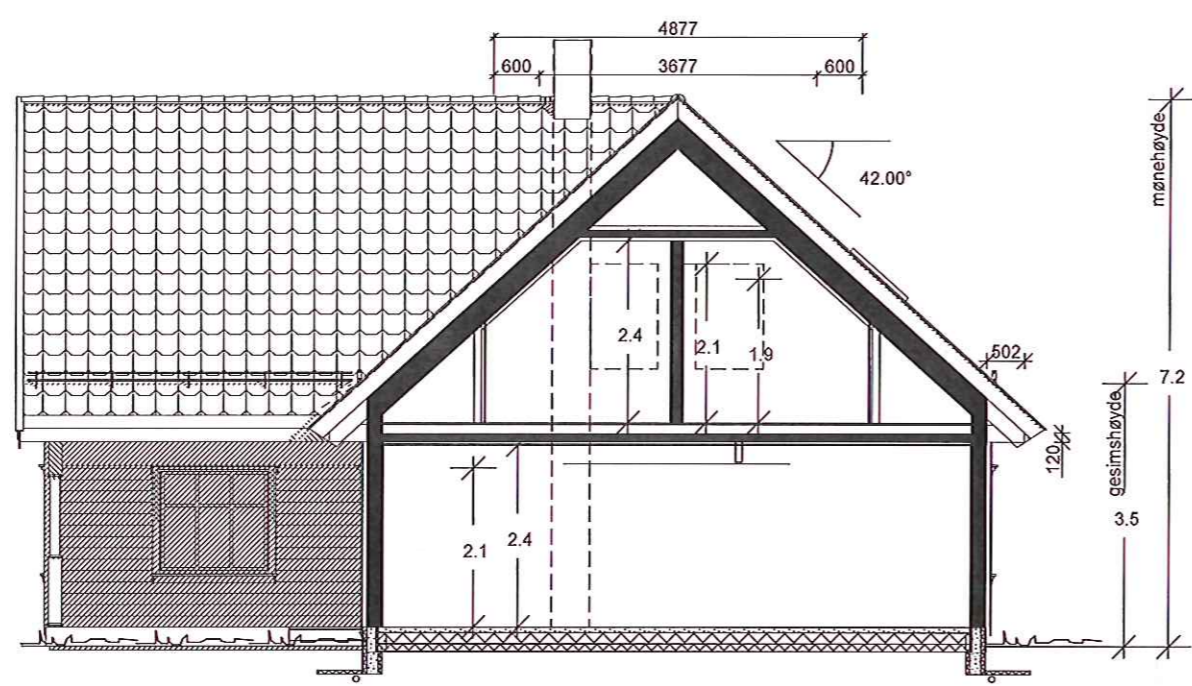

SNITT A-A

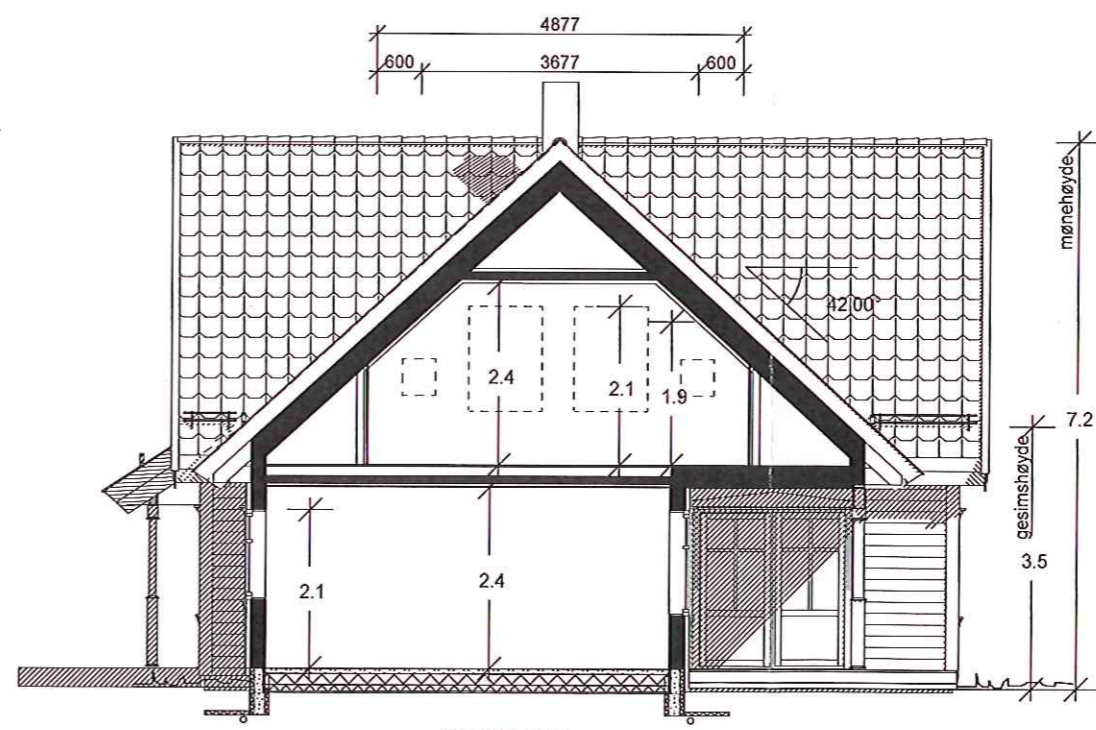

SNITT B-B



Beregninger i hht NS3940

Arealer (m ²)	BRA
Hovedplan	96.9
Loftsplan	74.2
Tilleggsareal utvendig	9.5
Bruksareal bolig	171
Totalt bruksareal	181
Bebygd areal bolig (BYA)	74
Areal av primærrom (P-rom)	160

"Nostalgi" Tegra saksnr: 8299
VEGAARDSHEIM "spesial"

Denne tegning tilhører Bolig Partner AS og kan ikke benyttes uten skriftlig samtykke

B Endret utvendig kledning 14.11.14 ab
A Byggemelding 14.11.14 ab

SNITT OG AREALER 	Tiltakshaver : Jan Åke Kolås	Pnr.: L2380026	MÅL 1 : 100  Dato 11.11.14 Sign. jm Tegnings Nr. 14309 — 501 B
	Byggeplass : Rissasjøen, 5955 Lindås	Gnr: 123 Bnr: 95	

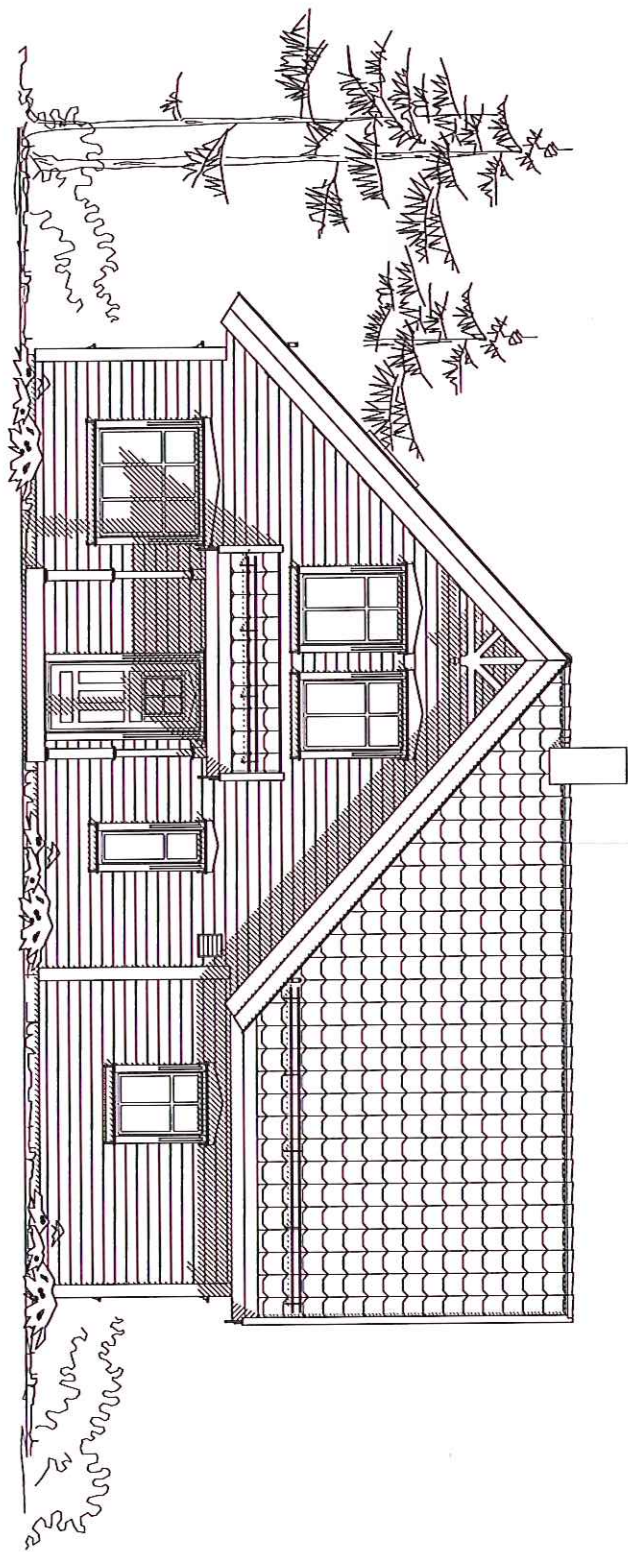

"Nostalgi" Tegra saksnr: 8299
 VEGAARDSHEIM "spesial"

Denne tegning tilhører Bolig Partner AS og kan ikke benyttes uten skriftlig samtykke

B Endret utvendig Kledning 14.11.14ab
 A Byggemelding 14.11.14ab

FASADE 1

Tiltakshaver :
 Jan Åke Kolås

Pnr.:

MÅL 1 : 100



L2380026

LEITE & HOWDEN
 ARKITEKT OG INGENIØRSKONTO

Byggeplass :

Gnr: 123

Dato 11.11.14 Sign. jm

Rissasjøen, 5955 Lindås

Bnr: 95

Tegnings Nr. 14309 — 505 B

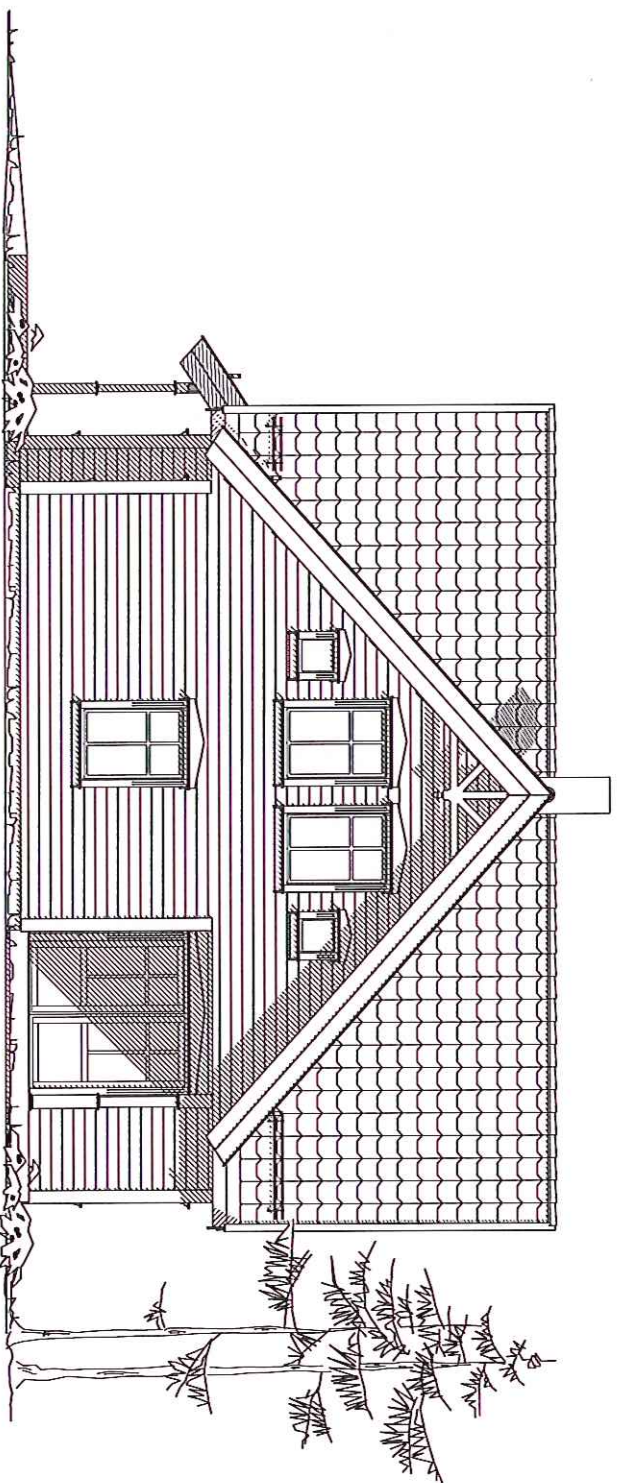

"Nostalgi" Tegra saksnr: 8299
 VEGGARDSHEIM "spesial"

Denne tegning tilhører Bolig Partrer AS og kan ikke benyttes uten skriftlig samtykke

B Endret utvendig kledning 14.11.14ab
 A Byggemelding 14.11.14ab

FASADE 2

Tiltakshaver :

Jan Åke Kolås

Pnr.:

L2380026

MÅL 1 : 100

LEITE  HOWDEN

ANSERKENT OG BRUKERBESKENT

Dato 11.11.14 Sign. jm

Tegnings Nr.

14309 — 506 B

Byggeplass :

Rissasjøen, 5955 Lindås

Gnr: 123

Bnr: 95



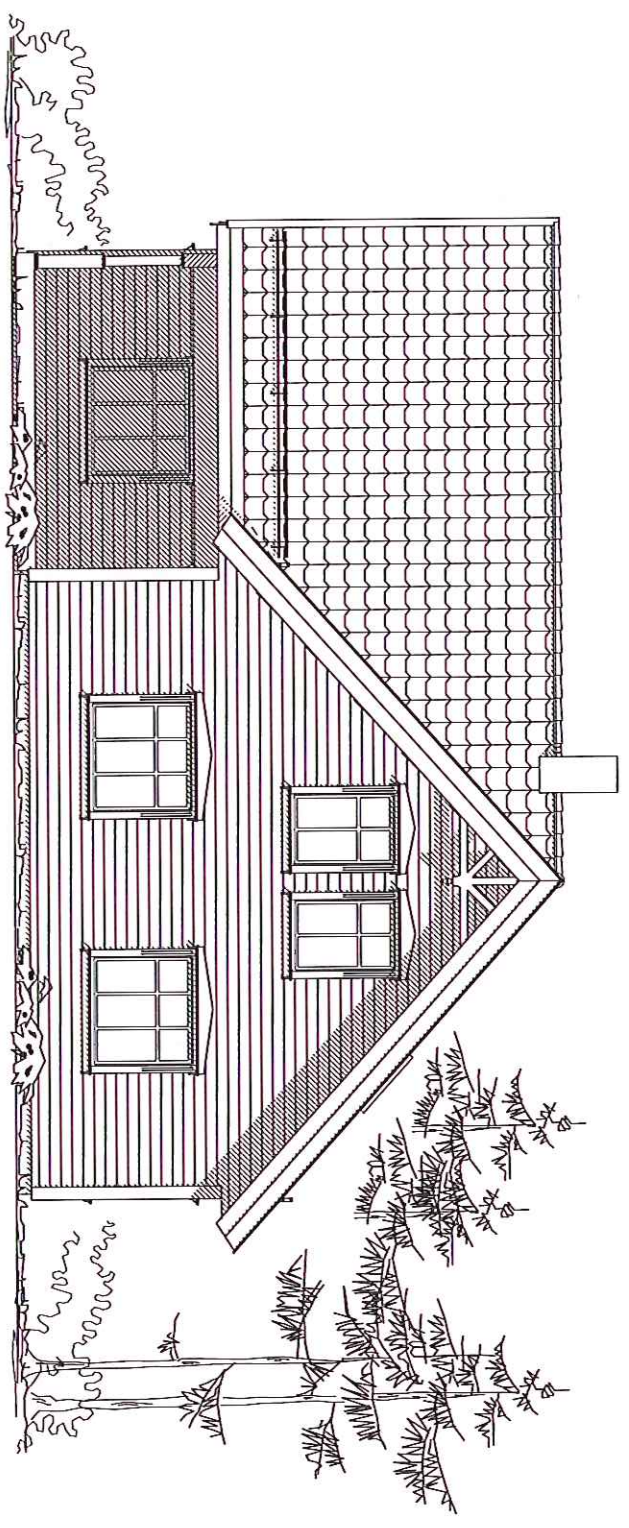

"Nostalgi" Tegra saksnr: 8299
 VEGAARDSHEIM "spesial"

Denne tegning tilhører Bolig Partner AS og kan ikke benyttes uten skriftlig samtykke

B Endret utvendig kledding 14.11.14ab
 A Byggemelding 14.11.14ab

FASADE 3

Tiltakshaver :
 Jan Åke Kolås

Pnr.:
 L2380026

MÅL 1 : 100



Byggeplass :
 Rissasjøen, 5955 Lindås

Gnr: 123
 Bnr: 95

LEITE  HOWDEN
ARKITEKT OG INGENIØRKONTOR
 Dato 11.11.14 Sign. jm
 Tegnings Nr. 14309 — 507 B

E-5

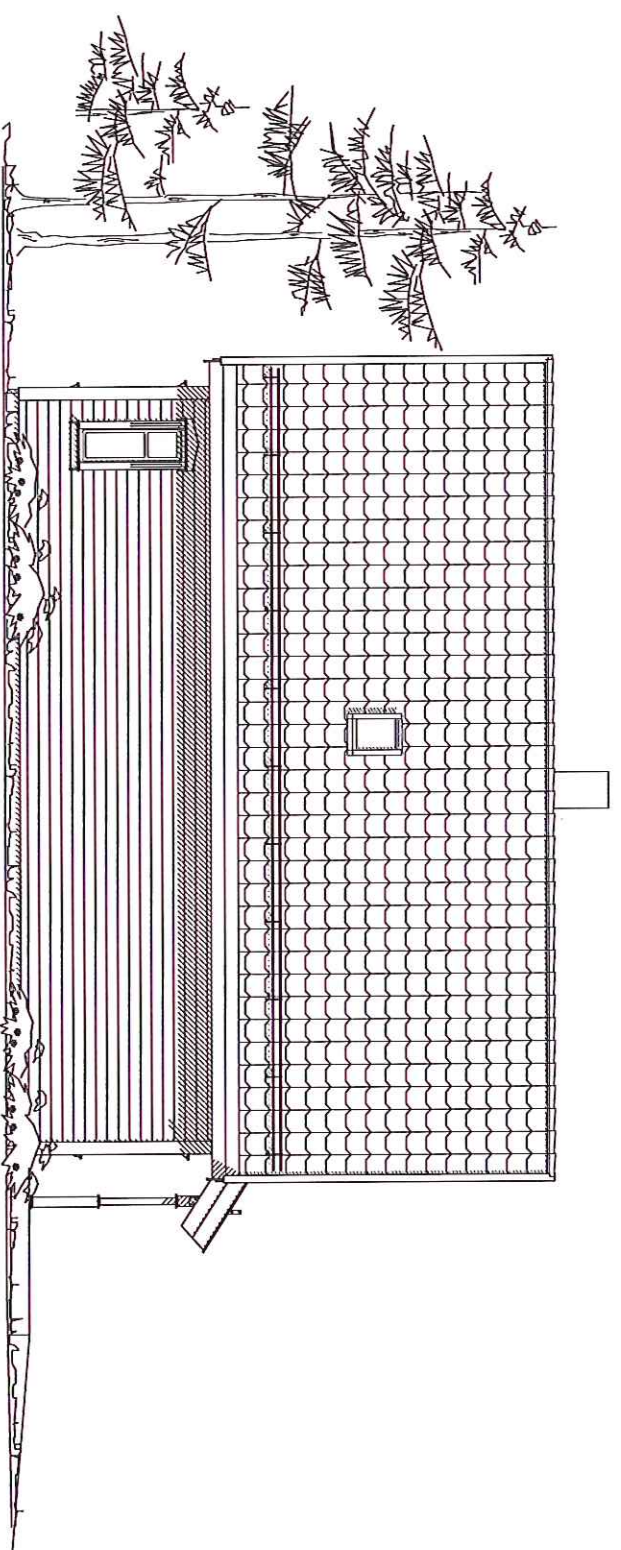

"Nostalgi" Tegra saksnr: 8299
VEGAARDSHEIM "spesial"

Denne tegning tilhører Bolig Partner AS og kan ikke benyttes uten skriftlig samtykke

B Endret utvendig kledning 14.11.14ab
A Byggemelding 14.11.14ab

FASADE 4

Tiltakshaver :

Jan Åke Kolås

Pnr.:

L2380026

MÅL 1 : 100

LEITE  HOWDEN

ARKITECT OG INGENIØRONTOR

Dato 11.11.14 Sign. jm

Tegnings Nr.

14309 — 508 B

Bolig Partner 

Byggeplass :

Rissasjøen, 5955 Lindås

Gnr: 123

Bnr: 95

E-6

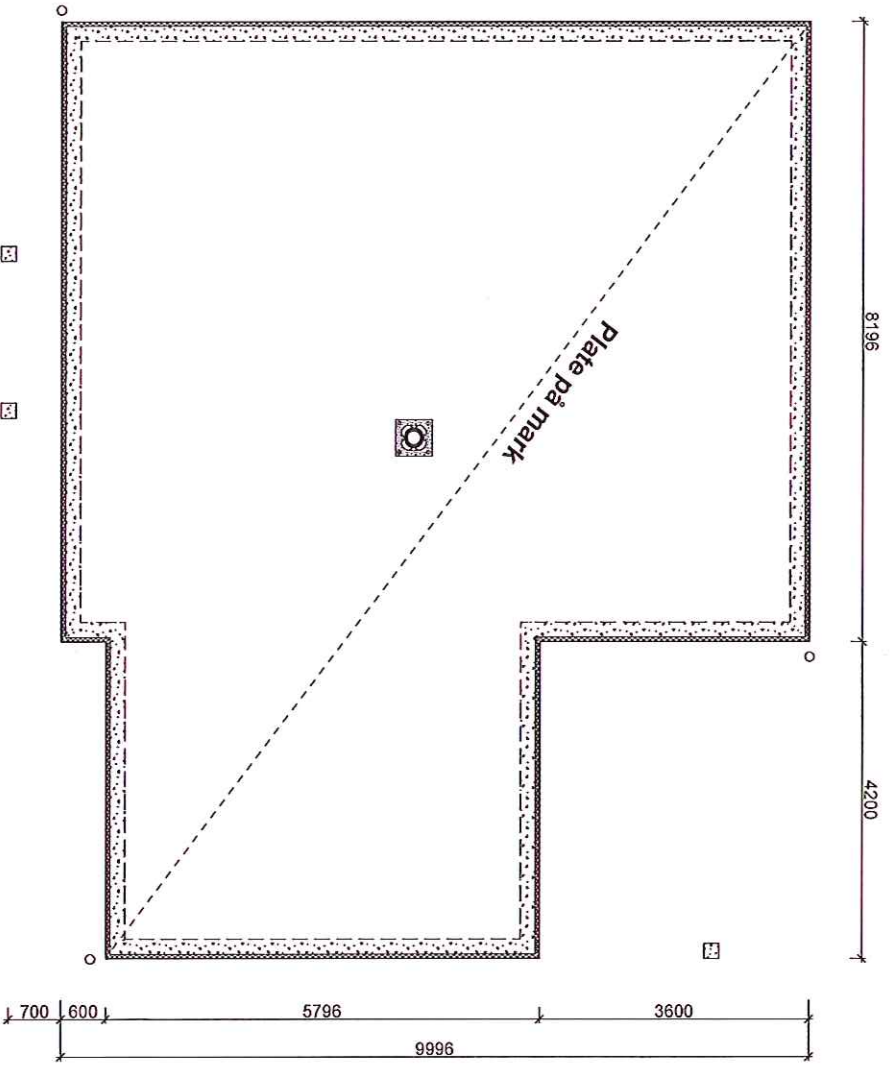

"Nostalgi" Tegra saksnr: 8299
VEGAARDSHEIM "spesial"

Denne tegning tilhører Bolig Partner AS og kan ikke benyttes uten skriftlig samtykke

STØPT PLATE PÅ MARK

Tiltakshaver :

Jan Åke Kolås

Pnr.:

L2380026

MÅL 1 : 100

LEITE  HOWDEN
ARKITJEKT OG INGENIØRBYRÅ

Dato 14.11.14 Sign. ab

Tegnings Nr. 14309 — 504



Byggeplass :
Rissasjøen, 5955 Lindås

Gnr: 123
Bnr: 95

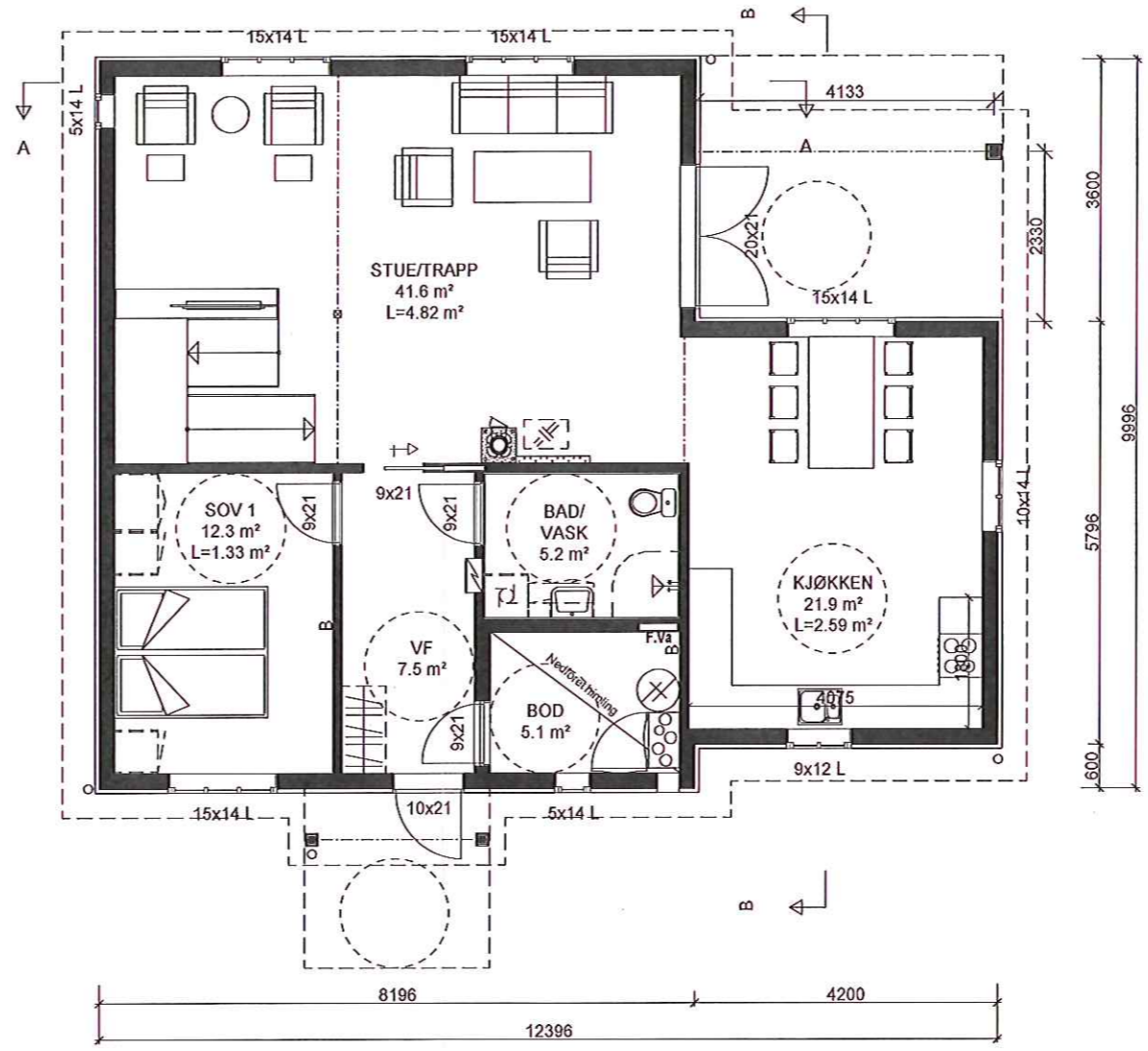

- B = Bærevegg
- L = Åpningsbart vindu
- F = Fast vindu
- L/F = Fast med åpningsbart felt iht. fasade
- = Synlig drager
- skj- = Skjult drager

Forutsetter etablering av 5m² utvendig sportsbod.



"Nostalgi" Tegra saksnr: 8299
 VEGAARDSHEIM "spesial"

Denne tegning tilhører Bolig Partner AS og kan ikke benyttes uten skriftlig samtykke A Byggemelding 14.11.14 ab

HOVEDPLAN 1.etg. 	Tiltakshaver : Jan Åke Kolås Byggeplass : Rissasjøen, 5955 Lindås	Pnr.: L2380026 Gnr: 123 Bnr: 95	MÅL 1: 100  Dato 11.11.14 Sign. jm Tegnings Nr. 14309 — 502 A
---	--	--	--

- B = Bærevegg
- L = Åpningsbart vindu
- F = Fast vindu
- L/F = Fast med åpningsbart felt iht. fasade
- SYL--- = Synlig drager
- SKJ--- = Skjult drager

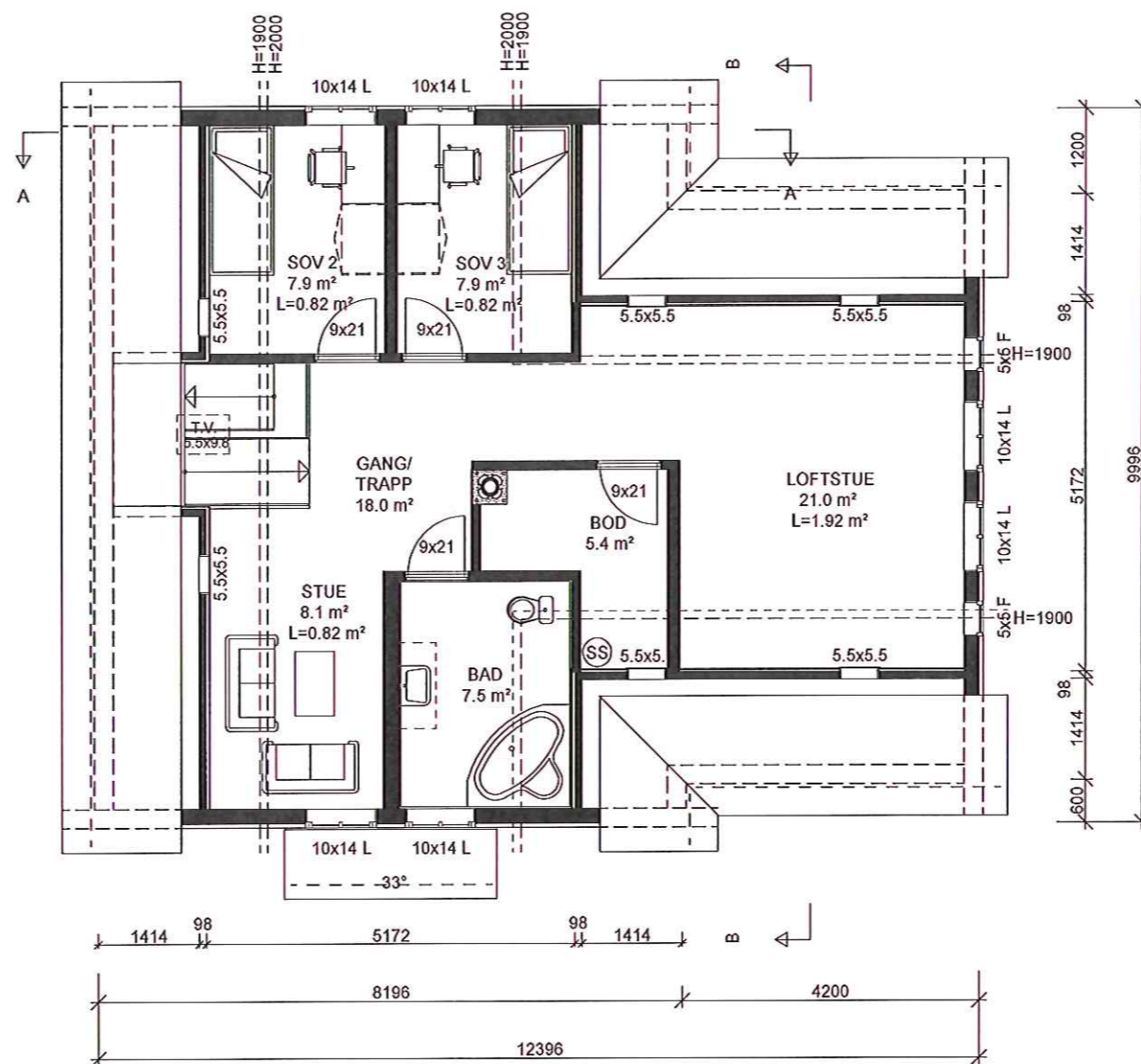

"Nostalgj" Tegra saksnr: 8299

VEGAARDSHEIM "spesial"

Denne tegning tilhører Bolig Partner AS og kan ikke benyttes uten skriftlig samtykke

A

Byggemelding

14.11.14 ab

LOFTPLAN 2.etg.



Tiltakshaver :

Jan Åke Kolås

Pnr.:

L2380026

Byggeplass :

Rissasjøen, 5955 Lindås

Gnr: 123

Bnr: 95

MÅL 1: 100

LEITE  HOWDEN

ARKITEKT OG INGENIØRBYRÅ

Dato 11.11.14 Sign. jm

Tegnings Nr.
14309 — 503 A

Gjennomføringsplan

Endrom / byggested	Gnr. / Bnr.	Festestr.	Seksjonsnr.	Byggningsnr.	Kommune	Adresse	Versjonsnr.	Dato	Signatur, ansv. søker	Postnr.	Poststed
	123 / 95				Lindås	Storhaugen 34	1	03.03.15	<i>Magnum Selges</i>	5955	Lindås

Alle fagområder i tiltaket	Beskrivelse hentet fra søknad om ansvarsrett	Tiltaks-klasse	Foretakets navn og org.nr.	Kryss for planlagt samsvarserklæring / kontrollertkrøring						Sett kryss når arbeidet innen ansvarsområdet er avsluttet
				Søknad om ramme-tiltate	Søknad om igangsettings-tiltate/ett-trinns søknad	Søknad om midlertidig brukstillatelse	Søknad om ferdigattest	(7)	(8)	
(1)	(2)	(3)	(4)	(5)	(6)	(7)	(8)	(9)		
Søker	Ansvarlig søker	1	Mjølo eigeedom as 986462929	<input type="checkbox"/>	<input type="checkbox"/>	<input type="checkbox"/>	<input type="checkbox"/>	<input type="checkbox"/>	<input type="checkbox"/>	
Tegn/prosjekten	Estetisk utforming og planløsning	1	Leite og Hovden as 936794025	<input type="checkbox"/>	<input type="checkbox"/>	<input type="checkbox"/>	<input type="checkbox"/>	<input type="checkbox"/>	<input type="checkbox"/>	
Tegn/prosjekten	pro av tømrerarbeid og ventilasjon	1	Leite og Hovden as 936794025	<input type="checkbox"/>	<input type="checkbox"/>	<input type="checkbox"/>	<input type="checkbox"/>	<input type="checkbox"/>	<input type="checkbox"/>	
Tegn/prosjekten	arbeider i våtrom membran og plassering av sluk	1	Leite og Hovden as 936794025	<input type="checkbox"/>	<input type="checkbox"/>	<input type="checkbox"/>	<input type="checkbox"/>	<input type="checkbox"/>	<input type="checkbox"/>	
Rørlegger	prosjektering av utv stikkledning og sanitærnett i bolli	1	Stendal vvs as 980626180	<input type="checkbox"/>	<input type="checkbox"/>	<input type="checkbox"/>	<input type="checkbox"/>	<input type="checkbox"/>	<input type="checkbox"/>	
Rørlegger	uff av utv stikkledning og sanitærnett i bolig	1	Stendal vvs as 980626180	<input type="checkbox"/>	<input type="checkbox"/>	<input checked="" type="checkbox"/>	<input checked="" type="checkbox"/>	<input checked="" type="checkbox"/>	<input checked="" type="checkbox"/>	
plassering	plassering av bygg	1	Lindås kommune geodata 93508473	<input type="checkbox"/>	<input type="checkbox"/>	<input checked="" type="checkbox"/>	<input checked="" type="checkbox"/>	<input checked="" type="checkbox"/>	<input checked="" type="checkbox"/>	
grunnarbeid	graving boring og sprengning	1	Alversund maskinstasjon 937664044	<input type="checkbox"/>	<input type="checkbox"/>	<input checked="" type="checkbox"/>	<input checked="" type="checkbox"/>	<input checked="" type="checkbox"/>	<input checked="" type="checkbox"/>	
betongarbeid	ufføring av betongarbeid	1	Mjølo eigeedom as 986462929	<input type="checkbox"/>	<input type="checkbox"/>	<input checked="" type="checkbox"/>	<input checked="" type="checkbox"/>	<input checked="" type="checkbox"/>	<input checked="" type="checkbox"/>	
tømrerarbeid	uff av tømrerarbeid inkl våtrom	1	Mjølo eigeedom as 986462929	<input type="checkbox"/>	<input type="checkbox"/>	<input checked="" type="checkbox"/>	<input checked="" type="checkbox"/>	<input checked="" type="checkbox"/>	<input checked="" type="checkbox"/>	
ventilasjon	uff av ventilasjonsarbeid	1	Mjølo eigeedom as 986462929	<input type="checkbox"/>	<input type="checkbox"/>	<input checked="" type="checkbox"/>	<input checked="" type="checkbox"/>	<input checked="" type="checkbox"/>	<input checked="" type="checkbox"/>	
uavh kontroll	kontroll av våtrom og lufttetthet	1	Villanger&sønner as 925580376	<input type="checkbox"/>	<input type="checkbox"/>	<input checked="" type="checkbox"/>	<input checked="" type="checkbox"/>	<input checked="" type="checkbox"/>	<input checked="" type="checkbox"/>	
				<input type="checkbox"/>	<input type="checkbox"/>	<input type="checkbox"/>	<input type="checkbox"/>	<input type="checkbox"/>	<input type="checkbox"/>	
				<input type="checkbox"/>	<input type="checkbox"/>	<input type="checkbox"/>	<input type="checkbox"/>	<input type="checkbox"/>	<input type="checkbox"/>	
				<input type="checkbox"/>	<input type="checkbox"/>	<input type="checkbox"/>	<input type="checkbox"/>	<input type="checkbox"/>	<input type="checkbox"/>	
				<input type="checkbox"/>	<input type="checkbox"/>	<input type="checkbox"/>	<input type="checkbox"/>	<input type="checkbox"/>	<input type="checkbox"/>	
				<input type="checkbox"/>	<input type="checkbox"/>	<input type="checkbox"/>	<input type="checkbox"/>	<input type="checkbox"/>	<input type="checkbox"/>	
				<input type="checkbox"/>	<input type="checkbox"/>	<input type="checkbox"/>	<input type="checkbox"/>	<input type="checkbox"/>	<input type="checkbox"/>	
				<input type="checkbox"/>	<input type="checkbox"/>	<input type="checkbox"/>	<input type="checkbox"/>	<input type="checkbox"/>	<input type="checkbox"/>	
				<input type="checkbox"/>	<input type="checkbox"/>	<input type="checkbox"/>	<input type="checkbox"/>	<input type="checkbox"/>	<input type="checkbox"/>	
				<input type="checkbox"/>	<input type="checkbox"/>	<input type="checkbox"/>	<input type="checkbox"/>	<input type="checkbox"/>	<input type="checkbox"/>	

Vedlegg nr.
G-2Side
1 av 1

Søknad om ansvarsrett etter plan- og bygningsloven

Søknaden gjelder							
Eiendom / byggested	Gnr.	Bnr.	Festenr.	Seksjonsnr.	Bygningsnr.	Bolignr.	Kommune
	123	95					Lindås
	Adresse				Postnr.	Poststed	
	Storhaugen 34				5955	Lindås	

Foretak		
Foretakets navn		Organisasjonsnr
MAJO EIGEDOM AS		986 462 929
Adresse		Postnr
Lindåsvegen 154		5914
		Poststed
		ISDALSTØ
Kontaktperson		Telefon
Magnus Helgesen		97709118
		Mobiltelefon
		97709118
E-post		
magnus.helgesen@boligpartner.no		

Funksjon (SØK, PRO, UTF, kontroll)	Beskrivelse av ansvarsområdet	Tiltaks-klasse	Våre samsvarserklæringer/kontrollerklæringer vil foreligge ved: (sett X)			
			Søknad om rammetillatelse	Søknad om igangsetnings-tillatelse/ett-trinns søknad	Søknad om midlertidig brukstillatelse	Søknad om ferdigattest
Søker	Ansvarlig søker	1	<input type="checkbox"/>	<input checked="" type="checkbox"/>	<input type="checkbox"/>	<input checked="" type="checkbox"/>
utf	utføring av betongarbeid	1	<input type="checkbox"/>	<input type="checkbox"/>	<input checked="" type="checkbox"/>	<input checked="" type="checkbox"/>
utf	utføring av tømrerarbeid inkl våtrom	1	<input type="checkbox"/>	<input type="checkbox"/>	<input checked="" type="checkbox"/>	<input checked="" type="checkbox"/>
utf	utføring av ventilasjon	1	<input type="checkbox"/>	<input type="checkbox"/>	<input checked="" type="checkbox"/>	<input checked="" type="checkbox"/>
			<input type="checkbox"/>	<input type="checkbox"/>	<input type="checkbox"/>	<input type="checkbox"/>
			<input type="checkbox"/>	<input type="checkbox"/>	<input type="checkbox"/>	<input type="checkbox"/>
			<input type="checkbox"/>	<input type="checkbox"/>	<input type="checkbox"/>	<input type="checkbox"/>
			<input type="checkbox"/>	<input type="checkbox"/>	<input type="checkbox"/>	<input type="checkbox"/>
			<input type="checkbox"/>	<input type="checkbox"/>	<input type="checkbox"/>	<input type="checkbox"/>
			<input type="checkbox"/>	<input type="checkbox"/>	<input type="checkbox"/>	<input type="checkbox"/>

Godkjenning av foretak	
Foreligger sentral godkjenning innenfor ansvarsområdene?	<input checked="" type="checkbox"/> Ja <input type="checkbox"/> Nei
Dekkes ansvarsområdet av sentral godkjenning? <input checked="" type="checkbox"/> Helt	<input type="checkbox"/> Delvis <input type="checkbox"/> Nei
Hvis delvis, beskriv det som ikke dekkes. (Er det behov for ytterligere plass, beskriv i eget vedlegg):	
	Vedlegg nr. G-
Hvis nei eller delvis, legg ved "Vedlegg til søknad om ansvarsrett der foretaket ikke har sentral godkjenning".	
	Vedlegg nr. G-

Erklæringer og underskrifter	
Foretaket er kjent med reglene om straff og sanksjoner i pbl kap. 32 og at det kan medføre reaksjoner dersom det gis uriktige opplysninger.	
<input checked="" type="checkbox"/> Vi forplikter oss å stille med nødvendig kompetanse i tiltaket	
<input type="checkbox"/> Ansvarlig prosjekterende erklærer at prosjekteringen skal være planlagt, gjennomført og kvalitetssikret i henhold til pbl	
<input checked="" type="checkbox"/> Ansvarlig utførende erklærer at arbeidet ikke skal starte før det foreligger kvalitetssikret produksjonsundertag for respektive del av utførelsen	
<input type="checkbox"/> Ansvarlig kontrollerende erklærer uavhengighet, jf. SAK10 § 14-1, og vil redegjøre for endringer som kan påvirke uavhengigheten	
Ansvarlig foretak	Ansvarlig søker for tiltaket
Foretak	Foretak
MAJO EIGEDOM AS	Majo Elgedom as
Dato	Underskrift
03.03.2015	
Dato	Underskrift
03.03.2015	
Gjentas med blokkbokstaver	Gjentas med blokkbokstaver
MAGNUS HELGESEN	MAGNUS HELGESEN

Vedlegg nr.
G- 3

Side
1 av 1



Søknad om ansvarsrett
eller plan- og bygningsloven

Søknaden gjelder							
Eiendom/ byggested	Gnr.	Bnr.	Festenr.	Seksjonsnr.	Bygningsnr.	Bolignr.	Kommune
	40	50					Herøy
	Adresse				Postnr.	Poststed	
	Nautøya				6090	FOSNAVÅG	

Foretak			
Foretak			Organisasjonsnr.
Leite og Howden arkitekt- og Ingeniørkontor AS			936794025
Adresse		Postnr.	Poststed
Ystenesgata 12		6003	Ålesund
Kontaktperson		Telefon	Mobiltelefon
		70102220	
E-post			
post@logh.no			

Ansvarsområde							
Funksjon (SØK, PRO, UTF, kontroll)	Beskrivelse av ansvarsområdet	Tillaks- klasse	Våre samsvarserklæringer/kontrollerklæringer vil foreligge ved: (sett X)				
			Søknad om ramme- tillatelse	Søknad om lgangsettings- tillatelse/ elt-trinns søknad	Søknad om midlertidig bruksstillatelse	Søknad om ferdigattest	
PRO	Estetisk utforming og planløsning	1		X			
PRO		1		X			
PRO		1		X			
PRO		1		X			
PRO		1		X			
PRO	Tømrerarbeider	1		X			
PRO	Bygningsmessige arbeider i våtrom, membran og plassering av sluk	1		X			
PRO		1		X			
Merknader							

Godkjenning av foretak	
Foreligger sentral godkjenning Innenfor ansvarsområdene?	<input checked="" type="checkbox"/> Ja <input type="checkbox"/> Nei
Dekkes ansvarsområdet av sentral godkjenning	<input checked="" type="checkbox"/> Helt <input type="checkbox"/> Delvis <input type="checkbox"/> Nei
Hvis delvis, beskriv del som ikke dekkes (Er det behov for ytterligere plass, beskriv i eget vedlegg):	
Hvis nei eller delvis, legg ved "Vedlegg til søknad om ansvarsrett der foretaket ikke har sentral godkjenning".	
	Vedlegg nr. G-
	Vedlegg nr. G-

Erklæringer og underskrifter	
Foretaket er kjent med reglene om straff og sanksjoner i pbl kap 32 og at det kan medføre reaksjoner dersom det gis uriktige opplysninger.	
<input checked="" type="checkbox"/> Vi forplikter oss å stille med nødvendig kompetanse i tiltaket <input checked="" type="checkbox"/> Ansvarlig prosjekterende erklærer at prosjekteringen skal være planlagt, gjennomført og kvalitetssikret i henhold til pbl <input type="checkbox"/> Ansvarlig utførende erklærer at arbeidet ikke skal starte før det foreligger kvalitetssikret produksjonsunderlag for respektive del av utførelsen <input type="checkbox"/> Ansvarlig kontrollerende erklærer uavhengighet, jf. SAK10 § 14-1, og vil redegjøre for endringer som kan påvirke uavhengigheten	
Ansvarlig foretak	Ansvarlig søker for tiltaket
Foretak	Foretak
Leite og Howden arkitekt- og Ingeniørkontor AS	MAJD EIGEDOM AS
Dato	Dato
19.11.14	03.03.15
Underskrift	Underskrift
Roger Howden	Magnus Helgesen
Gjentas med blokkbokstaver	Gjentas med blokkbokstaver
ROGER HOWDEN	MAGNUS HELGENSEN

Vedlegg nr. G- 4	Side 1 av 1
---------------------	----------------



Søknad om ansvarsrett

etter plan- og bygningsloven

Søknaden gjelder							
Eiendom/ byggsted	Gnr.	Bnr.	Festenr.	Seksjonsnr.	Bygningsnr.	Bofgnr.	Kommune
	123	95					Lindås
	Adresse Risassjøen			Postnr. 5955	Poststed LINDÅS		

Foretak							
Foretak STENDAL VVS AS						Organisasjonsnr. 980626180	
Adresse BLOMBAKKEN 1				Postnr. 5911	Poststed ALVERSUND		
Kontaktperson THORLEIF STENDAL				Telefon 56354455	Mobiltelefon 90622713		
E-post STEN-VVS@ONLINE.NO							

Funksjon (SØK, PRO, UTF, kontroll)	Beskrivelse av ansvarsområdet	Tiltaks- klasse	Våre samsvarserklæringer/kontrollerklæringer vil foreligge ved: (selt X)			
			Søknad om ramme- tillatelse	Søknad om igangsettings- tillatelse/ ett-trinns søknad	Søknad om midlertidig brukstillatelse	Søknad om ferdigattest
PRO	Utv. stikkledning og sanitæranlegg i bolig	1		X		
UTF	Utv. stikkledning og sanitæranlegg i bolig	1				X

Godkjenning av foretak	
Foreligger sentral godkjenning innenfor ansvarsområdene?	<input checked="" type="checkbox"/> Ja <input type="checkbox"/> Nei
Dekkes ansvarsområdet av sentral godkjenning	<input checked="" type="checkbox"/> Helt <input type="checkbox"/> Delvis <input type="checkbox"/> Nei
Hvis delvis, beskriv det som ikke dekkes (Er det behov for ytterligere plass, beskriv i eget vedlegg):	
	Vedlegg nr. G-
Hvis nei eller delvis, legg ved "Vedlegg til søknad om ansvarsrett der foretaket ikke har sentral godkjenning".	
	Vedlegg nr. G-

Erklæringer og underskrifter	
Foretaket er kjent med reglene om straff og sanksjoner i pbl kap 32 og at det kan medføre reaksjoner dersom det gis uriktige opplysninger.	
<input checked="" type="checkbox"/> Vi forplikter oss å stille med nødvendig kompetanse i tiltaket <input checked="" type="checkbox"/> Ansvarlig prosjekterende erklærer at prosjekteringen skal være planlagt, gjennomført og kvalitetssikret i henhold til pbl <input checked="" type="checkbox"/> Ansvarlig utførende erklærer at arbeidet ikke skal starte før det foreligger kvalitetssikret produksjonsunderlag for respektive del av utførelsen <input type="checkbox"/> Ansvarlig kontrollerende erklærer uavhengighet, jf. SAK10 § 14-1, og vil redegjøre for endringer som kan påvirke uavhengigheten	
Ansvarlig foretak	Ansvarlig søker for tiltaket
Foretak STENDAL VVS AS	Foretak Magnus Hagesem AS
Dato 24.02.2015	Dato 03.03.15
Underskrift Heidi Heland	Underskrift Magnus Hagesem
Gjentas med blokkbokstaver STENDAL VVS AS	Gjentas med blokkbokstaver MAGNUS HAGESEM

Vedlegg nr.
G- 5

Side
1 av



Søknad om ansvarsrett
eller plan- og bygningslova

Søknaden gjeld							
Elgedom/ byggjestad	Gnr.	Bnr.	Festenr.	Seksjonsnr.	Bygningsnr.	Bustadnr.	Kommune
	123	95					Lindås
Adresse Storhaugen 34				Postnr. 5955	Poststad Lindås		

Føretak			
Føretak Lindås kommune			Organisasjonsnr. 935084733
Adresse Kvernhusmyrane 20		Postnr. 5914	Poststad Isdalstø
Kontaktperson Einar Rydland		Telefon 56375634	Mobiltelefon 91366665
E-post eir@lindas.kommune.no			

Ansvarsområde						
Funksjon (SØK, PRO, UTF, kontroll)	Beskriving av ansvarsområdet	Tillaks- klasse	Våre samsvarserklæringer/kontrollerklæringer vil ligge føre ved: (set X)			
			Søknad om ramme- løyve	Søknad om lgangseljings- løyve/ eittstegs-søknad	Søknad om mellombels bruksløyve	Søknad om ferdigattest
SØK	Byggplassering	1	✓			
-		-				
-		-				
-		-				
-		-				
-		-				
-		-				
-		-				
-		-				
-		-				

Godkjenning av føretak	
Ligg det føre sentral godkjenning innanfor ansvarsområda?	<input type="checkbox"/> Ja <input checked="" type="checkbox"/> Nei
Er ansvarsområdet dekt av sentral godkjenning	<input type="checkbox"/> Helt <input type="checkbox"/> Delvis <input checked="" type="checkbox"/> Nei
Dersom delvis, beskriv det som ikkje er dekt (Er det behov for meir plass, beskriv i elge vedlegg):	
	Vedlegg nr. G-
Dersom nei eller delvis, legg ved "Vedlegg lil søknad om ansvarsrett der føretaket ikkje har sentral godkjenning".	
	Vedlegg nr. G- 6

Erklæringer og underskrifter	
Føretaket er kjent med reglane om straff og sanksjonar i pbl kap. 32 og at det kan medføre reaksjonar dersom det er gilt urette opplysningar.	
<input checked="" type="checkbox"/>	Vi forpliktar oss til å stille med nødvendig kompetanse i tiltaket
<input type="checkbox"/>	Ansvarleg prosjekterande erklærer at prosjekteringa skal vere planlagt, gjennomført og kvalitetssikra i medhald av pbl
<input checked="" type="checkbox"/>	Ansvarleg ulforande erklærer at arbeidet ikkje skal starte for det ligg føre kvalitetssikra produksjonsunderlag for respektive del av ulføringa
<input checked="" type="checkbox"/>	Ansvarleg kontrollerande erklærer seg uavhengig, jf. SAK10 § 14-1, og vil gjere greie for endringar som kan påverke dette

Ansvarleg føretak		Ansvarleg søker for tiltaket	
Føretak Lindås kommune		Føretak MAJO ELGEDOM AS	
Dato 25.02.2015	Underskrift 	Dato 03.03.15	Underskrift
Gjenta med blokkbokstavar LINDÅS KOMMUNE EINAR RYDLAND		Gjenta med blokkbokstavar MAGNUS HELGEM	

Kommunen sitt saksnr.	Vedlegg nr. G- 6
-----------------------	---------------------



**Vedlegg til søknad om ansvarsrett
der føretaket ikkje har sentral godkjenning**
eller plan- og bygningslova

Denne blanketten skal alltid leggjast ved søknad om ansvarsrett når føretaket ikkje har sentral godkjenning for heile eller delar av oppgåver det blir søkt om ansvarsrett for (ansvarsområde).

Føretak		
Namn på føretaket Lindås kommune Geodata avd.		Organisasjonsnr. 935084733
E-post for føretaket postmottak@lindas.kommune.no	Telefon 56375000	Telefaks 56375000
Heimeside http://www.lindas.kommune.no/		

Tiltaket gjeld							
Elegdom/ byggjestad	Gnr.	Bnr.	Festenr.	Seksjonsnr.	Bygningsnr.	Busladnr.	Kommune
	123 95						LINDÅS
	Adresse Storhaugen 34			Postnr. 5955	Poststad Lindås		

Organisasjonsplan

Føretaket må dokumentere ein plan som viser føretaket sin organisasjonsstruktur, under dette overordna ansvars- og myndighetsfordeling, ressursar og kvalifikasjonar med omsyn til utdanning og praksis i føretaket.

- Føretaket har plan som syner organisasjonsstruktur, under dette ansvars- og myndighetsfordeling.
- Føretaket har følgjande ressursar og kvalifikasjonar med omsyn til utdanning og praksis, jf. tabellen under.

Utdanningsnivå	Talet på personar innan dei enkelte kategoriane		
	0-3 års arbeidspraksis	4-7 års arbeidspraksis	≥ 8 års arbeidspraksis
Universitet/høgskule høgare grad			
Universitet/høgskule lågare grad			4
Meisterbrev/fagskule			
Fagbrev/sveinebrev			
Annan relevant kompetanse			

Ved auka relevant utdanning, eller særskilte kvalifiserande praksis, kan krava til praksislengd reduserast. Tilsvarende kan krava til utdanning reduserast ved særskilte kvalifiserande praksis eller ved lengre praksis enn det som er kravd elles.

Beskriv særleg relevant utdanning eller særleg kvalifiserande praksis

Utdanning innan oppmåling og matrikkelføring.

Einar Rydland
Sverre Solberg
Liv Berit Ones
Tommy Veland

Styringssystem			
Føretaket nyttar styringssystem som er utvikla av		Namn på leverandør	Namn på system
<input checked="" type="checkbox"/> Føretaket sjølv	<input type="checkbox"/> Ekstern leverandør		
Er styringssystemet tilpassa organisasjonen?			
<input checked="" type="checkbox"/> Ja		<input type="checkbox"/> Nei	
Revisjon av føretaket sitt styringssystem ved			
<input checked="" type="checkbox"/> Intern revisjon		<input type="checkbox"/> Ekstern revisjon	
Dato sist revidert	Revidert av	Dato sist revidert	Namn på revisjonsfirma
Revisjonserklæring			Vedlegg nr. G-
Systemkrav			
Føretaket sitt styringssystem tek vare på plan- og bygningslova sine krav, under dette			
<input checked="" type="checkbox"/> Organisasjonsplan, jf. byggesaksforskrifta §1-2 første ledd, bokstav e			
<input checked="" type="checkbox"/> Styring av andre føretak og personar som føretaket knytter til seg			
<input checked="" type="checkbox"/> Korleis føretaket tek vare på del pliktene og oppgåvene som følger av føretaket sitt ansvar og funksjon, jf. byggesaksforskrifta kap. 12			
<input checked="" type="checkbox"/> Korleis føretaket identifiserer, tek vare på, under dette verifiserer og dokumenterer oppfylting av relevante krav gitt i eller med heimel i plan- og bygningslova som gjeld for føretaket sitt godkjeningsområde jf. byggesaksforskrifta § 1-2 bokstav c, og med lokal godkjenning ansvarsområde, for å sikre at alle relevante krav og vilkår blir oppfylte i tiltaket			
<input checked="" type="checkbox"/> Rutinar for å sikre at føretaket har nødvendige og oppdaterte kunnskapar om krav gitt i eller med heimel i plan- og bygningslova som er relevante for føretaket sitt godkjeningsområde			
<input checked="" type="checkbox"/> Rutinar for å identifisere, behandle og lukke avvik, under dette hindre gjentakning av avvik, frå krav gitt i eller med heimel i plan- og bygningslova			
<input checked="" type="checkbox"/> Rutinar for korleis føretaket tek vare på registrering, versjonshandtering, vidareformidling og oppbevaring av dokumentasjon som viser at krav gitt i eller med heimel i plan- og bygningslova, er oppfylte			
<input checked="" type="checkbox"/> Rutinar for å sikre jamleg gjennomgang og oppdatering av systemet			

Tidlegare godkjende ansvarsrettar utan sentral godkjenning	
Har det tidlegare vore sendt inn dokumentasjon om føretaket til kommunen ?	<input checked="" type="checkbox"/> Ja <input type="checkbox"/> Nei
Dersom ja, oppgi kommunen sitt saksnr.	
Kommunen sitt saksnr.	

Sentralt godkjent føretak	
Ligg det føre sentral godkjenning innanfor anna ansvarsområde?	<input type="checkbox"/> Ja <input checked="" type="checkbox"/> Nei

Vedlegg		
Tekst	Gruppe	Vedl.nr. frå-til
Referanseprosjekt	G	--
Revisjonserklæring	G	--
Plassering og kontrollmåling av nybygg		--
		--
		--
		--
		--
		--
		--
		--
		--
		--
		--
		--
		--

Erklæring og underskrift	
Føretaket er kjent med reglane om straff og sanksjonar i pbl kap 32 og at det kan medføre reaksjonar dersom det er gitt urette opplysningar.	
Namn på føretaket	Underskrift
Lindås kommune	<i>Tommy Veland</i>
Stad	Gjenla med bokkbokstavar
Knarvik	TOMMY VELAND
Dato	
25.02.15	

Søknad om ansvarsrett
etter plan- og bygningsloven

Søknaden gjelder							
Eiendom / byggested	Gnr.	Bnr.	Festenr.	Seksjonsnr.	Bygningsnr.	Boignr.	Kommune
	123	95					Lindås
	Adresse				Postnr.	Poststed	
	Storhaugen 34				5955	Lindås	

Foretak		
Foretakets navn		Organisasjonsnr.
Alversund Maskinstasjon as		937 664 044
Adresse	Postnr.	Poststed
Buhaugen 6	5911	Alversund
Kontaktperson	Telefon	Mobiletelefon
Ove Myking		91852501
E-post		
alm-as@online.no		

Funksjon (SØK, PRO, UTF, kontroll)	Beskrivelse av ansvarsområdet	Tillaks-klasse	Våre samsvarserklæringer/kontrollerklæringer vil foreligge ved: (sett X)			
			Søknad om rammetillatelse	Søknad om igangsettings-tillatelse/felttrinns søknad	Søknad om midlertidig brukstillatelse	Søknad om ferdigattest
utf	Graving boring sprenging	1	<input type="checkbox"/>	<input type="checkbox"/>	<input checked="" type="checkbox"/>	<input checked="" type="checkbox"/>
			<input type="checkbox"/>	<input type="checkbox"/>	<input type="checkbox"/>	<input type="checkbox"/>
			<input type="checkbox"/>	<input type="checkbox"/>	<input type="checkbox"/>	<input type="checkbox"/>
			<input type="checkbox"/>	<input type="checkbox"/>	<input type="checkbox"/>	<input type="checkbox"/>
			<input type="checkbox"/>	<input type="checkbox"/>	<input type="checkbox"/>	<input type="checkbox"/>
			<input type="checkbox"/>	<input type="checkbox"/>	<input type="checkbox"/>	<input type="checkbox"/>
			<input type="checkbox"/>	<input type="checkbox"/>	<input type="checkbox"/>	<input type="checkbox"/>
			<input type="checkbox"/>	<input type="checkbox"/>	<input type="checkbox"/>	<input type="checkbox"/>
			<input type="checkbox"/>	<input type="checkbox"/>	<input type="checkbox"/>	<input type="checkbox"/>
			<input type="checkbox"/>	<input type="checkbox"/>	<input type="checkbox"/>	<input type="checkbox"/>

Godkjenning av foretak		
Foreligger sentral godkjenning innenfor ansvarsområdene?	<input checked="" type="checkbox"/> Ja	<input type="checkbox"/> Nei
Dekkes ansvarsområdet av sentral godkjenning?	<input checked="" type="checkbox"/> Helt	<input type="checkbox"/> Delvis <input type="checkbox"/> Nei
Hvis delvis, beskriv det som ikke dekkes. (Er det behov for ytterligere plass, beskriv i eget vedlegg):		
		Vedlegg nr. G-
Hvis nei eller delvis, legg ved "Vedlegg til søknad om ansvarsrett der foretaket ikke har sentral godkjenning".		
		Vedlegg nr. G-

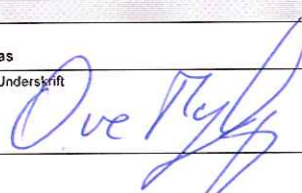
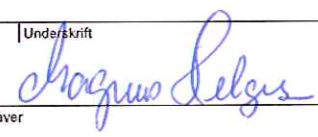
Erklæringer og underskrifter			
Foretaket er kjent med reglene om straff og sanksjoner i pbl kap. 32 og at det kan medføre reaksjoner dersom det gis uriktige opplysninger.			
<input checked="" type="checkbox"/> Vi forplikter oss å stille med nødvendig kompetanse i tiltaket			
<input type="checkbox"/> Ansvarlig prosjekterende erklærer at prosjekteringen skal være planlagt, gjennomført og kvalitetssikret i henhold til pbl			
<input checked="" type="checkbox"/> Ansvarlig utførende erklærer at arbeidet ikke skal starte før det foreligger kvalitetssikret produksjonsunderlag for respektive del av utførelsen			
<input type="checkbox"/> Ansvarlig kontrollerende erklærer uavhengighet, jf. SAK10 § 14-1, og vil redegjøre for endringer som kan påvirke uavhengigheten			
Ansvarlig foretak		Ansvarlig søker for tiltaket	
Foretak		Foretak	
Alversund Maskinstasjon as		Majo Elgedom as	
Dato	Underskrift	Dato	Underskrift
03.03.2015		03.03.2015	
Gjentas med blokkbokstaver		Gjentas med blokkbokstaver	
Ove Myking		MAGNUS HELGESEN	

Søknad om ansvarsrett
etter plan- og bygningsloven

Søknaden gjelder						
Eiendom / byggested	Gnr.	Bnr.	Fast.nr.	Seksjon.nr.	Bygningsnr.	Bolignr.
	123	95				
	Adresse			Postnr.	Poststed	
	Storhaugen 34			5955	Lindås	

Foretak		
Foretakets navn		Organisasjonsnr.
Villanger & Sønnen		925 580 376
Adresse	Postnr.	Poststed
Kvassnesveien 45	5914	Isdalsto
Kontaktperson	Telefon	Mobiltelefon
Rune Kristoffersen	932 85 032	
E-post		
rune.kristoffersen@villanger.no		

Funksjon (SØK, PRO, UTF, kontroll)	Beskrivelse av ansvarsområdet	Tiltaks-klasse	Våre samsvarserklæringer/kontrollerklæringer vi forelegger ved: (sett X)			
			Søknad om rammetilatelse	Søknad om igangsettings-tilatelse/eit-trinns søknad	Søknad om midlertidig brukstilatelse	Søknad om ferdiggjøring
Kontroll	Kontroll av våtrom i bolig	1	<input type="checkbox"/>	<input type="checkbox"/>	<input checked="" type="checkbox"/>	<input checked="" type="checkbox"/>
Kontroll	Kontroll av lufttøtthet i bolig	1	<input type="checkbox"/>	<input type="checkbox"/>	<input checked="" type="checkbox"/>	<input checked="" type="checkbox"/>
			<input type="checkbox"/>	<input type="checkbox"/>	<input type="checkbox"/>	<input type="checkbox"/>
			<input type="checkbox"/>	<input type="checkbox"/>	<input type="checkbox"/>	<input type="checkbox"/>
			<input type="checkbox"/>	<input type="checkbox"/>	<input type="checkbox"/>	<input type="checkbox"/>
			<input type="checkbox"/>	<input type="checkbox"/>	<input type="checkbox"/>	<input type="checkbox"/>
			<input type="checkbox"/>	<input type="checkbox"/>	<input type="checkbox"/>	<input type="checkbox"/>
			<input type="checkbox"/>	<input type="checkbox"/>	<input type="checkbox"/>	<input type="checkbox"/>
			<input type="checkbox"/>	<input type="checkbox"/>	<input type="checkbox"/>	<input type="checkbox"/>

Godkjenning av foretak

Foreligger sentral godkjenning innenfor ansvarsområdene? Ja Nei

Dekkes ansvarsområdet av sentral godkjenning? Helt Delvis Nei

Hvis delvis, beskriv det som ikke dekkes. (Er det behov for ytterligere plass, beskriv i eget vedlegg):

Vedlegg nr. G-

Hvis nei eller delvis, legg ved "Vedlegg til søknad om ansvarsrett der foretaket ikke har sentral godkjenning".

Vedlegg nr. G-

Erklæringer og underskrifter

Foretaket er kjent med reglene om straff og sanksjoner i pbl kap. 32 og at det kan medføre reaksjoner dersom det gis uriktige opplysninger.

Vi forplikter oss å stille med nødvendig kompetanse i tiltaket.

Ansvarlig prosjekterende erklærer at prosjekteringen skal være planlagt, gjennomført og kvalitetssikret i henhold til pbl

Ansvarlig utførende erklærer at arbeidet ikke skal startes før det foreligger kvalitetssikret produksjonsundatlag for respektive del av utførelsen

Ansvarlig kontrollerende erklærer uavhengighet, jf. SAK10 § 14-1, og vil redogjøre for endringer som kan påvirke uavhengigheten

Ansvarlig foretak		Ansvarlig søker for tiltaket	
Foretak		Foretak	
Villanger & Sønnen		Majo Elgedom as	
Data	Underskrift	Data	Underskrift
24.02.15		03.03.15	
Gjentas med blokkbokstaver RUNE KRISTOFFERSEN		Gjentas med blokkbokstaver MAGNUS HELGESEN	

Kommunens saksnr.

Vedlegg nr.
G. 9

Side
1 av 1



Plan for navhengig kontroll

Ansvarlig kontrollerende	Foretak Villanger & Sønner	Org.nr 925 580 376	Versjonsnr. 1	Dato 24.02.15	Signatur, ansv. kontrollerende
Eiendom / byggested	Gnr. 123	Bnr. 95	Festnr.	Saksjonsnr. Byggingssnr. Lindås	Kommune Lindås
			Adresse Storhaugen 34	Postnr. 5955	Poststed Lindås

Kontrollbeskrivelse						
Kontrollområde	Ansvarlig foretak for arbeidet (navn, org.nr.)	Dokumenter som skal fremlegges for ansvarlig kontrollerende	Dato for mottatt underleg	Registrerte avvik (identifisering (ref. avvikslogg))	Avvik sendt søker/tiltaksnaver (dato)	Åpne avvik sendt kommunen (dato)
Kontroll av luftefuktighet	Villanger & sønner as 925 580 376	protokoll av tetthetsmåling				
Kontroll av våtrom	Villanger & sønner as 925 580 376	tegninger og produktsetifikat sluk og membran				



Rørleggjarmelding

Skjemaet skal nyttast ved arbeid som vedkjem tilknytning til kommunale vass- og avlaupsleidningar, og private anlegg.

Utfylt skjema skal sendast:

Lindås kommune
Teknisk drift, VA-avdelinga,
Kvernhusmyrane 20
5914 ISDALSTØ

Før arbeidet vert sett i gang skal det liggje føre kommunal godkjenning av denne rørleggjarmeldinga og pålagt tilkoplingsgebyr skal vere innbetalt til kommunen.

Gjeld byggjearbeid på følgjande eigedom:

Gnr/Bnr:	Adressa til eigedommen:
123/95	Risasjøen 5955 LINDÅS

Utførande rørleggjar:

Føretaksnamn:	
Stendal VVS AS	
Adresse:	Tlf:
Blombakken 1 5911 ALVERSUND	56 35 44 55
Kontaktperson:	Mobiltf: (kontaktperson)
Thorleif Stendal	906 22 713

Arbeidet vil føregå i perioden/type anlegg:

Frå og med dato:	Til og med dato:
<input checked="" type="checkbox"/> Offentleg anlegg	<input type="checkbox"/> Privat anlegg
<input checked="" type="checkbox"/> Tilkopl.Vatn	<input checked="" type="checkbox"/> Tilkopl.Avl

Teikningar vedlagt:

<input checked="" type="checkbox"/> Situasjonsplan	<input checked="" type="checkbox"/> Kjellarplan	
<input checked="" type="checkbox"/> Installasjonsteikning	<input checked="" type="checkbox"/> Etasjeplan	Tal teikningar vedlagt: 3
<input type="checkbox"/> Andre teikningar, eie opp kva slag		

Merknader:





LINDÅS KOMMUNE

Eining for Teknisk drift

I Lindås kommune gjeld KS "Standard abonnementsvilkår for vann og avløp" Desse er delt i "Administrative bestemmelser" og i "Tekniske bestemmelser". Føretak som skal utføre arbeid på sanitæranlegg i Lindås kommune, skal være kjent med dette reglementet.

I tillegg har Lindås kommune sin eigen VA norm. www.va-norm.no

Nokre viktige punkt i forhold til regelverket:

1. Lågst tillatne kjellargolvshøgde vert fastsett av stikkleidningen sin lengde, fall og andre krav i abonnementsvilkåra. Det skal alltid vere minst 90 cm mellom kjellargolv og/ eller vasstand i lavast monterte vasslås, og innvendig topp hovudleidning, målt i stikkleidningen sitt forgreiningspunkt på hovudleidningen. Aldri lågare enn kote + 3,00.
2. Dersom det må nyttast trykkauking/ reduksjonsventil grunna for lågt eller for høgt trykk, er det konsulent/ ansvarleg søkjar/ røyrleggjar/ abonnent sitt ansvar å undersøkje om det er naudsynt, og utførande røyrleggjar / abonnent sitt ansvar å sørgja for å koste dette. Utforming av anlegg for trykkauke skal beskrivast/ teilmast og godkjennast spesielt, før endeleg tilknytning vert utført.

Som utførande er eg kjend med dei vilkår som vedkjem tilknytning til kommunale vass- og avlaupsleidningar i Lindås kommune.

Alversund 24/2-2015 Heidi Meland

Stad, dato og underskrift utførande røyrleggjar

Som eigar av anlegg/ eigedom vil eg rette meg etter dei til ei kvar tid gjeldande sanitær- og avgiftsføresegner i Lindås kommune.

Knarvik 17/3-15 Jan Åke Kolaas *

Stad, dato og underskrift eigar av anlegg/ eigedom:

Rørleggarmeldinga må vere komplett utfyllt, ha to underskrifter og alle vedlegg innlevert før handsaming vert utført.



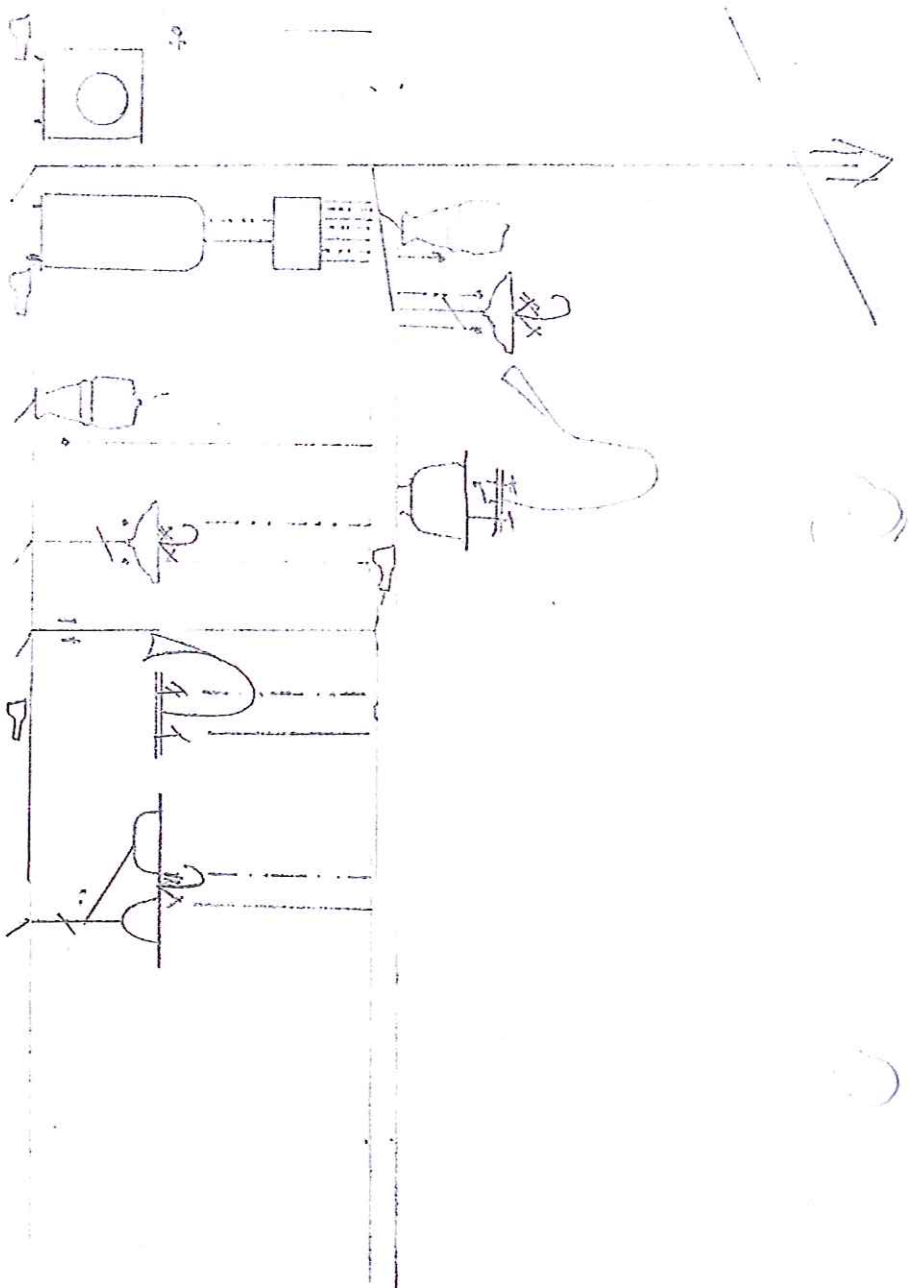

Stendal VVS AS
 Blombakken 1 - 5911 ALVERSUND
 E-post: sten-vvs@online.no
 Org.nr. 980 626 180

Oppleggskjema Gnr 123 bnr 95

Eneboing for

Jan Åke Kolås / Synne Holmefjord

21/2-2015 Heidi Heland

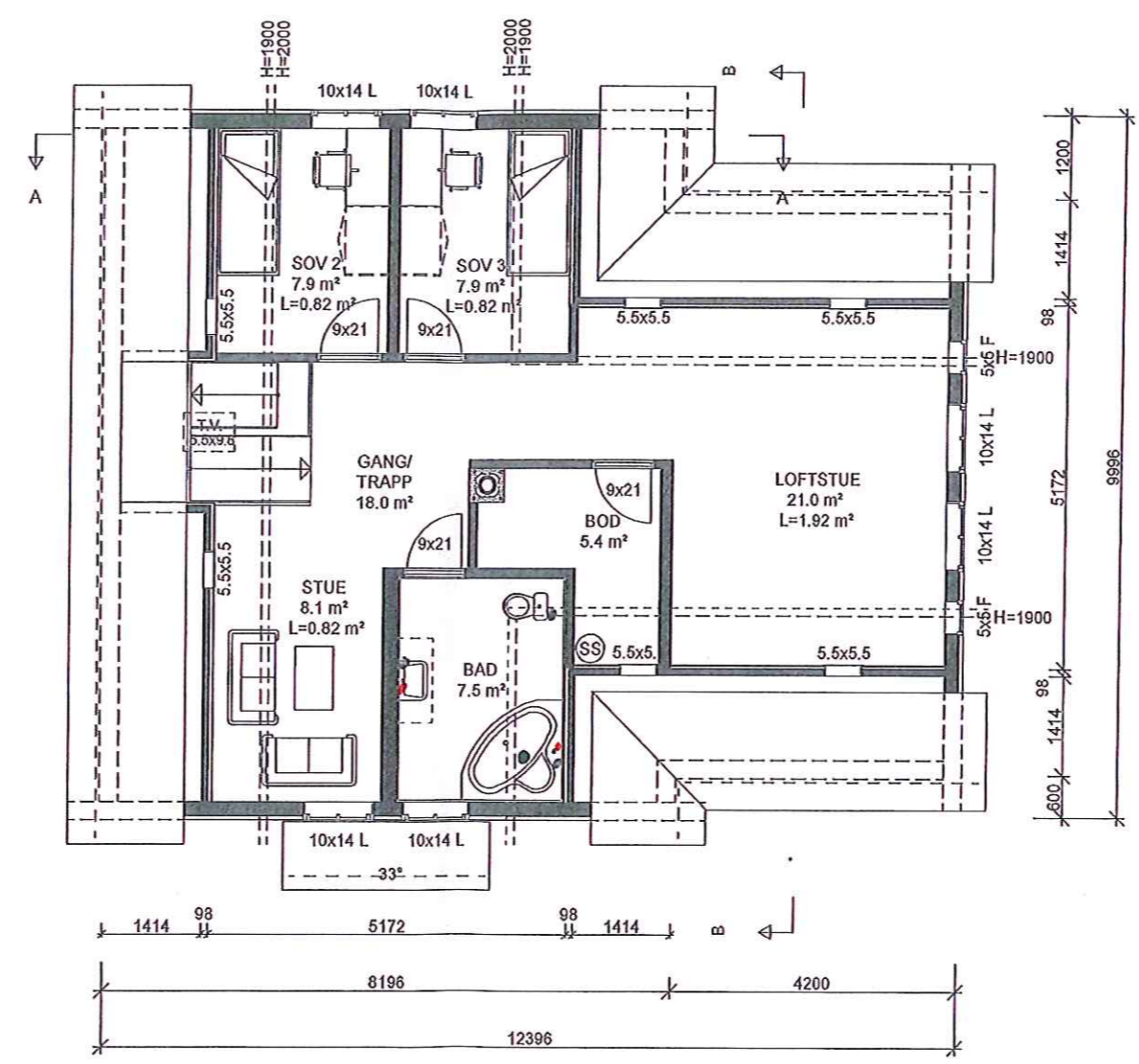

- B = Bærevegg
- L = Åpningsbart vindu
- F = Fast vindu
- L/F = Fast med åpningsbart felt iht. fasade
- = Synlig drager
- ss--- = Skjult drager



Stendal VVS AS
 Blombakken 1 - 5911 ALVERSUND
 E-post: sten-vvs@online.no
 Org.nr. 980 626 180

"Nostalgi" Tegra saksnr: 8299
 VEGAARDSHEIM "spesial"

Denne tegning tilhører Bolig Partner AS og kan ikke benyttes uten skriftlig samtykke A Byggemelding 14.11.14ab

LOFTPLAN 2.etg. 	Tiltakshaver : Jan Åke Kolås	Pnr.: L2380026	MÅL 1: 100  Dato 11.11.14 Sign. jm Tegnings Nr. 14309 — 503 A
	Byggeplass : Rissasjøen, 5955 Lindås	Gnr: 123 Bnr: 95	

- B = Bærevegg
- L = Åpningsbart vindu
- F = Fast vindu
- L/F = Fast med åpningsbart felt iht. fasade
- = Synlig drager
- = Skjult drager

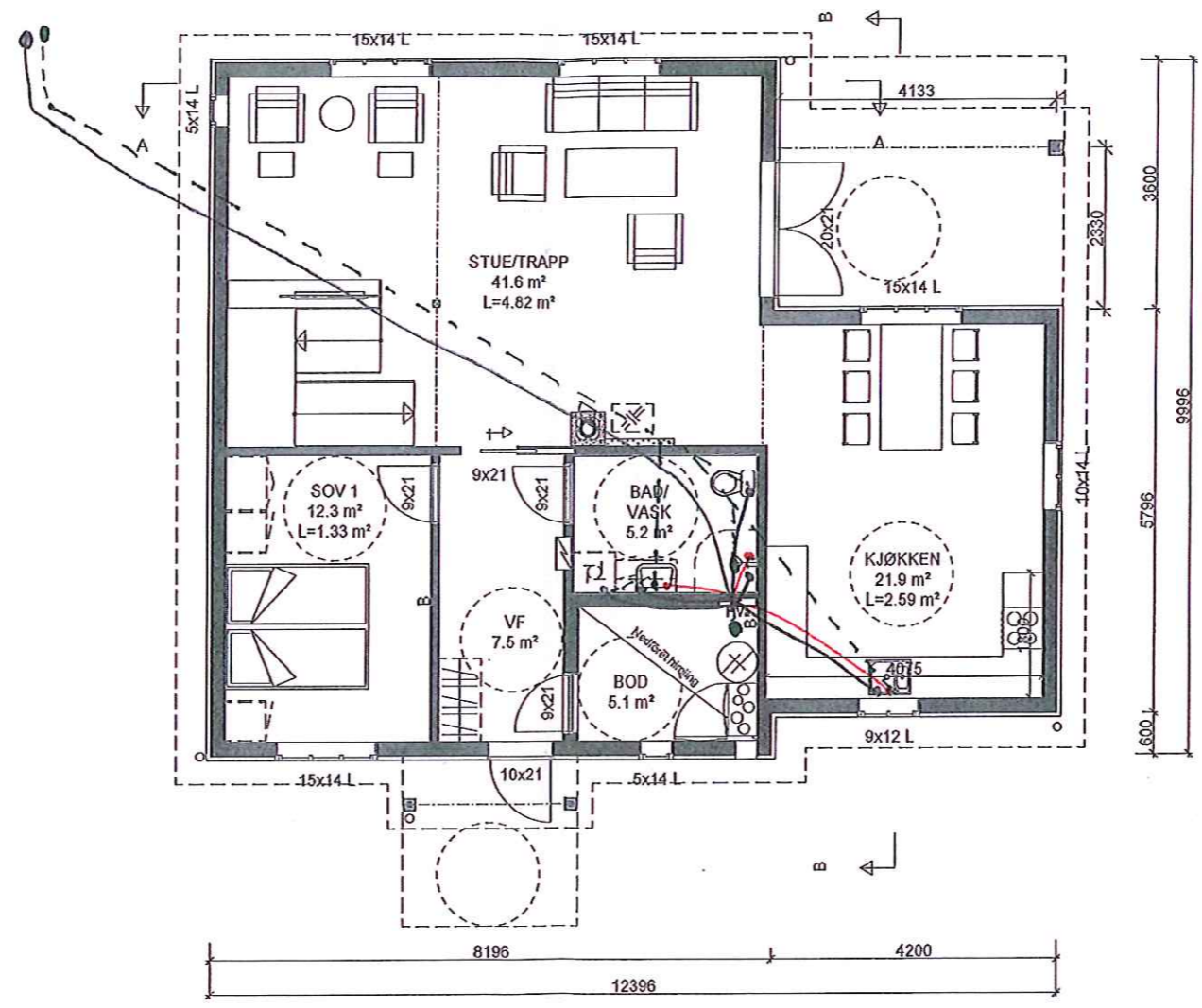

Forutsetter etablering av 5m² utvendig sportsbod.



VB Stendal VVS AS
 Blomballeveien 1 - 5911 ALVERSUND
 E-post: sten-vvs@online.no
 Org nr. 980 626 180

"Nostalgi" Tegra saksnr: 8299
 VEGAARDSHEIM "spesial"

Denne tegning tilhører Bolig Partner AS og kan ikke benyttes uten skriftlig samtykke A Byggemelding 14.11.14ab

HOVEDPLAN 1.etg.	Tiltakshaver : Jan Åke Kolås	Pnr.: L2380026	MÅL 1 : 100
	Byggeplass : Rissasjøen, 5955 Lindås		
			 Dato 11.11.14 Sign. jm Tegnings Nr. 14309 — 502 A



Tegnforklaring:

Avløp
 Vannledning

	N	Ø
P1	6 741 857,35	285 726,05
P2	6 741 865,03	285 723,16
P3	6 741 868,55	285 732,52
P4	6 741 860,87	285 735,41

Planeringshøyde +30,6

PROSJEKT
 Jan Åke Kolås, bolig Vegaardsheim "spesial"
 Risasjøen, 5955 Lindås
 Gnr: 123 Bnr: 95

TEGNINGSINNHOOLD
 Situasjonsplan

TEGN. NR
 101
 TEGNET DATO
 291214

SIGN ØS	KTR	MÅL 1:500
PROSJEKTNR.	REV	



Alver Design
 5911 Alversund
 Tlf 922 89 719