



Rørleggjarmelding

Skjemaet skal nyttast ved arbeid som vedkjem tilknytning til kommunale vass- og avlaupsleidningar, og private anlegg.

Utfylt skjema skal sendast:

Lindås kommune
Teknisk drift, VA-avdelinga,
Kvernhusmyrane 20
5914 ISDALSTØ

Før arbeidet vert sett i gang skal det liggje føre kommunal godkjenning av denne rørleggjarmeldinga og pålagt tilkoplingsgebyr skal vere innbetalt til kommunen.

Gjeld byggjearbeid på følgjande eigedom:

Gnr/Bnr:	Adressa til eigedommen:
123/95	Risasjøen 5955 LINDÅS

Utførande rørleggjar:

Føretaksnamn:	
Stendal VVS AS	
Adresse:	Tlf:
Blombakken 1 5911 ALVERSUND	56 35 44 55
Kontaktperson:	Mobildf. (kontaktperson)
Thorleif Stendal	906 22 713

Arbeidet vil foregå i perioden/type anlegg:

Frå og med dato:	Til og med dato:
<input checked="" type="checkbox"/> Offentleg anlegg	<input type="checkbox"/> Privat anlegg
<input checked="" type="checkbox"/> Tilkopl.Vatn	<input checked="" type="checkbox"/> Tilkopl.Avl

Teikningar vedlagt:

<input checked="" type="checkbox"/> Situasjonsplan	<input checked="" type="checkbox"/> Kjellarplan	
<input checked="" type="checkbox"/> Installasjonsteikning	<input checked="" type="checkbox"/> Etasjeplan	Tal teikningar vedlagt: 3
<input type="checkbox"/> Andre teikningar, eie opp kva slag		

Merknader:





LINDÅS KOMMUNE

Eining for Teknisk drift

I Lindås kommune gjeld KS "Standard abonnementsvilkår for vann og avløp" Desse er delt i "Administrative bestemmelser" og i "Tekniske bestemmelser". Føretak som skal utføre arbeid på sanitæranlegg i Lindås kommune, skal være kjent med dette reglementet.

I tillegg har Lindås kommune sin eigen VA norm. www.va-norm.no

Nokre viktige punkt i forhold til regelverket:

1. Lågst tillatne kjellargolvshøgde vert fastsett av stikkleidningen sin lengde, fall og andre krav i abonnementsvilkåra. Det skal alltid vere minst 90 cm mellom kjellargolv og/ eller vasstand i lavast monterte vasslås, og innvendig topp hovudleidning, målt i stikkleidningen sitt forgreiningspunkt på hovudleidningen. Aldri lågare enn kote + 3,00.
2. Dersom det må nyttast trykkauking/ reduksjonsventil grunna for lågt eller for høgt trykk, er det konsulent/ ansvarleg søkjar/ røyrleggjar/ abonnent sitt ansvar å undersøkje om det er naudsynt, og utførande røyrleggjar / abonnent sitt ansvar å sørgja for å koste dette. Utforming av anlegg for trykkauke skal beskrivast/ teilmast og godkjennast spesielt, før endeleg tilknytning vert utført.

Som utførande er eg kjend med dei vilkår som vedkjem tilknytning til kommunale vass- og avlaupsleidningar i Lindås kommune.

Alversund 24/2-2015 Heidi Meland

Stad, dato og underskrift utførande røyrleggjar

Som eigar av anlegg/ eigedom vil eg rette meg etter dei til ei kvar tid gjeldande sanitær- og avgiftsføresegner i Lindås kommune.

Knarvik 17/3-15 Jan Åke Kolaas *

Stad, dato og underskrift eigar av anlegg/ eigedom:

Rørleggarmeldinga må vere komplett utfyllt, ha to underskrifter og alle vedlegg innlevert før handsaming vert utført.



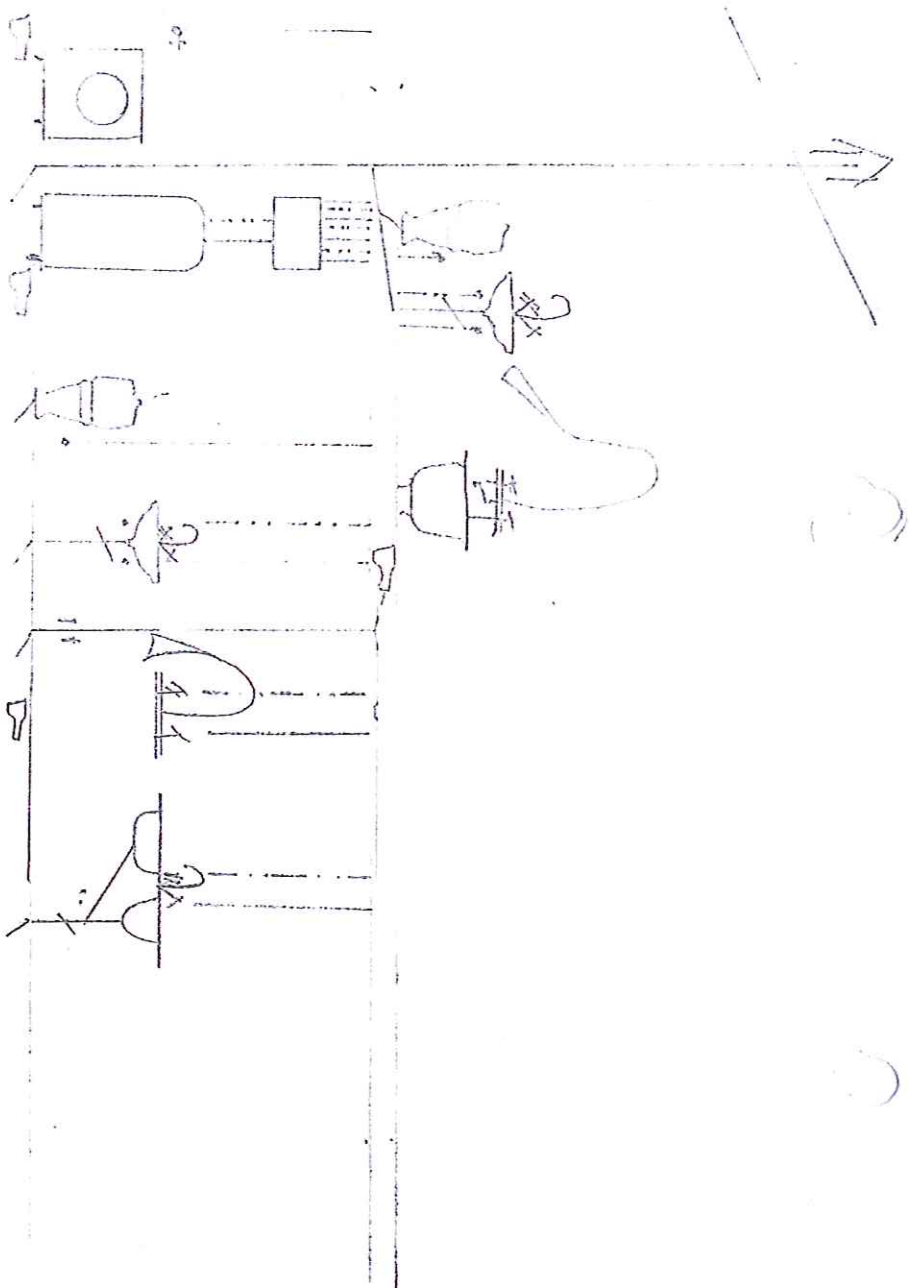

 **Stendal VVS AS**
 Blombakken 1 - 5911 ALVERSUND
 E-post: sten-vvs@online.no
 Org.nr. 980 626 180

Oppleggskjema Gnr 123 bnr 95
 Eneboing for

Jan Åke Kolås / Synne Holmefjord

21/2-2015 Heidi Heland

- B = Bærevegg
- L = Åpningsbart vindu
- F = Fast vindu
- L/F = Fast med åpningsbart felt iht. fasade
- = Synlig drager
- ss--- = Skjult drager

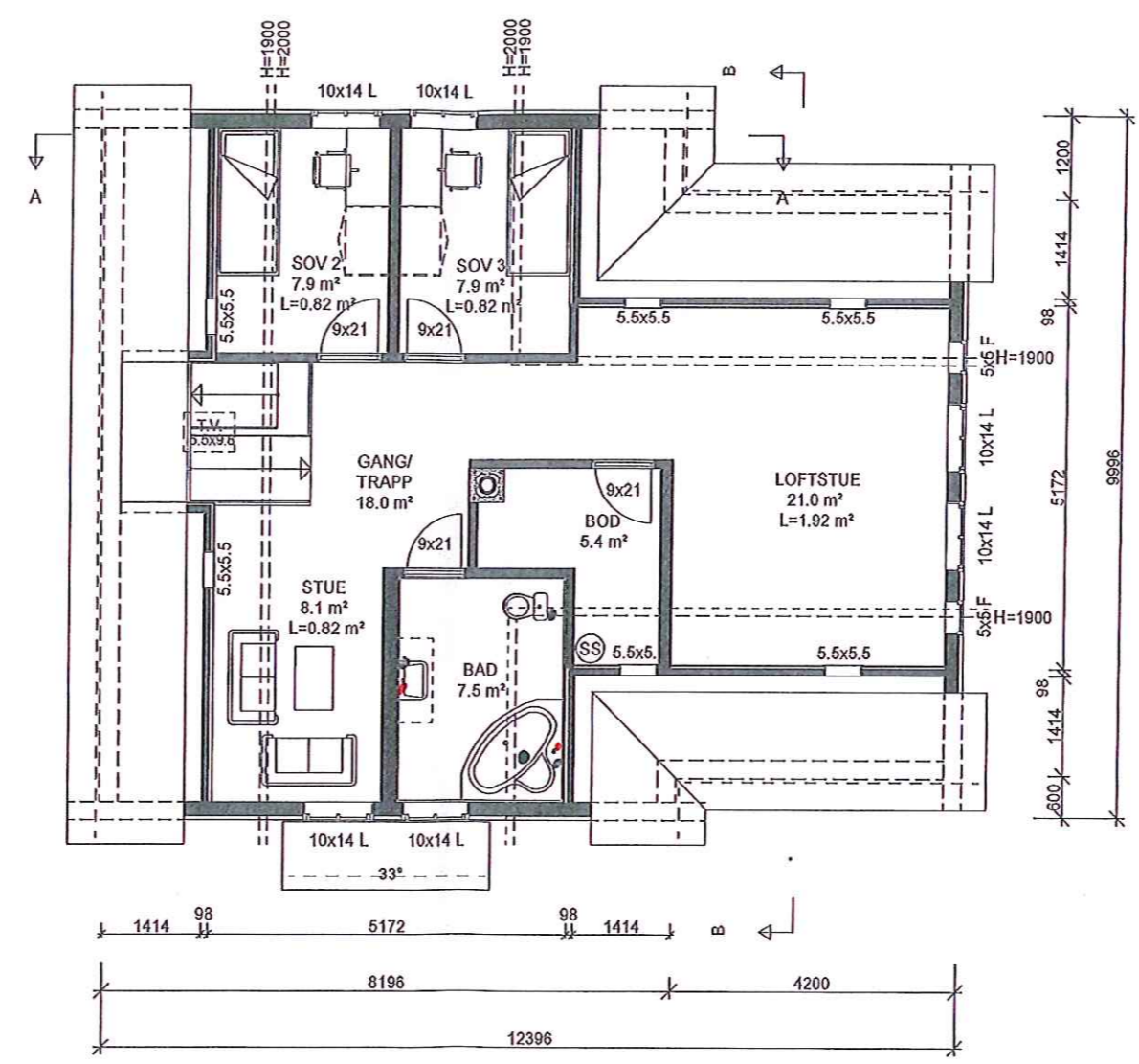

Stendal VVS AS
 Blombakken 1 - 5911 ALVERSUND
 E-post: sten-vvs@online.no
 Org.nr. 980 626 180

"Nostalgi" Tegra saksnr: 8299
 VEGAARDSHEIM "spesial"

Denne tegning tilhører Bolig Partner AS og kan ikke benyttes uten skriftlig samtykke A Byggemelding 14.11.14ab

LOFTPLAN 2.etg. 	Tiltakshaver : Jan Åke Kolås Byggeplass : Rissasjøen, 5955 Lindås	Pnr.: L2380026 Gnr: 123 Bnr: 95	MÅL 1: 100 Dato 11.11.14 Sign. jm Tegnings Nr. 14309 — 503 A
-------------------------	--	--	---

- B = Bærevegg
- L = Åpningsbart vindu
- F = Fast vindu
- L/F = Fast med åpningsbart felt iht. fasade
- = Synlig drager
- = Skjult drager

Forutsetter etablering av 5m² utvendig sportsbod.

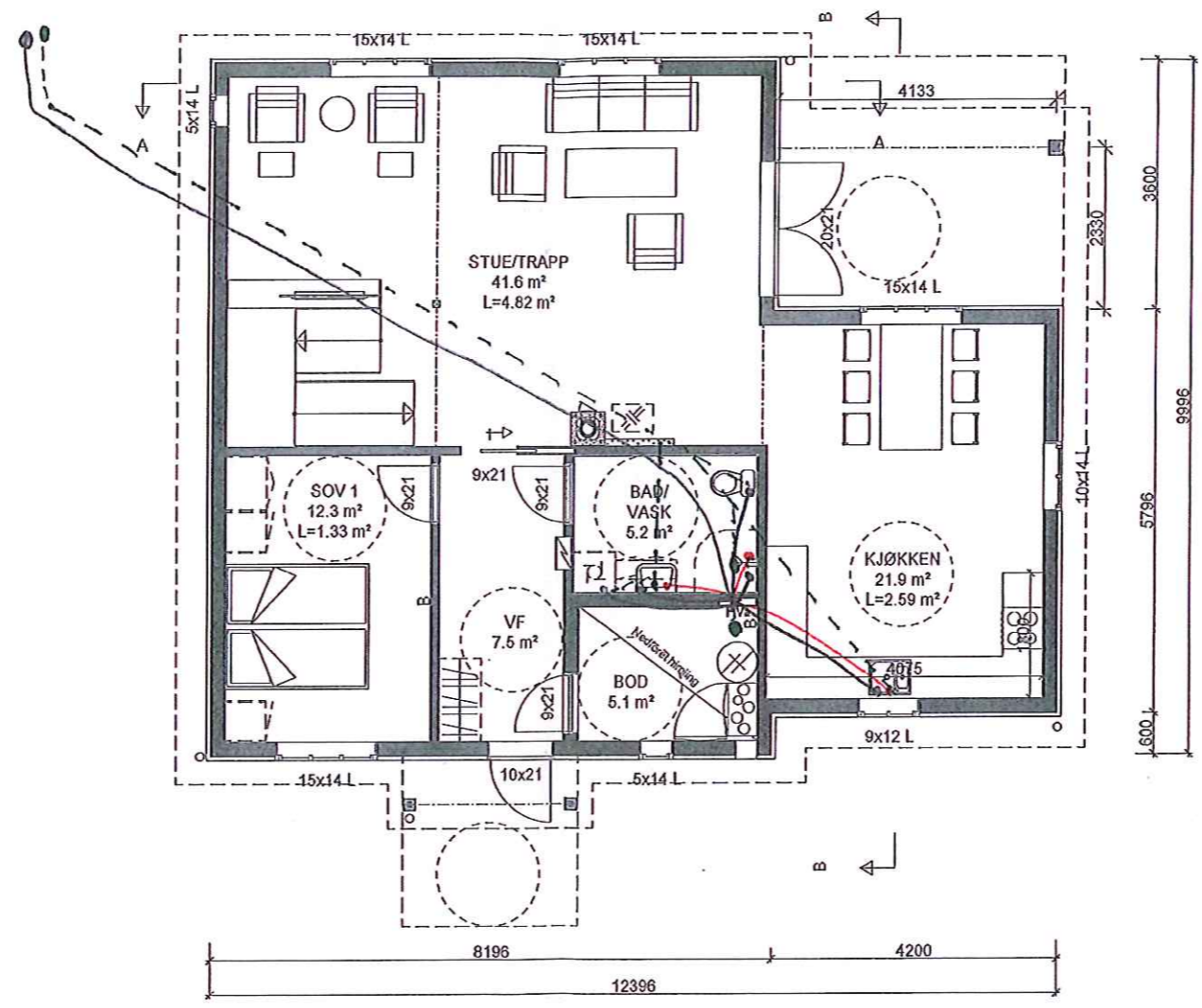

VB Stendal VVS AS
 Blomballe 1 - 5911 ALVERSUND
 E-post: sten-vvs@online.no
 Org nr. 980 626 180

"Nostalgi" Tegra saksnr: 8299
 VEGAARDSHEIM "spesial"

Denne tegning tilhører Bolig Partner AS og kan ikke benyttes uten skriftlig samtykke A Byggemelding 14.11.14ab

HOVEDPLAN 1.etg.	Tiltakshaver :	Pnr.: L2380026	MÅL 1 : 100
	Jan Åke Kolås		
	Byggeplass :	Gnr: 123	LEITE & HOWDEN ARKITEK OG INGENIØR Dato 11.11.14 Sign. jm Tegnings Nr. 14309 — 502 A
	Rissasjøen, 5955 Lindås	Bnr: 95	



Tegnforklaring:

Avløp
 Vannledning

	N	Ø
P1	6 741 857,35	285 726,05
P2	6 741 865,03	285 723,16
P3	6 741 868,55	285 732,52
P4	6 741 860,87	285 735,41

Planeringshøyde +30,6

PROSJEKT
 Jan Åke Kolås, bolig Vegaardsheim "spesial"
 Risasjøen, 5955 Lindås
 Gnr: 123 Bnr: 95

TEGNINGSINNHOOLD
 Situasjonsplan

TEGN. NR
 101
 TEGNET DATO
 291214

SIGN
 ØS
 KTR
 MÅL
 1:500
 PROSJEKTNR.
 REV



Alver Design
 5911 Alversund
 Tlf 922 89 719