

Bilder



Bilde 1 Vestre del



Bilde 2 Østre del. Total lengde mellom innvendig kortvegger kortvegger er ca. 15,2 meter
Totalhøyde av mur 2,75 meter,

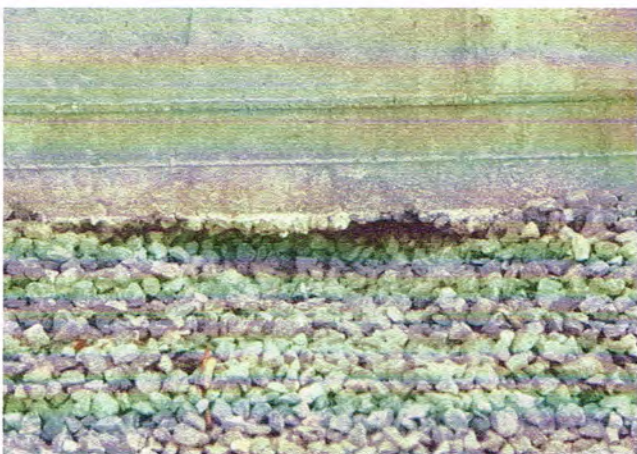

Bilde 3 Muren har ingen såle. Muren er tilbakefylt med grov stein.
Vi kan ikke se at der er lagt drenering bak mur.

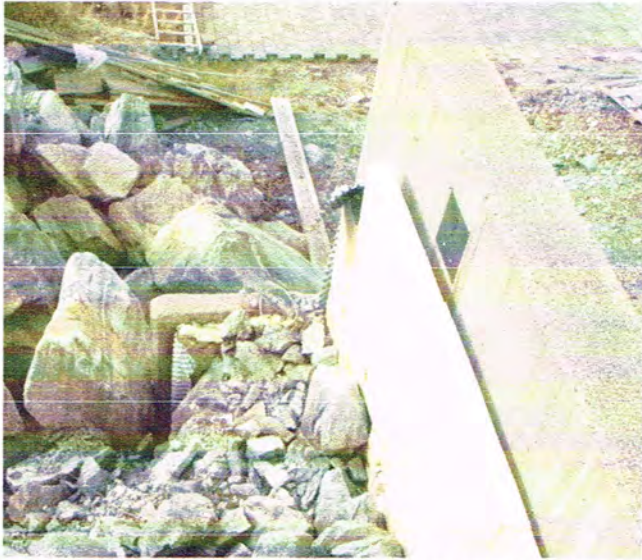

Bilde 4 Bildet viser østre gavlmur mot sør. Det er satt opp en liten vegg i bunn av mur som vil avstive veggene noe. En slik mur til ikke kunne ha en bærende effekt dersom det var støpt kjellergulv helt inn mot veggene, samt at topp av mur var sikret mot horisontal bevegelse.

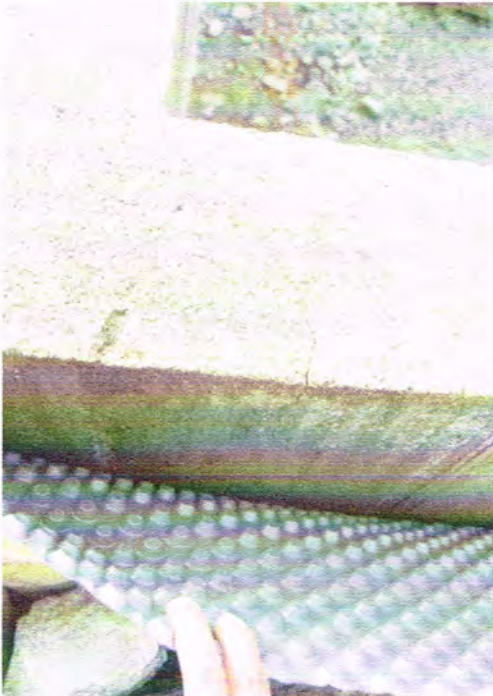

Bilde 5 Bildet viser sprekk ved nordre hjørne på gavlmur mot vest. Det samme riss/sprekk finner en på gavlmur mot øst. Dette tyder på gavlveggene er presset inn mot den frie enden mot sør. Dette er også målt ved at avstanden mellom gavlveggene er ca. 70mm mindre mot sør enn mot nord.

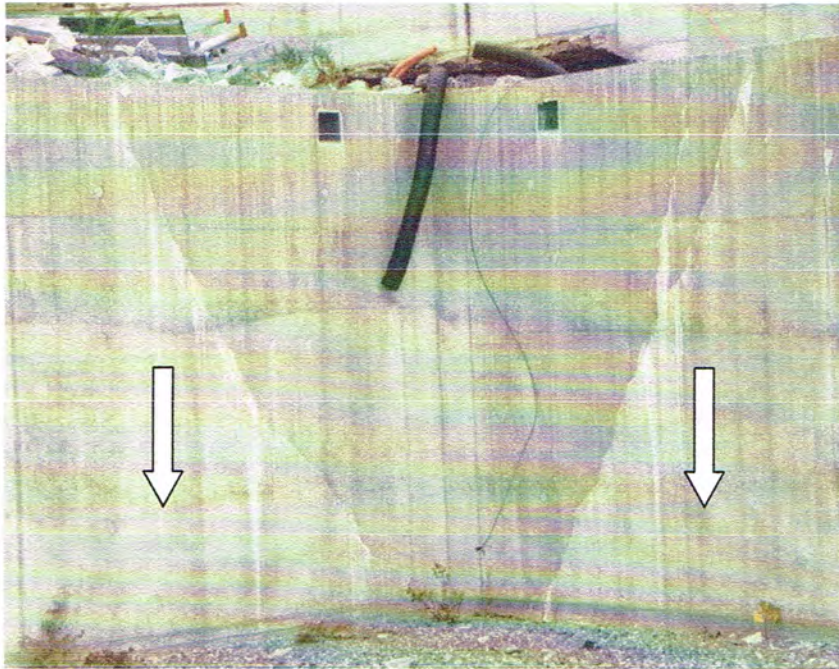

Bilde 6 Bildet viser skrå riss/sprekker ved hjørne mot nord/vest. Slike riss tyder på at muren har setninger som vist med piler.