

TILTAKSHAVER: <b>Trine og Jan Tore Strømme</b>	TEGN. INNHOLD: <b>Eksisterende fasade mot Nord-Vest</b>	TEGN. NR: <b>E1</b>
BYGGEPLASS: <b>Hølleland</b>	Målestokk:	PROSJEKT NR:
G.nr/B.nr: <b>11/ 64 og 85</b>	DATO: <b>24.02.2015</b>	TEGN: <b>OH</b>
KOMMUNE: <b>Lindås</b>	REV:	ANSV. SØKER: <b>Hålv &amp; Sonner BYGGEVAREHANDEL</b>



E2,

TILTAKSHAVER:	TEGN, INNHOLD:	TEGN, NR.:
Trine og Jan Tore Strømme	Eksisterende fasade mot Sør-Vest	E2
BYGGEPLASS:	Målestokk:	PROSJEKT NR.:
Hølleland		
G.nr/B.nr:	DATO:	TEGN:
11/ 64 og 85	24.02.2015	OH
KOMMUNE:	REV:	ANSV. SØKER:
Lindås		<b>Høls &amp; Sonn</b> BYGGEVAREHANDEL



E3,

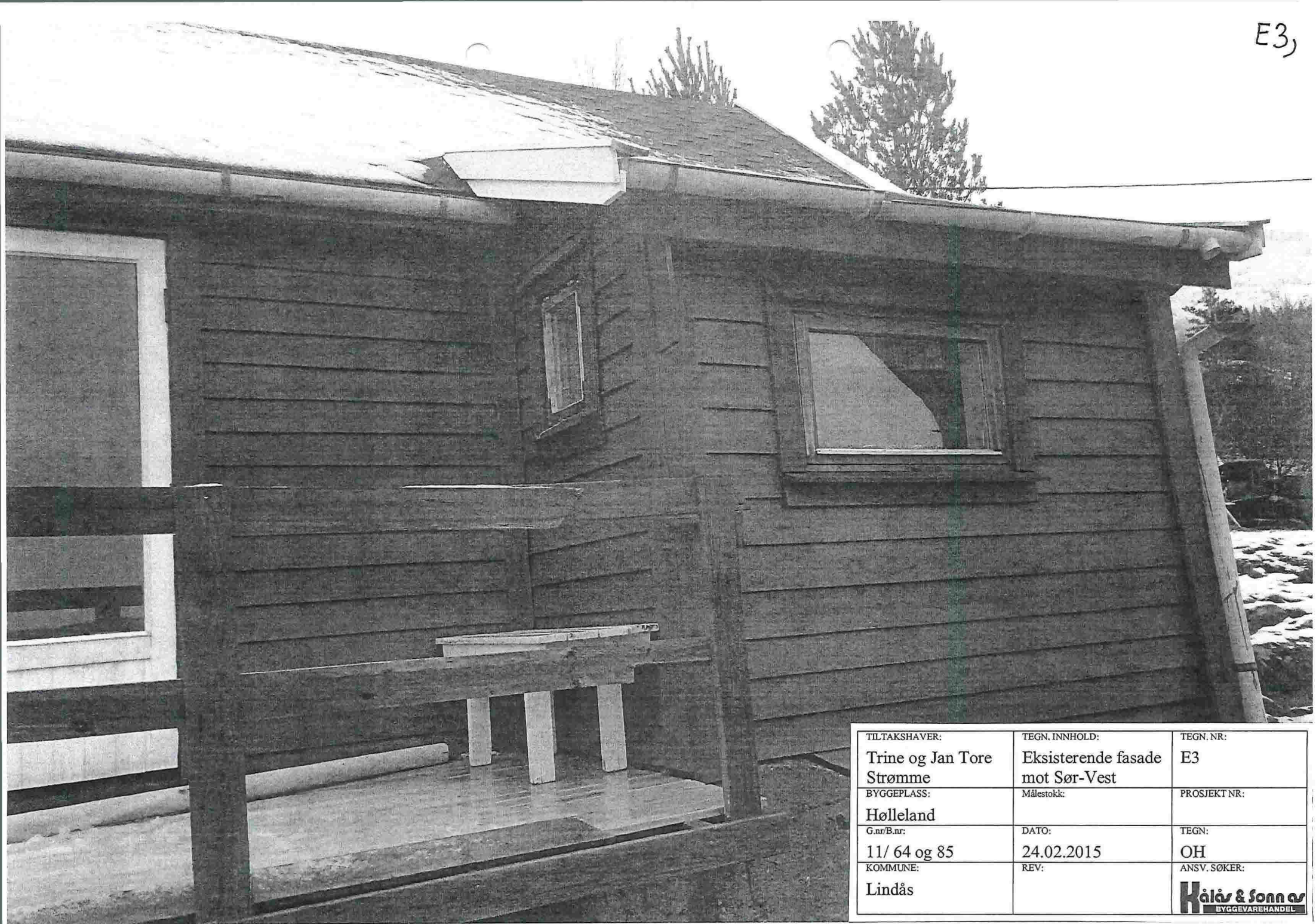

TILTAKSHAVER: <b>Trine og Jan Tore Strømme</b>	TEGN. INNHOLD: <b>Eksisterende fasade mot Sør-Vest</b>	TEGN. NR: <b>E3</b>
BYGGEPLASS: <b>Hølleland</b>	Målestokk:	PROSJEKT NR:
G.nr/B.nr: <b>11/ 64 og 85</b>	DATO: <b>24.02.2015</b>	TEGN: <b>OH</b>
KOMMUNE: <b>Lindås</b>	REV:	ANSV. SØKER: <b>Kålås &amp; Sonnevold</b> BYGGEVAREHANDEL



E4,

TILTAKSHAVER:	TEGN. INNHOLD:	TEGN. NR.:
Trine og Jan Tore Strømme	Eksisterende fasade mot Sør-Aust	E4
BYGGEPLASS:	Målestokk:	PROSJEKTNR.:
Hølleland		
G.nr/B.nr:	DATO:	TEGN.:
11/ 64 og 85	24.02.2015	OH
KOMMUNE:	REV.:	ANSV. SØKER:
Lindås		

**Hålar & Sonn**  
 BYGGEVAREHANDEL



E5

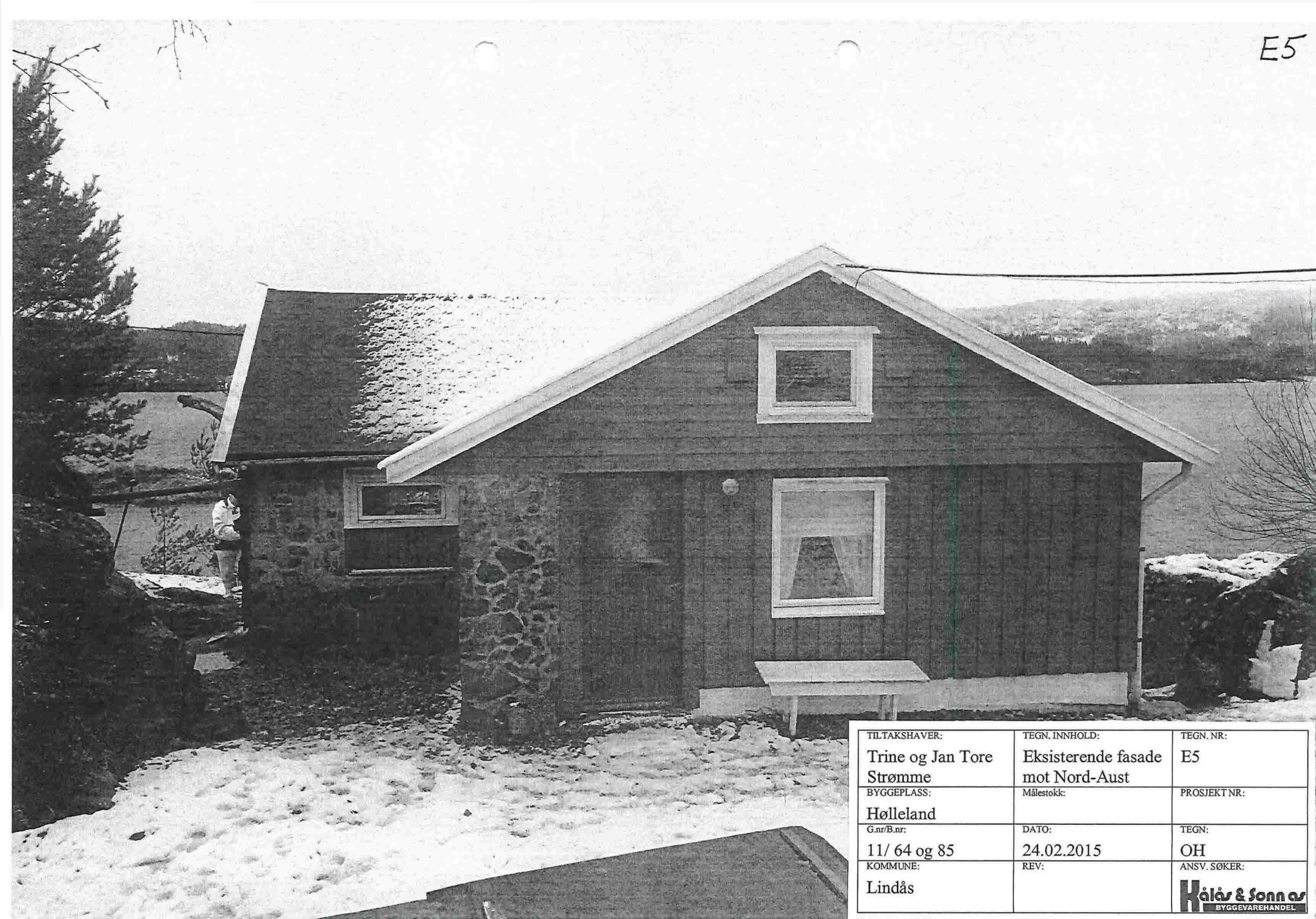

TILTAKSHAVER:	TEGN. INNHOLD:	TEGN. NR.:
Trine og Jan Tore Strømme	Eksisterende fasade mot Nord-Aust	E5
BYGGEPLASS:	Målestokk:	PROSJEKT NR.:
Hølleland		
G.nr/B.nr:	DATO:	TEGN.:
11/ 64 og 85	24.02.2015	OH
KOMMUNE:	REV.:	ANSV. SØKER:
Lindås		<b>Hålar &amp; Sonn</b> BYGGEVAREHANDEL





Fasade mot nord

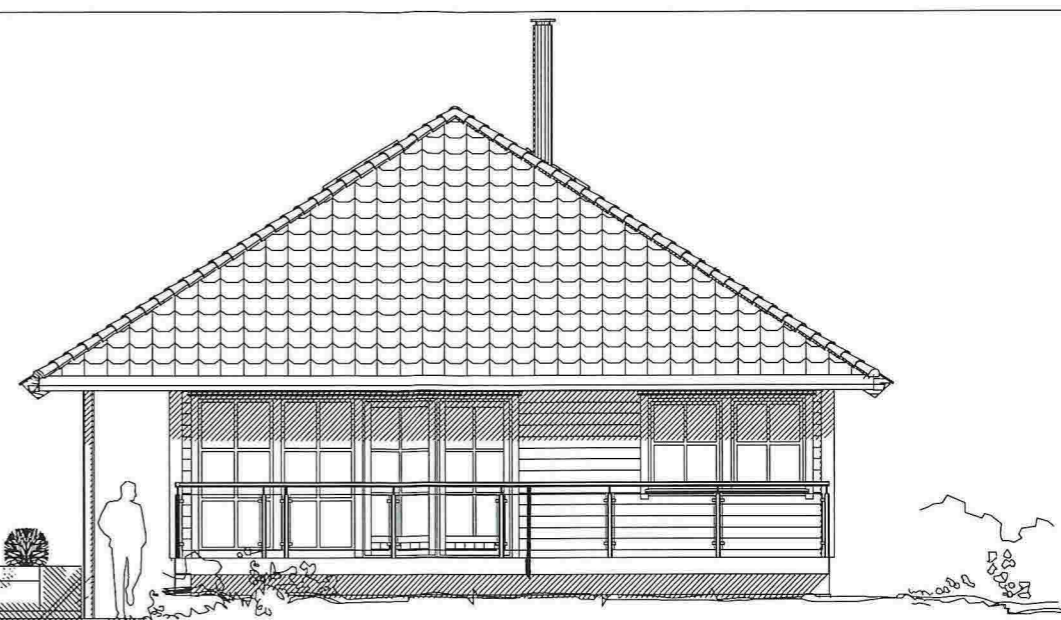

Fasade mot vest

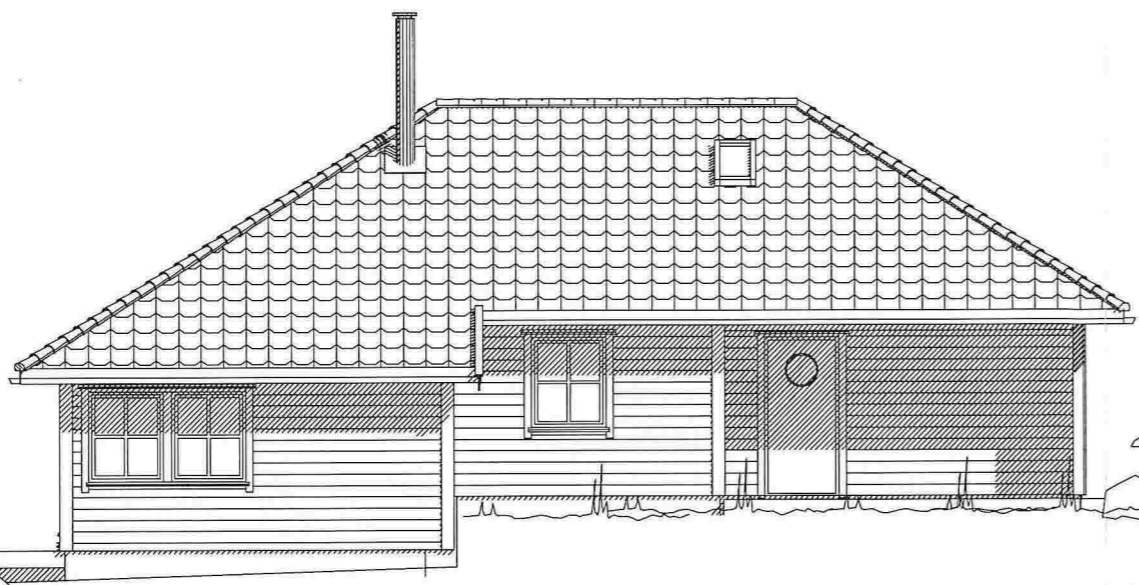

Fasade mot sør

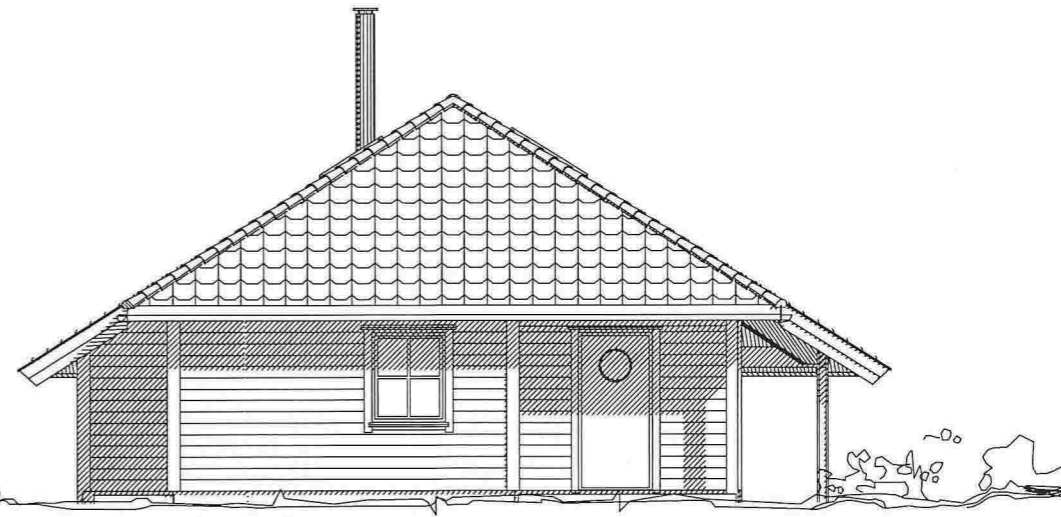

Fasade mot øst

- FORELØPIG TEGNING
- SØKNAD TILTAK
- ANBUDSTEGNING
- ARBEIDSTEGNING
- SOM BYGD TEGNING

DATA DESIGN SYSTEM™		1	Div. rev.	md	24.11.2014
REV.	ANT.		REVIDERINGEN GJELDER	SIGN.	DATO
Prosjekt: Hytte			Prosjekt: STRA1431		
Byggested: Veland, Lindås kommune			G.nr. 11 B.nr. 85	Tegn nr: A 503	
Tegn vedr: Fasader - A3			Målestokk: 1:100		
Oppdr.giver: Trine og Jan Tore Strømme			Dato: 18.11.2014		
			Tegner: md		
			Akasia Utbygging Bjørns gate 1 5008 Bergen		
Tegningen er beskyttet ihht lov om opphavsrett					







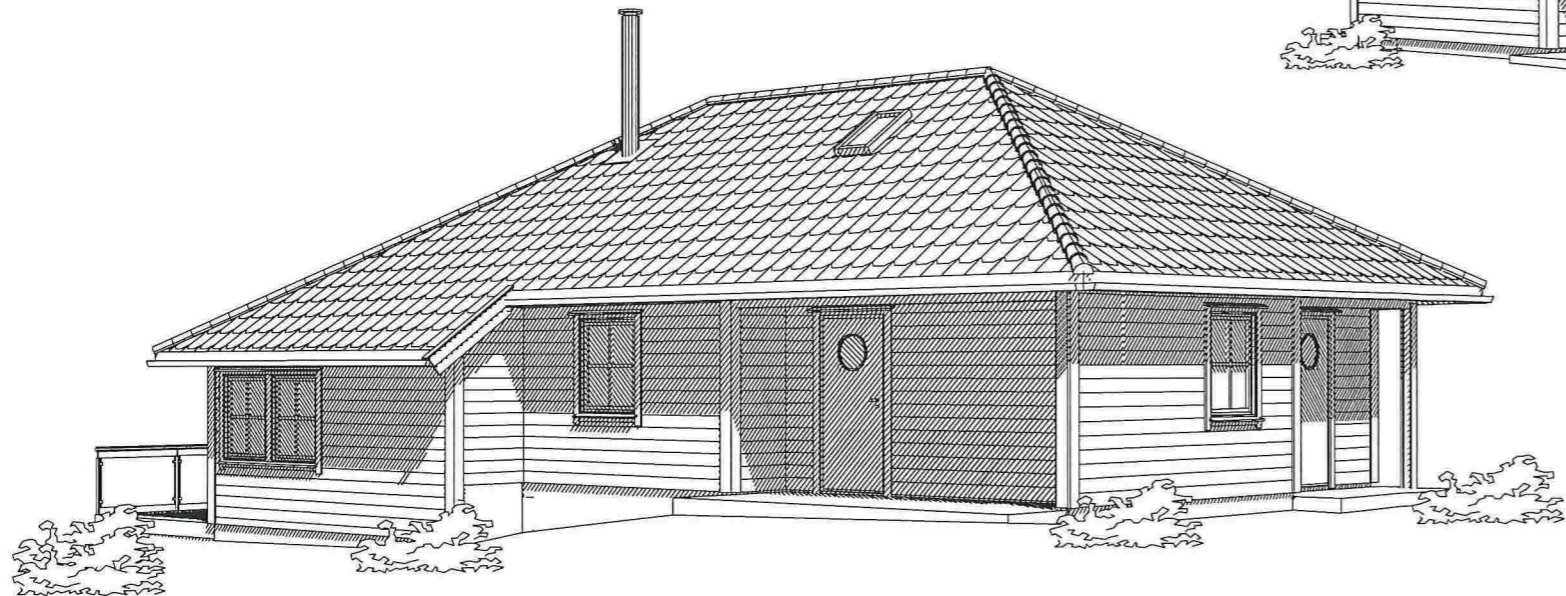
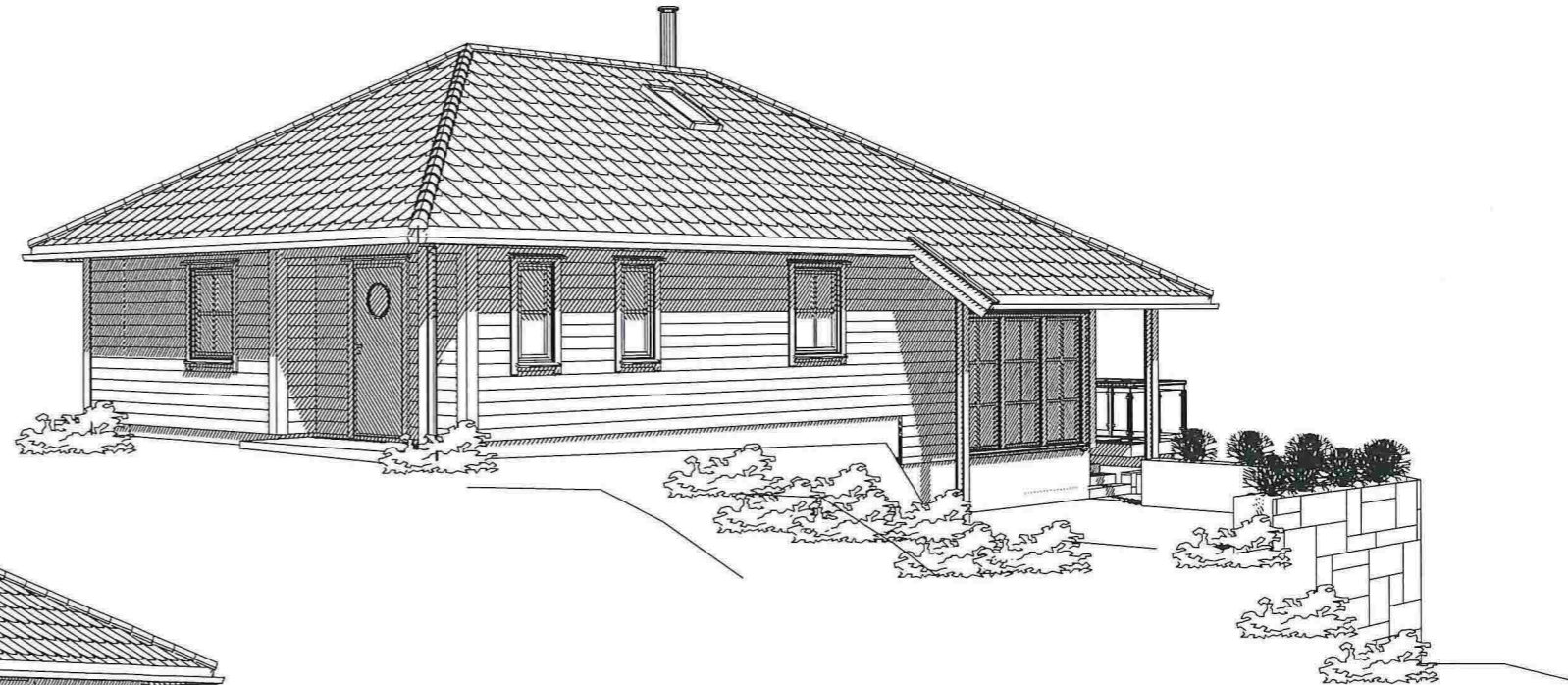
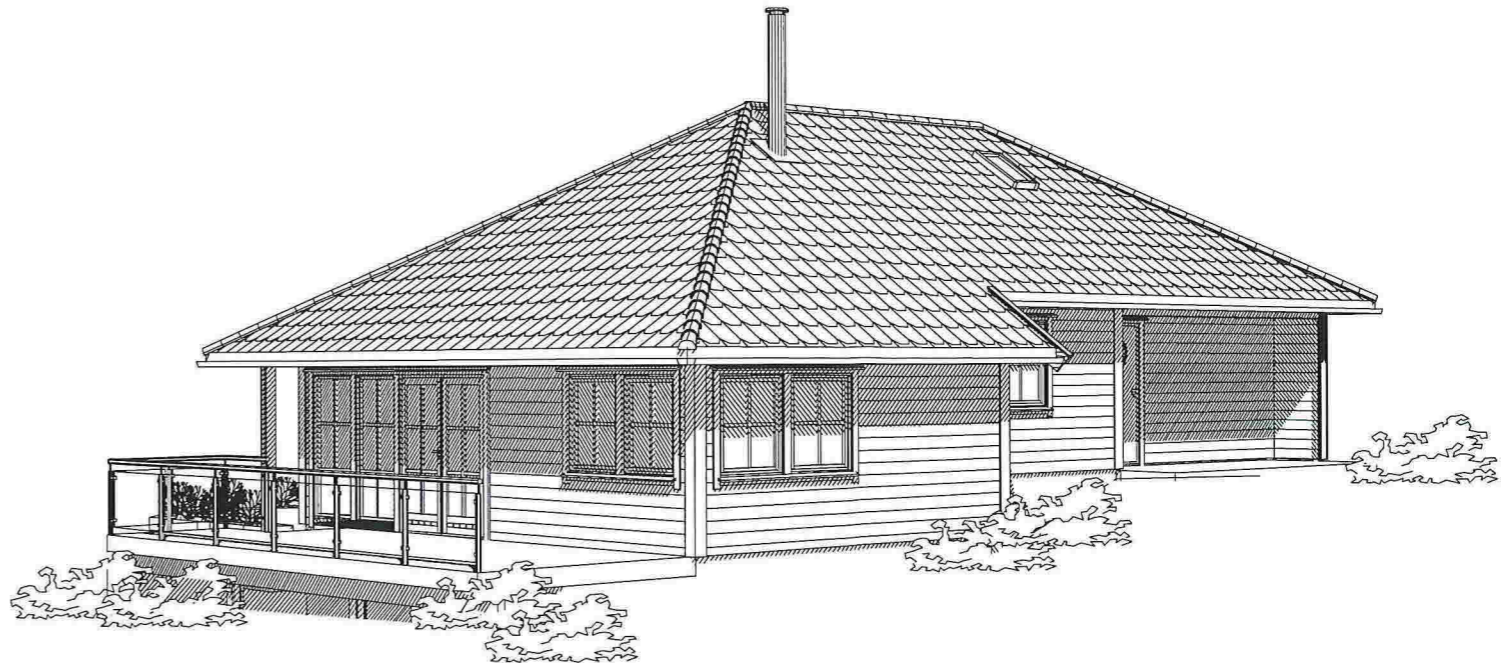
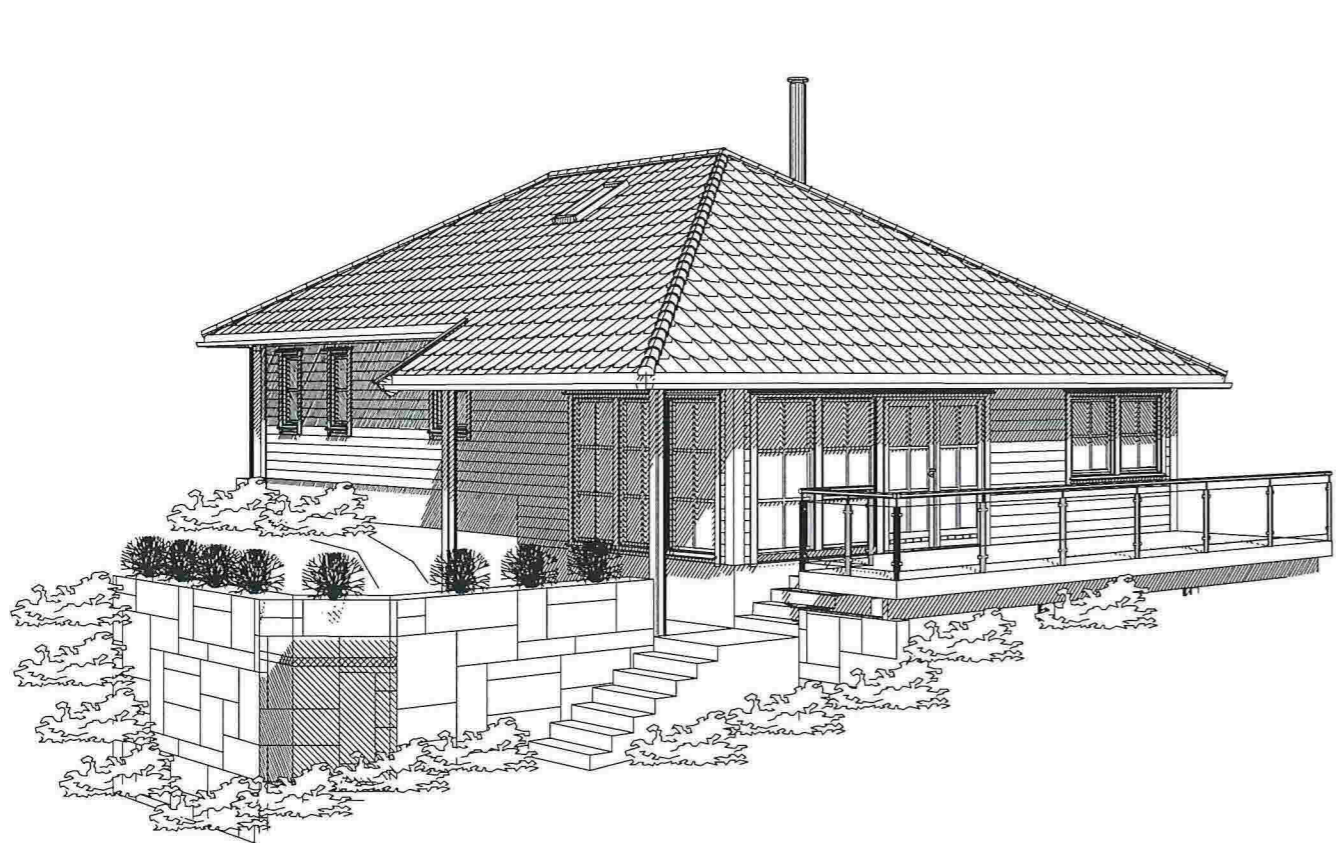

DATA DESIGN SYSTEM		REV.	ANT.	REVIDERINGEN GJELDER	SIGN.	DATO
Prosjekt:	Hytte					STR1431
Byggested:	Veland, Lindås kommune			G.nr. 11 B.nr. 85		A 502
Tegn vedr:	Fasader - perspektiv - A3					
Oppdr.giver:	Trine og Jan Tore Strømme					27.01.2015
 -verdier for generasjoner				Akasia Utbygging Bjørns gate 1 5008 Bergen		Tegner: md
Tegningen er beskyttet iht lov om opphavsrett						



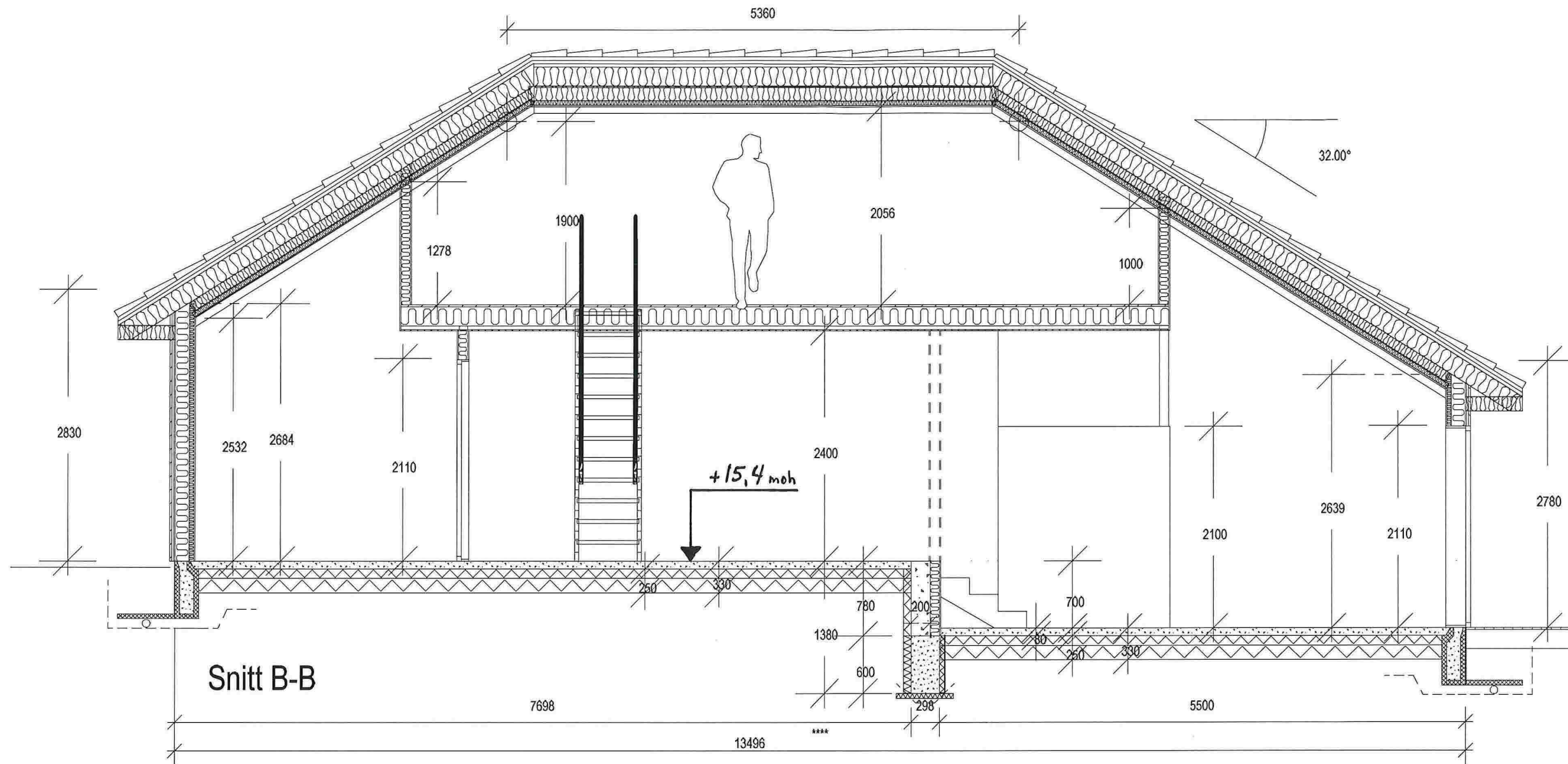

Snitt B-B

- FORELØPIG TEGNING
- SØKNAD TILTAK
- ANBUDSTEGNING
- ARBEIDSTEGNING
- SOM BYGD TEGNING

DATA DESIGN SYSTEM		REV.	ANT.	REVIDERINGEN GJELDER	SIGN.	DATO
Prosjekt:	Hytte					Prosjekt STRA1431
Byggested:	Veland, Lindås kommune			G.nr. 11 B.nr. 85		Tegn. nr. A514
Tegn. vedr.:	Arb. tegn. Snitt B-B - A3					Målestokk: 1:50
Oppdr.giver:	Trine og Jan Tore Strømme					Dato: 27.01.2015
				Akasia Utbygging Bjørns gate 1 5008 Bergen		Tegner: md
						Ansatt:

Tegningen er beskyttet iht lov om opphavsrett



# Snitt A

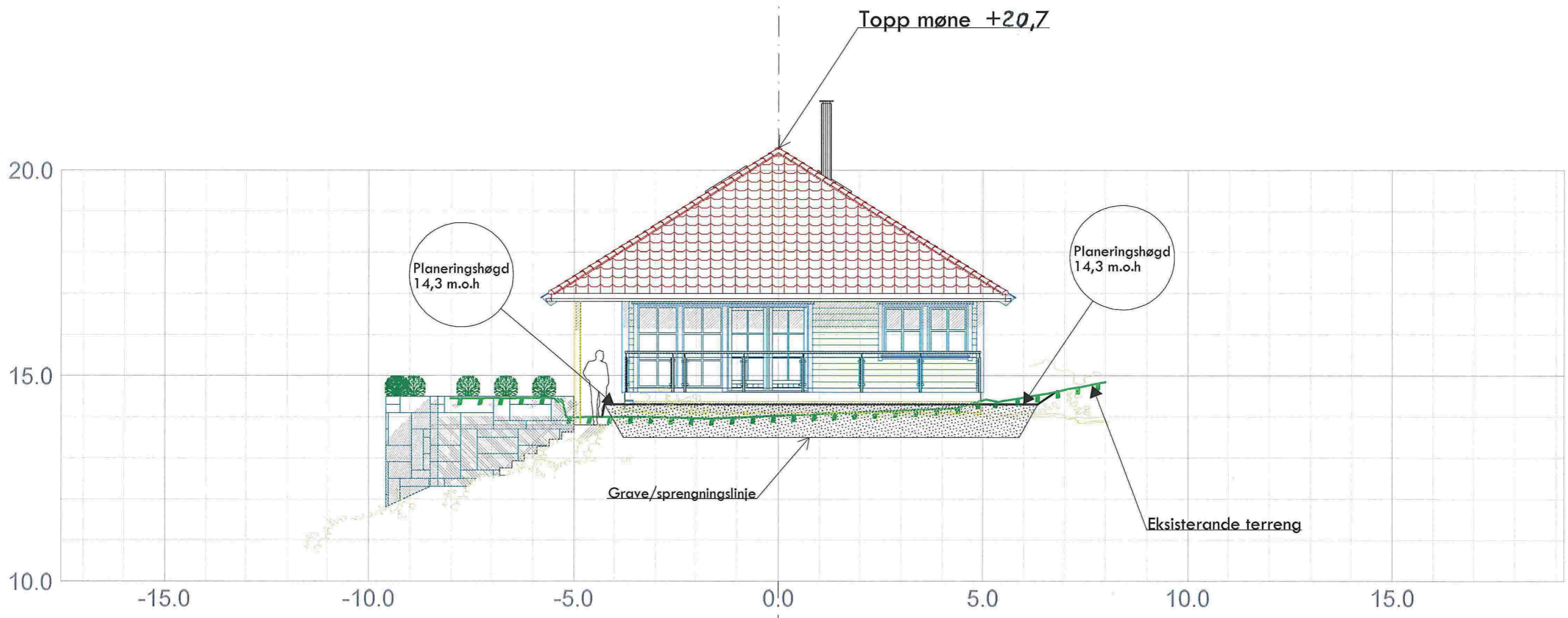

Kålås & Sønn Byggvarehandel AS				
Hosøyvegen 58				
Date	Konstr. tegnet	Godkjent	Målestokk	 Epost: <a href="mailto:stgerner@sh-oppmaaling.no">stgerner@sh-oppmaaling.no</a> OPPMÅLING Tlf 472 99 092
18.02.2015	sh		1:100	
Snitt_A Situasjonsplan Gnr 11, bnr 64/85 Tiltakshaver: Trine og Jan Tore Strømme				Erstattet av 301
Hensiktsing		Beregning		Lindås kommune



# Snitt B

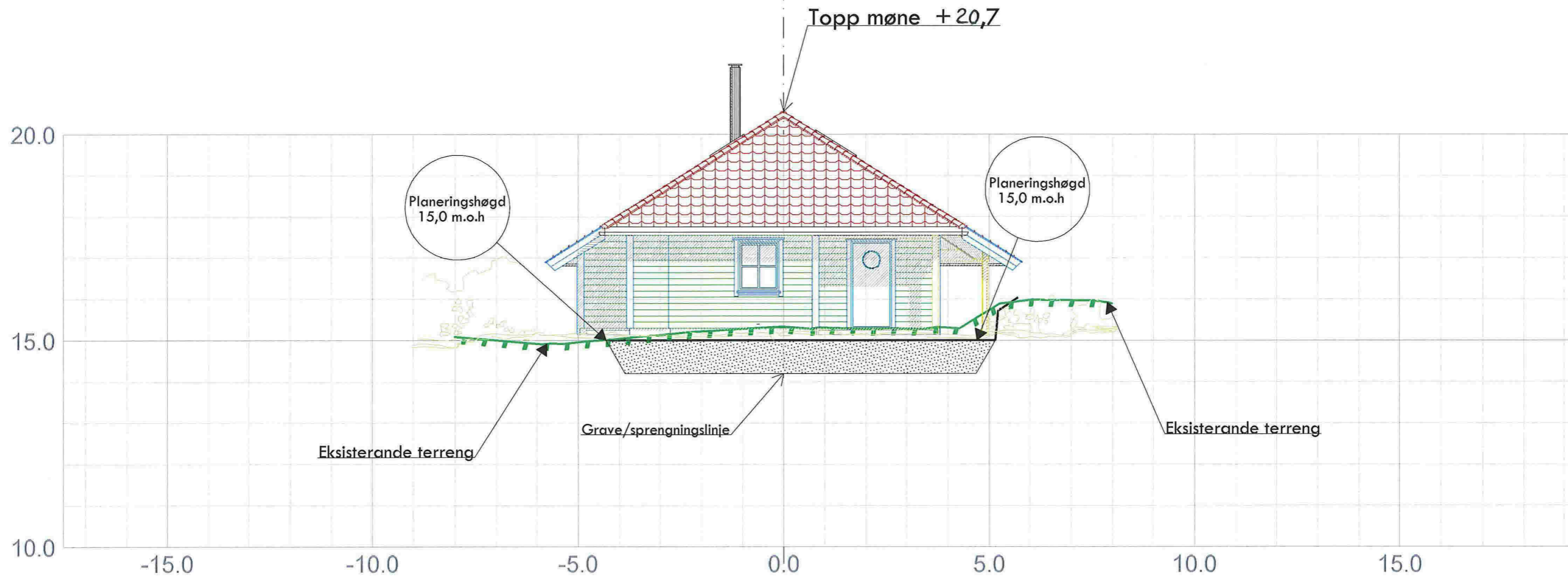

Kålås & Sønn Byggvarehandel AS				Hosøyvegen 58	
Date	Konstr. Aegnet	Godkjert	Måstokk	SH OPPHÅLING	Erstattet for:
18.02.2015	sh		1:100		
Snitt_B				Erstattet av:	
Situasjonsplan Gnr 11, bnr 64/85				302	
Tiltakshaver: Trine og Jan Tore Strømme					
Henvisning		Beregning		Lindås kommune	



# Snitt C

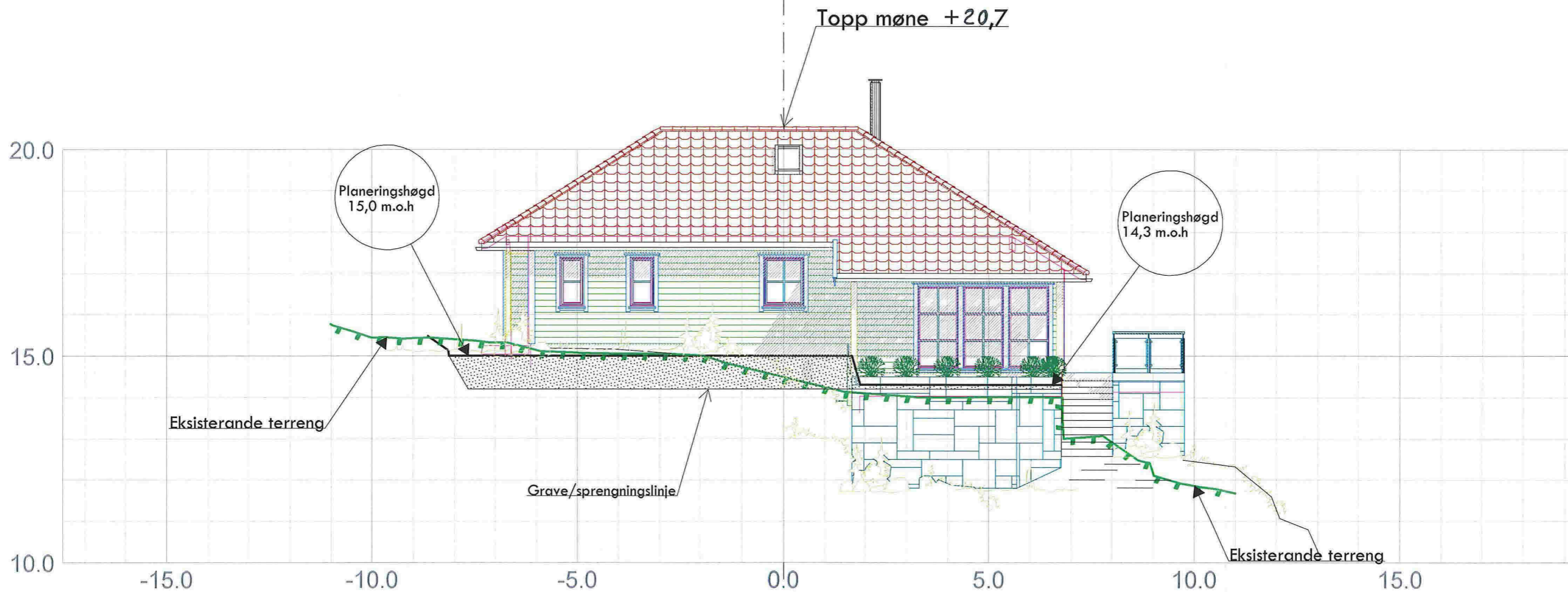

Kålås & Sønn Byggvarehandel AS				 <small>Oppmåling</small>
Hosøyvegen 58				
<small>Dato</small>	<small>Konstr./regnet</small>	<small>Godkjent</small>	<small>Målestokk</small>	<small>Erstatter for:</small> <small>Erstatter av:</small> <b>303</b>
18.02.2015	sh		1:100	
Snitt_C Situasjonsplan Gnr 11, bnr 64/85 Tiltakshaver: Trine og Jan Tore Strømme				Lindås kommune
<small>Hensikst</small>	<small>Beregning</small>			