

Referanseprosjekter

- Vedlegg til søknad om ansvarsrett der foretaket ikke har sentral godkjenning
- Vedlegg til søknad om sentral godkjenning

Vedlegg
G - B 53

Referanseprosjekt <input checked="" type="checkbox"/>					
Bygningstype * 131		Anleggstype		Ferdigattest/midlertidig brukstillatelse gitt (åååå)	
Hvorfor er dette referanseprosjektet relevant for det aktuelle godkjenningsområdet? 3 mannbustad. Døme på referanse frå ulike tiltakstyper					
Kommune Meland		Gnr. 25	Bnr. 169	Fnr.	Angi kommunens saksnr.
Ev. adresse		Postnr. 5918	Poststed Frekhaug		Land
<input checked="" type="checkbox"/> Foretakets referanse	Hadde dette foretaket ansvarsrett innen omsøkte godkjenningsområde i gjennomføringen av prosjektet? <input type="checkbox"/> Ja <input type="checkbox"/> Nei				Hvis nei, beskriv tilknytning, entrepriseform e.l.
	Ansvarsrett for utstikking og innmåling av bygg				
<input type="checkbox"/> Ansattes referanse	Referanseprosjektet er knyttet til et annet foretak hvor den ansatte hadde en sentral rolle		Navn på ansatt		
	Rolle i referanseprosjektet				
	Navn på annet foretak		Kontaktperson i referanseprosjektet		

Referanseprosjekt <input checked="" type="checkbox"/>					
Bygningstype * 111		Anleggstype		Ferdigattest/midlertidig brukstillatelse gitt (åååå)	
Hvorfor er dette referanseprosjektet relevant for det aktuelle godkjenningsområdet? Same tiltaksklasse som det no vert søkt ansvarsrett for					
Kommune Bergen		Gnr. 190	Bnr. 165	Fnr.	Angi kommunens saksnr.
Ev. adresse Storåsen		Postnr.	Poststed		Land
<input checked="" type="checkbox"/> Foretakets referanse	Hadde dette foretaket ansvarsrett innen omsøkte godkjenningsområde i gjennomføringen av prosjektet? <input checked="" type="checkbox"/> Ja <input type="checkbox"/> Nei				Hvis nei, beskriv tilknytning, entrepriseform e.l.
	Ansvarsrett for utstikking og innmåling av bygg				
<input type="checkbox"/> Ansattes referanse	Referanseprosjektet er knyttet til et annet foretak hvor den ansatte hadde en sentral rolle		Navn på ansatt		
	Rolle i referanseprosjektet				
	Navn på annet foretak		Kontaktperson i referanseprosjektet		

Referanseprosjekt <input checked="" type="checkbox"/>					
Bygningstype * 613		Anleggstype		Ferdigattest/midlertidig brukstillatelse gitt (åååå)	
Hvorfor er dette referanseprosjektet relevant for det aktuelle godkjenningsområdet? Relativt komplisert					
Kommune Linås		Gnr. 172	Bnr. 38	Fnr.	Angi kommunens saksnr.
Ev. adresse		Postnr. 5912	Poststed Seim		Land
<input checked="" type="checkbox"/> Foretakets referanse	Hadde dette foretaket ansvarsrett innen omsøkte godkjenningsområde i gjennomføringen av prosjektet? <input checked="" type="checkbox"/> Ja <input type="checkbox"/> Nei				Hvis nei, beskriv tilknytning, entrepriseform e.l.
	Ansvarsrett for utstikking og innmåling av bygg				
<input type="checkbox"/> Ansattes referanse	Referanseprosjektet er knyttet til et annet foretak hvor den ansatte hadde en sentral rolle		Navn på ansatt		
	Rolle i referanseprosjektet				
	Navn på annet foretak		Kontaktperson i referanseprosjektet		

Vedlegg:	2015
G. 16	1 av 1



Søknad om ansvarsrett
 etter plan- og byggesakerloven

Søknaden gjelder						
Elendoms/byggested	196	147	Kommune	Søknadsnr.	Byggesaksnr.	Bokstevnenummer
	Adressen					LINDAS
	Hilberg - MIDTKARDSHUEDA			5915	Prosjekt	AJELMÅS

Føretak		Organisasjonsnr.
Føretak HANSJABLE HAUKÅS		970318682
Adresse	Postnr.	Prosjekt
Fjellmyrsvingen 154 TILHJANGVEDSVINGEN 254	5955	LINDAS
Nettadresse	Telefon	Telefon
hansjable@online.no	56360615	95747489
Føretaksforhåndsatt		

Funksjon (SDK, PRO, DTF, kontroll)	Beskrivelse av ansvarsområdet	Tilstands-klasse	Vil du samarbeide med byggherren/kontraktbyggherren til følgende ved (sett X)			
			Søknad om nummer-tillatelse	Søknad om igjennomføringstillatelse/erstatnings søknad	Søknad om midlertidig brukstillatelse	Tilknud om ledigparten
DTF	Membran og fuktbeskyttelse	1				X

Godkjenning av foretak

Foretaket ber om godkjenning innenfor ansvarsområdet? Ja Nei

Dekkes ansvarsområdet av sentral godkjenning? Ja Delvis Nei

Hvis ikke, beskriv det som ikke dekkes for det beror på planlegging, teknisk eller vedlegg

Hvis nei eller delvis, legg ved "Vedlegg til søknad om ansvarsrett der foretaket ikke har sentral godkjenning"

Vedlegg nr. 0-
Vedlegg nr. 0-

Erklæringer og underskrifter

Foretaket er kjent med reglene om straff og sankjoner i pkt kap 32 og at det kan medføre sanksjoner dersom det gis uriktige opplysninger.

Vi forplikter oss å stille med nødvendig kompetanse i tilfelle

Ansvarlig prosjekterende erklærer at prosjekteringen skal være pålitelig, gjennomført og kvalitetsikret i henhold til pbf

Ansvarlig utførende erklærer at arbeidet ikke skal starte før det foreligger kvalitetsikret produksjonsanmelding for respektive deler av utførelsen

Ansvarlig kontrollørende erklærer usikkerheten, jf. SAK 10 § 14-1, og vil redigere for endringer som kan påvirke usikkerheten

Ansvarlig foretak	Ansvarlig søker for tilfellet
Føretak HANSJABLE HAUKÅS	Føretak KARH ATLE TADLE
Dato 19.03.2015	Dato 20.09.2015
Underskrift Hansjable Haukås	Underskrift Karh Atle Tadle
Egendokumentert HANSJABLE HAUKÅS	Egendokumentert KARH ATLE TADLE

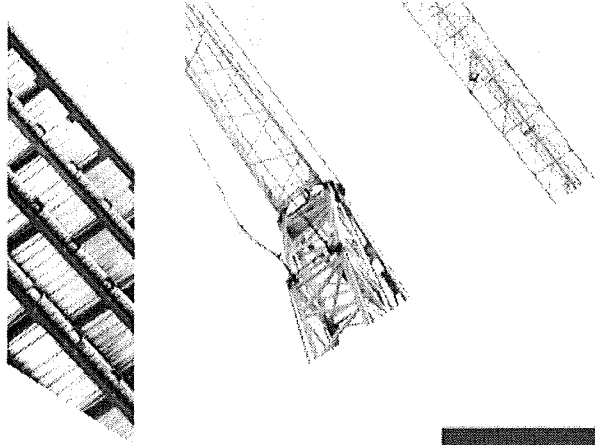
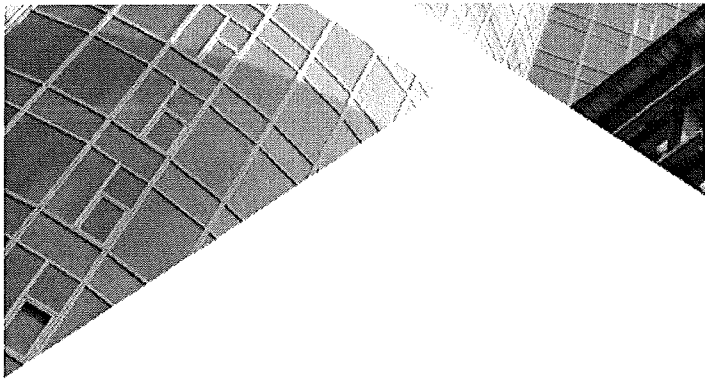

607

Sentral godkjenning av foretak for ansvarsrett etter plan- og bygningsloven



Sentral godkjenning for: **HANS JARLE HAUKÅS**

Foretaket, med organisasjonsnummer 970318682, er gitt følgende sentrale godkjenning i medhold av plan- og bygningsloven av 27. juni 2008 § 22-1 og forskrift om byggesak av 26. mars 2010 nr 488 (SAK10)

- Utførelse av Murarbeid i tiltaksklasse 1

Godkjenningen er gyldig til 02.03.2017

Godkjenningen er bare gyldig dersom fastsatte gebyr for å inneha sentral godkjenning betales innen fristene. Det gjøres oppmerksom på at sentral godkjenning for ansvarsrett skal trekkes tilbake ved alvorlige eller gjentatte overtredelser av bestemmelser gitt i eller i medhold av plan- og bygningsloven.

Boligspesifikasjon i Matrikkelen

Lov om eigedomsregistrering (matrikkelova) 2005-06-17 nr. 101, kap 2 og kap 5

Forskrift om eiendomsregistrering 2009-06-26 nr. 864:

Kap. 12 Offisiell adresse

Kap 13 Føring av opplysninger om bygninger og forskjellige opplysninger knyttet til grunnen.

Nærmere om føringen – www.statkart.no

Blanketten er kommunens ansvar, men bør fylles ut av ansvarlig søker

Spesifikasjonen gjelder			
Gnr. 196	Bnr. 147	Festnr.	Seksjonsnr.
Eiendom/byggested		Signering – ansvarlig for registrering i matrikkelen	
Adresse Midtgardshøgda		Postnr. 5915	Poststed Hjelmsås

Antall rom pr. boligenhet

Her registreres antall rom pr. boligenhet.

Et rom må tilfredsstille bygningslovens krav til beboelsesrom til varig opphold og være 6 m² eller større. Kjøkken, bad, bod, vindfang, gang, hall o.l. regnes ikke med i antall rom.

Kjøkkenkode

– følgende koder benyttes pr. bolig:

1. Kjøkken

2. Ikke kjøkken

3. Felleskjøkken

Brukes på alle leiligheter med eget kjøkken. Tekjøkken regnes også med.

Koden benyttes ved hybel uten kjøkken.

Benytted dersom flere hybler deler et kjøkken.

Antall bad og WC

Antall bad og WC registreres pr. boligenhet.

Rom med dusj blir regnet som bad.

Etasjekode

Etasjekode = etasje hvor boligens inngangsdør er plassert. Fellet har plass til 3 tegn og det skal registreres med en bokstav for hver etasjekode med påfølgende nummerering av etasjetyperne:

L02 = Andre loftsetasje

L01 = Første vanlige loftsetasje

H02 = Andre hovedetasje

H01 = Første hovedetasje

U01 = Øverste underetasje

U02 = Nest øverste underetasje

K01 = Øverste kjelleretasje

K02 = Nest øverste kjelleretasje

Bruksareal til bolig

Bruksareal som skal brukes til boligformål registreres her. Garasje regnes som areal til bolig når den er en del av boligbygningen. Regler for arealmåling, se Føringinstruksen for matrikkelen. Statens kartverks hjemmeside.

Bruksenhetsnr.

H0102	H0103	H0104	H0105	H0102	H0103	H0104
H0101		H0106			H0101	

Storgata 2

Storgata 4

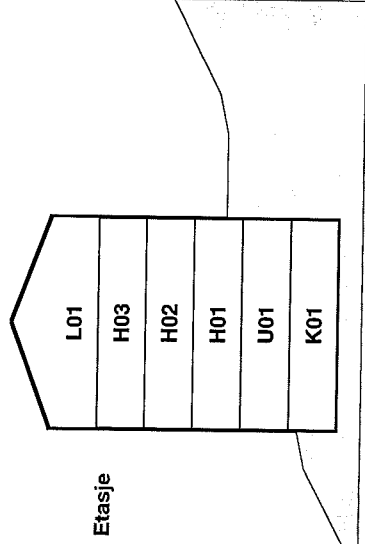

Bygningssnr. (fylles ut av kommunen)	Vedlegg nr. H-1	Kommunnens saksnr.	Side av	Boligspesifikasjon						Tilhørende adresse					Tilhørende eiendom			
				Bruksenhetsnr. Etasjekode	Bruksareal	Antall rom	Kjøkkenkode	Antall bad	Antall WC	Adressenavn	Adresse- navnkode ^{*)}	Bokstav	Undernr. (kun matr.adr.) ^{*)}	Gnr.	Bnr.	Festenumr.	Seksjonsnr.	
				H01	01	100	5	1	1	2	1005	Skolegata	10	A		57	98	3
				H01		223	6	1	2	3		Midtgardshøgda				196	147	

Eksempel på en bolig



Q1
1a06

Rørleggjarmelding

Skjemaet skal nytast ved arbeid som vedkjem tilknytning til kommunale vass- og avlaupsleidningar, og private anlegg.

Utfylt skjema skal sendast:

Lindås kommune
Teknisk drift, VA-avdelinga,
Kvernhusmyrane 20
5914 ISDALSTØ

Før arbeidet vert sett i gang skal det liggje føre kommunal godkjenning av denne rørleggjarmeldinga og pålagt tilkoplingsgebyr skal vere innbetalt til kommunen.

Gjeld byggjearbeid på følgjande eigedom:

Gnr/Bnr: 196/147	Adressa til eigedommen: Midtgardskøpda
---------------------	---

Utførande rørleggjar:

Føretaksnamn: Stendal VVS AS		Blombakken 1
Adresse: 5911 Alversund		Tlf: 5635 4455
Kontaktperson: Thorleif Stendal		Mobiltf: (kontaktperson) 906 22 713

Arbeidet vil føregå i perioden/type anlegg:

Frå og med dato: Juni 2015	Til og med dato: desember 2015
<input checked="" type="checkbox"/> Offentleg anlegg	<input type="checkbox"/> Privat anlegg
<input checked="" type="checkbox"/> Tilkopl. Vatn	<input checked="" type="checkbox"/> Tilkopl. Avl

Teikningar vedlagt:

<input checked="" type="checkbox"/> Situasjonsplan	<input checked="" type="checkbox"/> Kjellarplan	
<input checked="" type="checkbox"/> Installasjonsteikning	<input checked="" type="checkbox"/> Etasjeplan	Tal teikningar vedlagt: 4
<input type="checkbox"/> Andre teikningar, gje om kvva slag		

Merknader:





LINDÅS KOMMUNE

Eining for Teknisk drift

2006

I Lindås kommune gjeld KS "Standard abonnementsvilkår for vann og avløp" Disse er delt i "Administrative bestemmelser" og i "Tekniske bestemmelser". Føretak som skal utføre arbeid på sanitæranlegg i Lindås kommune, skal være kjent med dette reglementet. I tillegg har Lindås kommune sin eigen VA norm. www.va-norm.no

Nokre viktige punkt i forhold til regelverket:

1. Lågast tillatne kjellargolvshøgde vert fastsett av stikkleidningen sin lengde, fall og andre krav i abonnementsvilkåra. Det skal alltid vere minst 90 cm mellom kjellargolv og/ eller vasstand i lavast monterte vasslås, og innvendig topp hovudleidning, målt i stikkleidningen sitt forgreiningspunkt på hovudleidningen. Aldri lågare enn kote + 3,00.
2. Dersom det må nyttast trykkauking/ reduksjonsventil grunna for lågt eller for høgt trykk, er det konsulent/ ansvarleg søkjar/ røyrleggjar/ abonnent sitt ansvar å undersøkje om det er naudsynt, og utførande røyrleggjar / abonnent sitt ansvar å sørgja for å koste dette. Utforming av anlegg for trykkauke skal beskrivast/ teiknast og godkjennast spesielt, før endeleg tilknyting vert utført.

Som utførande er eg kjend med dei vilkår som vedkjem tilknyting til kommunale vass- og avlaupsleidningar i Lindås kommune.

..... Alversund 16/3-2015 Heidi Meland
Stad, dato og underskrift utførande røyrleggjar

Som eigar av anlegg/ eigedom vil eg rette meg etter dei vilkår som gjeldande sanitær- og avgiftsføresegner i Lindås kommune.

..... Frank 20/3-15  **TAULE**
ING. TAULE AS
Tlf 908 66 55, Mob 908 66 010
Stad, dato og underskrift eigar av anlegg/ eigedom: *

Røyrleggarmeldinga må vere komplett utfylt, ha to underskrifter og alle vedlegg innlevert for handsaming veri utført.



3006

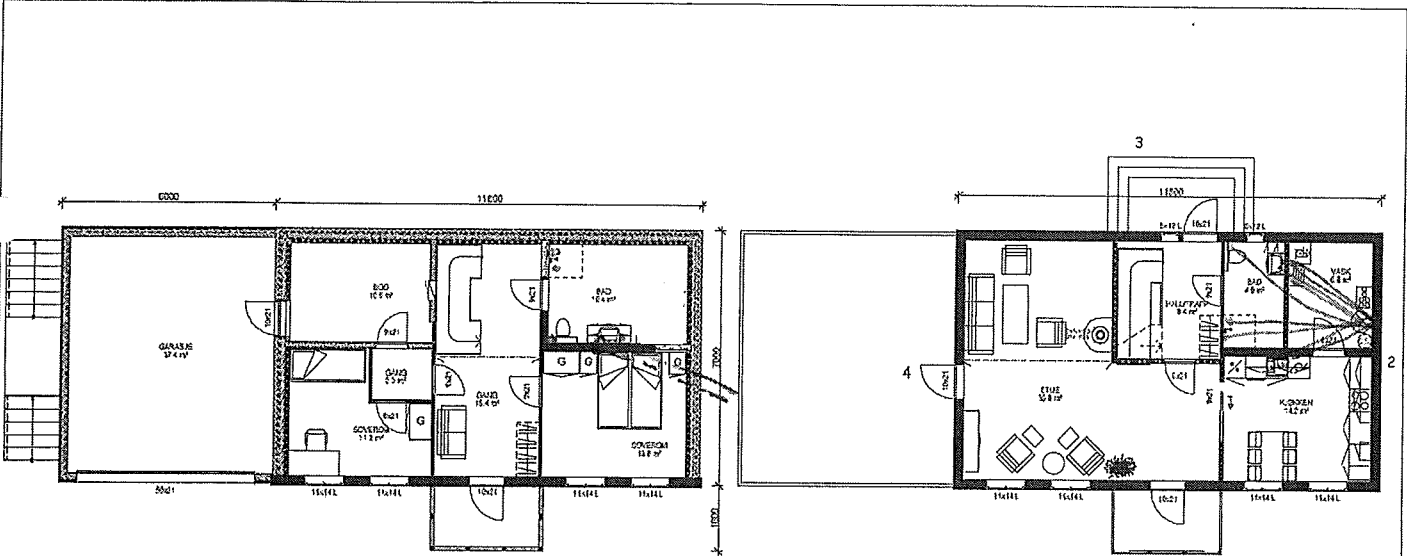

INNREDNINGSPLAN SOKKEL

INNREDNINGSPLAN 1. ETG.

Arealberegninger i iht. NS 3940	Bruksareal BRA i m ²			
	Pristaale	Utenomg. korridorer	Utenomg. vaskerom	Sum BRA
U. etg. plan	71.6	37.3	5.4	114.2
1. etg. plan	74.8	0.0	0.0	74.8
2. etg. plan	34.1	0.0	0.0	34.1
SUM.	180.4	37.3	5.4	223.1
BYA	122.5	0.0	5.4	127.9
Leifetredde vif.Øm	1.8 m			

SYSTEMHUS
FORHJELPER
ING. TAULE AS

REV	DATA	REVISJON	ØIKG

Lindås
LINDÅS

FELTANSVARER
=

BYGGEREKLASS
Lindås GNR/BNR 108/147

KONTAKT
LINDÅS

TEGLENHET
PLAN SOKKEL, 1. ETG.

PROSJEKT
ENEBOLIG

FRÅTÆKT
DATO 23.02.2015 | EIGN | TEGNPLAN | REV |

100 | 502

Vi forbeholder oss retten til å endre på informasjonen av bygget dersom det avdøkkles forhold som krever det under prosjekteringen. Denne tegning må ikke kopieres eller benyttes ved foretagende som ikkeplan AD Rike medviser/1

Stendal VVS AS
Blomhallen 1 - 5911 ALVERSUND
E-post: stan-vvs@online.no
Org. nr. 980 626 180

4a06

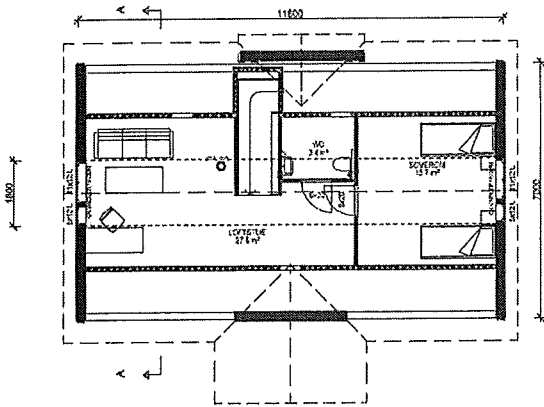

INNREDNINGSPLAN LOFT

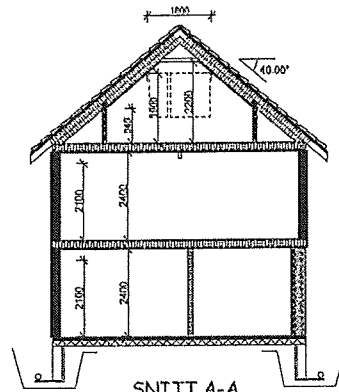

SNITT A-A

SYSTEMHUS
 FORSKER
 ING. TAULE AS

REV.	DATE	REVISJON	SIGN.

Lindås
 ANSvarlig
 LINDÅS

TEKNEHVERV:
 SVSGETASS
 Landbruksvei 26 • GNR/BNR 190/147
 KODALHE
 LINDÅS

TEGN: PIR-D	BLK:	100
LOFTPLAN OG SNITT		
PROSJEKT:		
ENEBOLIG		
REV. TEKNE	DATE	BLEN
	23.02.2015	JLK
		603

Vi forbeholder oss retten til å endre på utformingen av bygget dersom det avvikles forhold som krever det under prosjekteringen

Denne tegning må ikke kopieres eller benyttes ved foretagender som fulgtan AS ikke medvirker i

Stendal VVS AS
 Blombakken 1 - 5911 ALVERSUND
 E-post: stendal-vvs@online.no
 Org.nr. 980 626 180

5 av 6

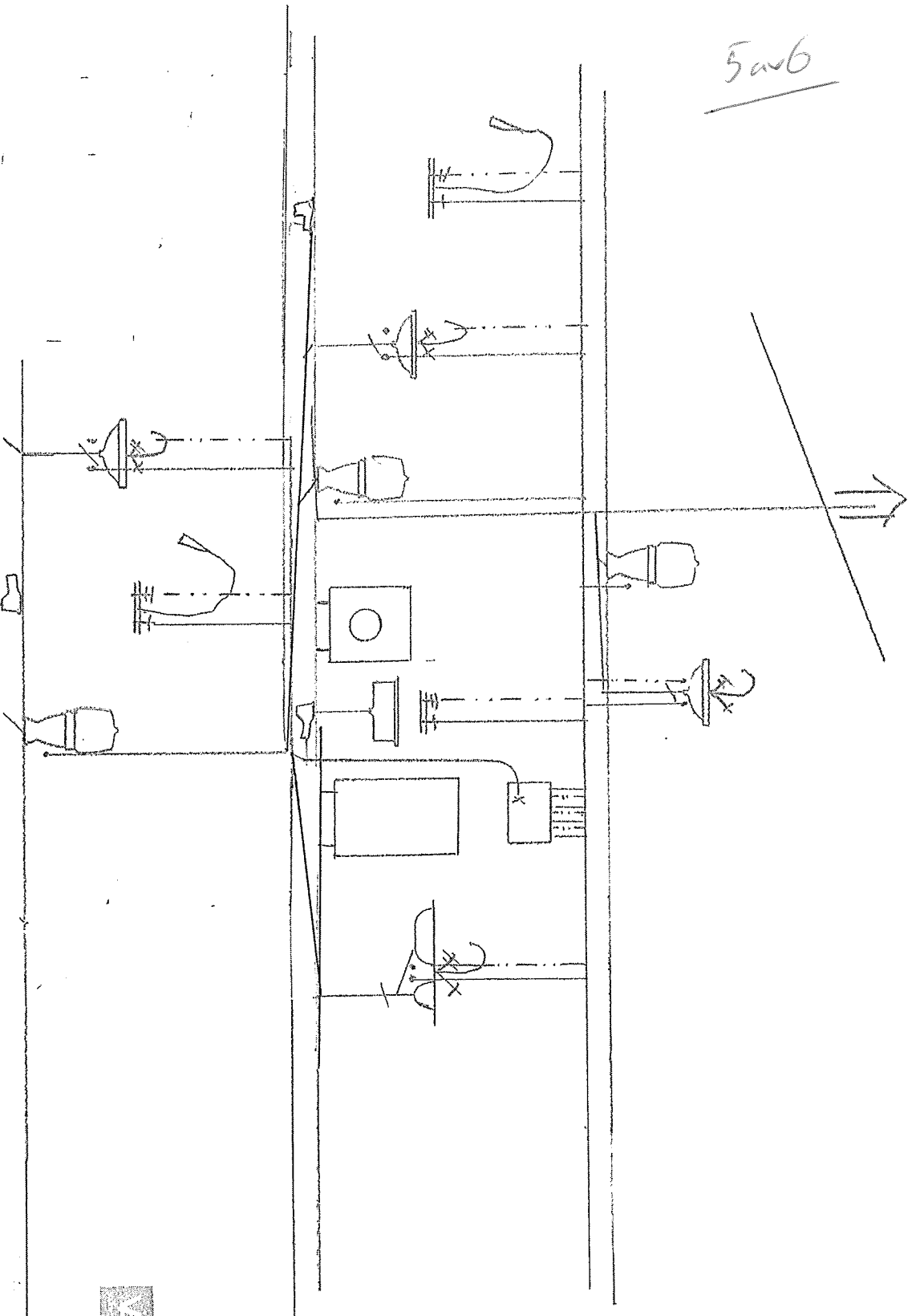

Stendal VVS AS
Blombakken 1 - 5911 ALVERSUND
E-post: stent-vvs@online.no
Org. nr. 980 626 180

Opplegg skivna

Ing. Touba AS

gnr 196 bnr 144

16/3-2015 | Heidi Heland

60x60

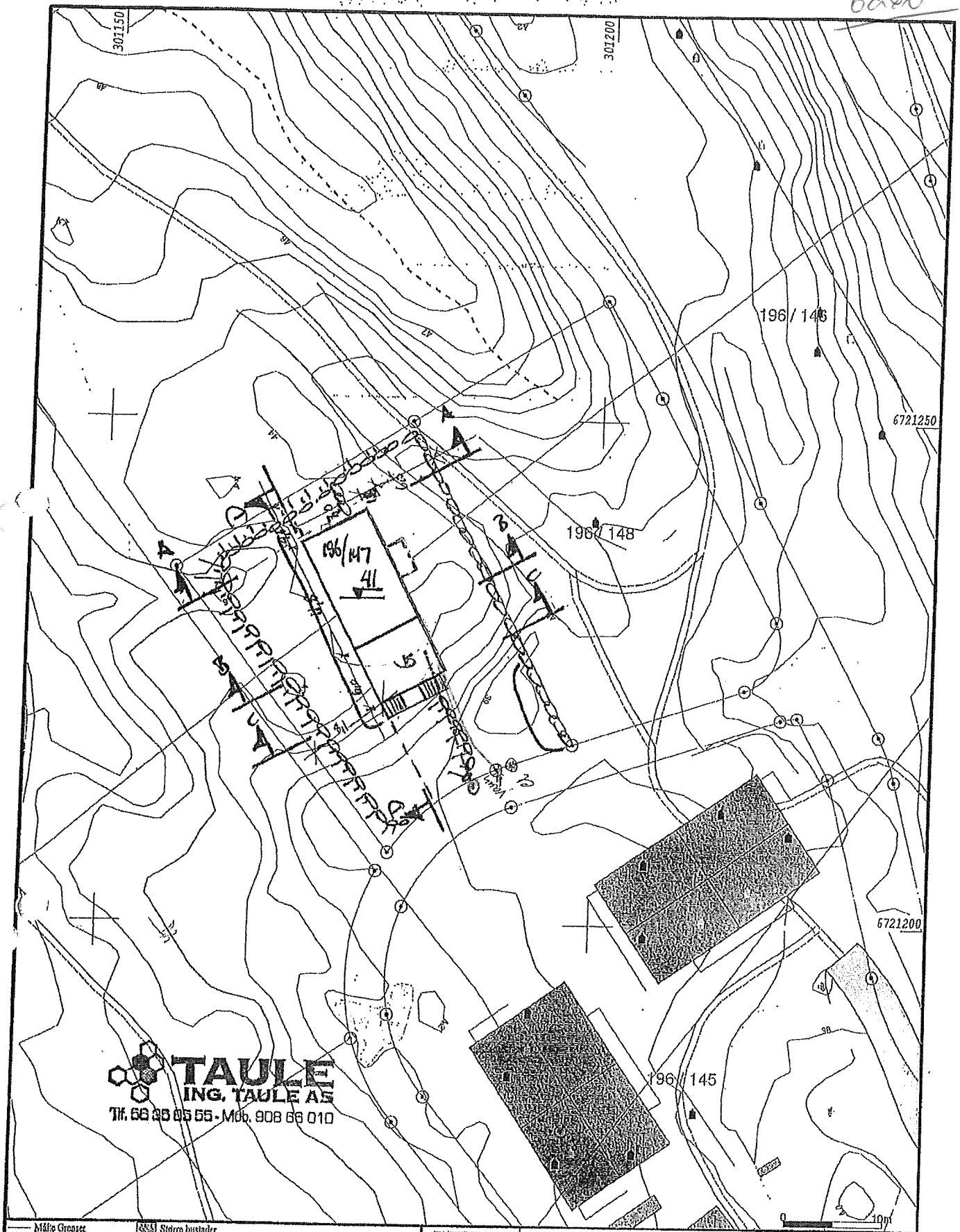

TAULE
 ING. TAULE AS
 Tlf. 66 66 66 66 - Mob. 908 66 010

Målt Grense	Sjette bustader
Registrerte Grenser	Hytte/feriehut
Udefinerte grenser	Garasje/hut
Terrengmålte grense	Industri/lager
Konstruert grensepunkt	Andre bygg
Bollg	
Bustad m/teilhøhet	
Vålingstus	



Lindås kommune
 Geodata avdeling
 SITPLAN 196/147 - W 18/2-15

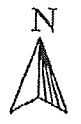

Bellggenhet og høyder må oppfattes som orienterende.

Dato: 2015.02.18
 Sign: SUP

G.nr. 196 B.nr. 147

Målestokk
 1:500

Stendal VVS AS
 Monnbakken 1 - 5911 ALVERSUND
 E-post: sten-vvs@online.no
 Org.nr. 980 626 180