**For matrikkelenhets:**

Kommune: 1263 - LINDÅS
Gårdsnummer: 16
Bruksnummer: 48

Utskriftsdato/klokkeslett: 09.04.2015 kl. 10:40
Produsert av: Sverre Solberg
Attestert av: Lindås kommune

Matrikkelført	
26 MAR 2015	
Lindås kommune	
Løpenr.:	Signatur: <i>SSO</i>

Sverre Solberg
Lindås kommune

Orientering om matrikelbrev

Matrikelbrevet er hjemlet i «Lov om egedomsregistrering» (matrikellova) av 17. juni 2005. Etter definisjonen i matrikellovens § 3 d) er matrikelbrevet en attestert utskrift av matrikkelens som viser alle registrerte opplysninger om en matrikelenhets ved oppgjitt dato.

Om fullstendighet og nøyaktighet i matrikelbrevet

Matrikkelens ble etablert ved konvertering av data fra tidligere registre. Det kan variere hvor gode disse dataene er med hensyn på fullstendighet og nøyaktighet. I enkelte tilfeller kan grensepunkt og grenselinjer mangle helt eller delvis eller være feil registrert. Det kan også være feil og mangler ved registrert bygnings- og adresseinformasjon. Fullstendighet og stedfestingsnøyaktighet er generelt bedre innenfor enn utenfor tettbygd strøk. Vær oppmerksom på at for mange matrikelenheter og bygg hefter usikkerhet ved arealet som oppgis.

For utfyllende informasjon: www.kartverket.no/matrikelbrev

Matrikelenhet

Matrikelenhetstype: Grunneiendom
Bruksnavn: Askeland Nordre
Etableringsdato: 01.04.2015
Skylid: 0
Er tinglyst: Ja
Har festegrunner: Nei
Er seksjonert: Nei

Arealrapport

Tekst: Areal (m2) Kommentar
Beregna areal for 16 / 48 47,9

Eierforhold

Tinglyste eierforhold

Rolle	Status	Føds.d./org.nr	Navn	Bruksenhet	Adresse	Andel
Hjemmelshaver		140663	KALVE SIDSEL HELGA		STRANDA 502	1 / 2
Hjemmelshaver		290960	NYGÅRD OLAV INGVAR		5993 OSTEREIDET STRANDA 502 5993 OSTEREIDET	1 / 2

Forretninger

Forretningstype	Arsak til feilretting	Tinglysningsstatus	Tinglysningsstatusdato	Forretningsdato	Matrikelføringsdato	Signatur
Annen forretningstype				23.03.2015	26.03.2015	1263sos
				Avgiver	Matrikelenhet 1263 - 16/48	Arealendring 0
Oppmålingsforretning		Tinglyst		09.04.2015	23.03.2015	26.03.2015
				Avgiver	Matrikelenhet 1263 - 16/4	Arealendring -47,9
				Mottaker	1263 - 16/48	47,9

Bygning og bygningssendring

Bygningsnr: 176 335 483

Løpenr:

Bebygd areal: 0 Ant. boliger: 0

Bruksareal bolig: 0 Ant. etasjer: 0

Bygningssendringstype:

BRA annet: 0 Vannforsyning:

Bygningstype: Garasjeuthus anneks til bolig

Bruksareal totalt: 0 Avløp:

Næringsgruppe: Annet som ikke er næring

Alternativt areal: 0 Har heis: Nei

Bygningsstatus: Tatt i bruk

Alternativt areal 2: 0

Energikilder:

Oppvarming:

Bruksenheter

Adresse

Bruksenhetsnummer

Bruksenhetstype

Unummerert bruksenhet

Bruksareal

Ant. rom

Kjøkkentilgang

Bad

WC

Matrikkelenhet

0

0

0

0

0

0

0

0

0

0

0

16/48

Oversiktskart for 16 / 48

Målestokk 1:1 000
EUREF89 UTM Sone 32

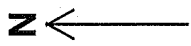
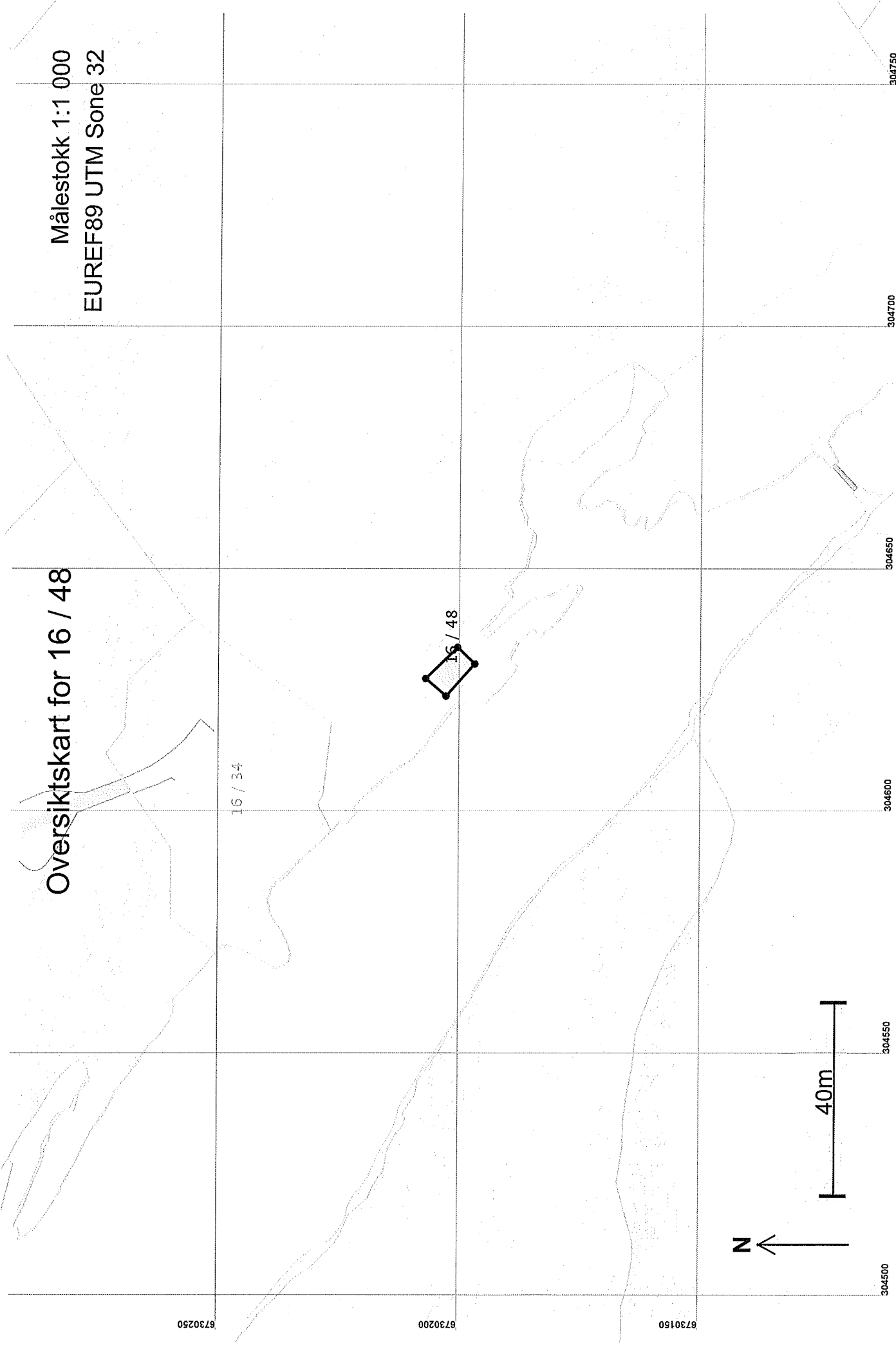

Teig 1 (Hovedteig) 16 / 48

Målestokk 1:250
EUREF89 UTM Sone 32

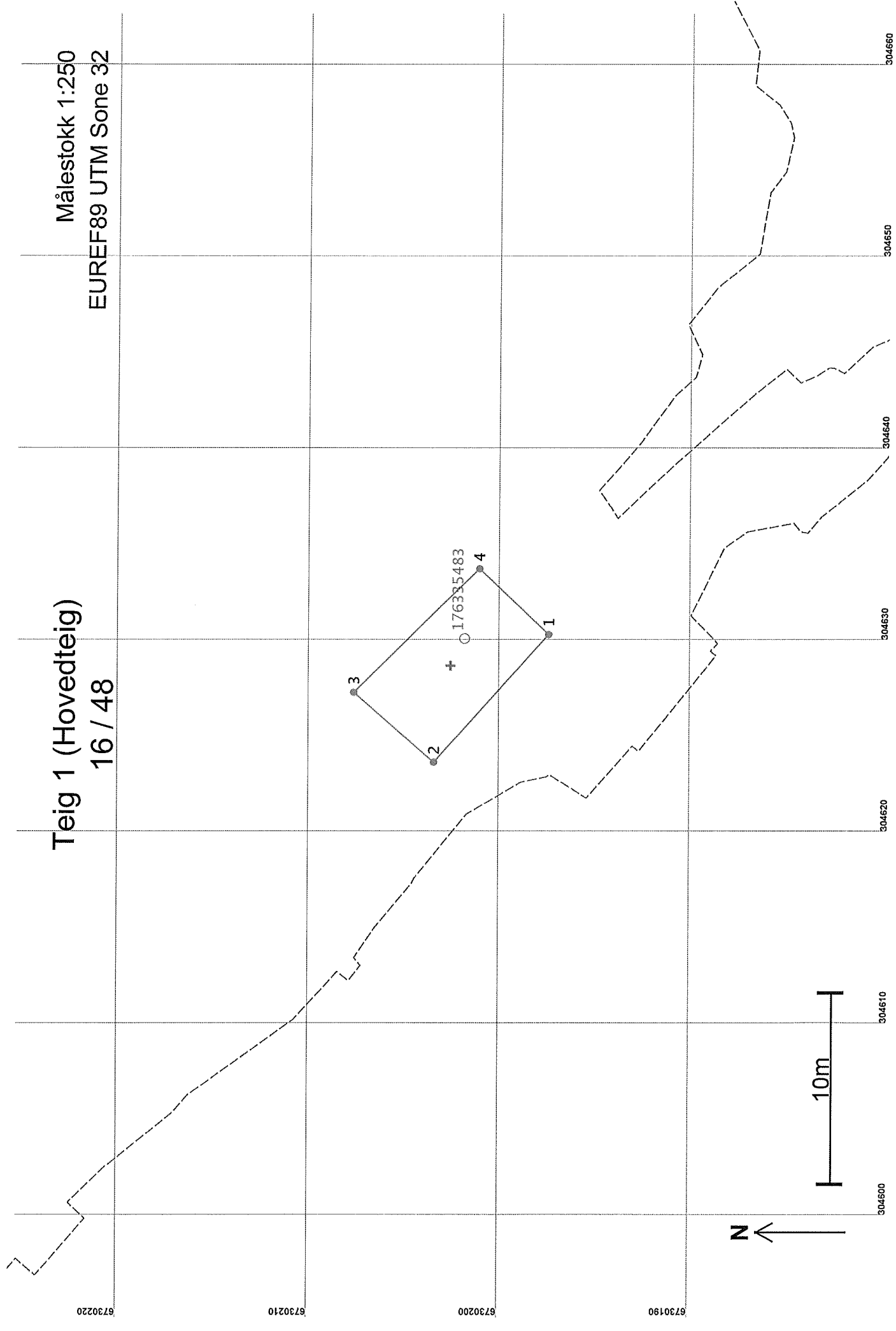

Areal og koordinater

Areal: 47,9

Arealmerknad:

Representasjonssystem: EUREF89 UTM Sone 32

Nord: 6730203

Øst: 304629

Grensepunkt / Grenselinje**Ytre avgrensing**

Løpenr	Nord	Øst	Grensemerke nedsatt i / Lengde Hjelpelinjetype	Målemetode	Nøyaktighet	Radius
1	6730197,63	304630,22	Jordfast stein Offentlig godkjent grensemerke 8,94 Ikke hjelpelinje	96 GPS kinematisk (Real time kinematic)	13	13
2	6730203,59	304623,56	Fjell Offentlig godkjent grensemerke 5,59 Ikke hjelpelinje	96 GPS kinematisk (Real time kinematic)	13	14
3	6730207,83	304627,20	Fjell Offentlig godkjent grensemerke 9,22 Ikke hjelpelinje	96 GPS kinematisk (Real time kinematic)	13	14
4	6730201,24	304633,65	Jordfast stein Offentlig godkjent grensemerke 4,98 Ikke hjelpelinje	96 GPS kinematisk (Real time kinematic)	13	14



LINDÅS KOMMUNE
FELLES POSTMOTTAK KVERNHUSMYRANE 20
5914 ISDALSTØ

LINDÅS KOMMUNE	
Klassering	
10.04.2015	
Art. nr.	Lind. nr.
14/7721	
Ekst. nr.	Tingskreds

Kartverket

Dykkar ref.:

Vår ref.:

Sak/dok.: 8874603/292453

Dato:

09.04.2015

Retur av tinglyst dokument

Vi returnerer med dette dokumentet som er tinglyst med dokumentnummer 292453/2015.

Med helsing

Statens kartverk Tinglysing

På vår nettside www.seeiendom.no kan du sjå kva som er tinglyst på eigedomar og burettslagsandelar.

■ www.kartverket.no

Statens kartverk Tinglysing, Tinglysing – fast eigedom
Besøksadresse: Kartverksveien 21 Honefoss, Postadresse: 3507 Honefoss
Telefon: 08700 Telefax: 32 11 88 01
E-post: tinglysing@kartverket.no Organisasjonsnummer: 971 040 238

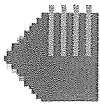

Melding til tinglysing

Det er opprettet en ny: Grunneiendom

Det er ført med brukstilfelle: Opprett ny grunneiendom ved fradeling

Løpenummer for forretning: 601836257

Vedlegg: Nei

Opprettet etter ML § 9 b, c eller h: Nei

Rekvirent av tinglysing

Organisasjonsnr 935084733 Navn LINDÅS KOMMUNE

Adresse

Feles postmottak, Kvernhusmyrane 20, 5914 ISDALSTØ

Rekvirent(er) av forretning

Fødselsdato/Orgnr 140663 Navn KALVE SIDSEL HELGA
290960 NYGÅRD OLAV INGVARD

Bruksenhet Adresse

STRANDA 502, 5993 OSTEREIDET
STRANDA 502, 5993 OSTEREIDET

Ulik hjemmelshaver: NEI

Avgjvereiendom(mer)

Knr 1263 Gnr 16 Bnr 4 Fnr 4

Ny matrikkelenhet

Knr 1263 Gnr 16 Bnr 48

Melding til tinglysing er hjemlet i Matrikkelloven § 24

Matrikkelført	
26 MAR 2015	
Løpentr:	Lindås kommune
Signatur:	SSO

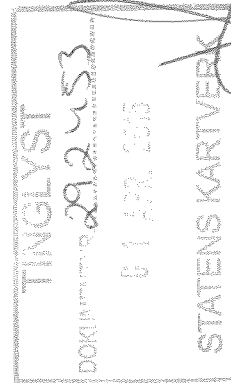

Hege Aas Kalleberg

Hege Aas Kalleberg

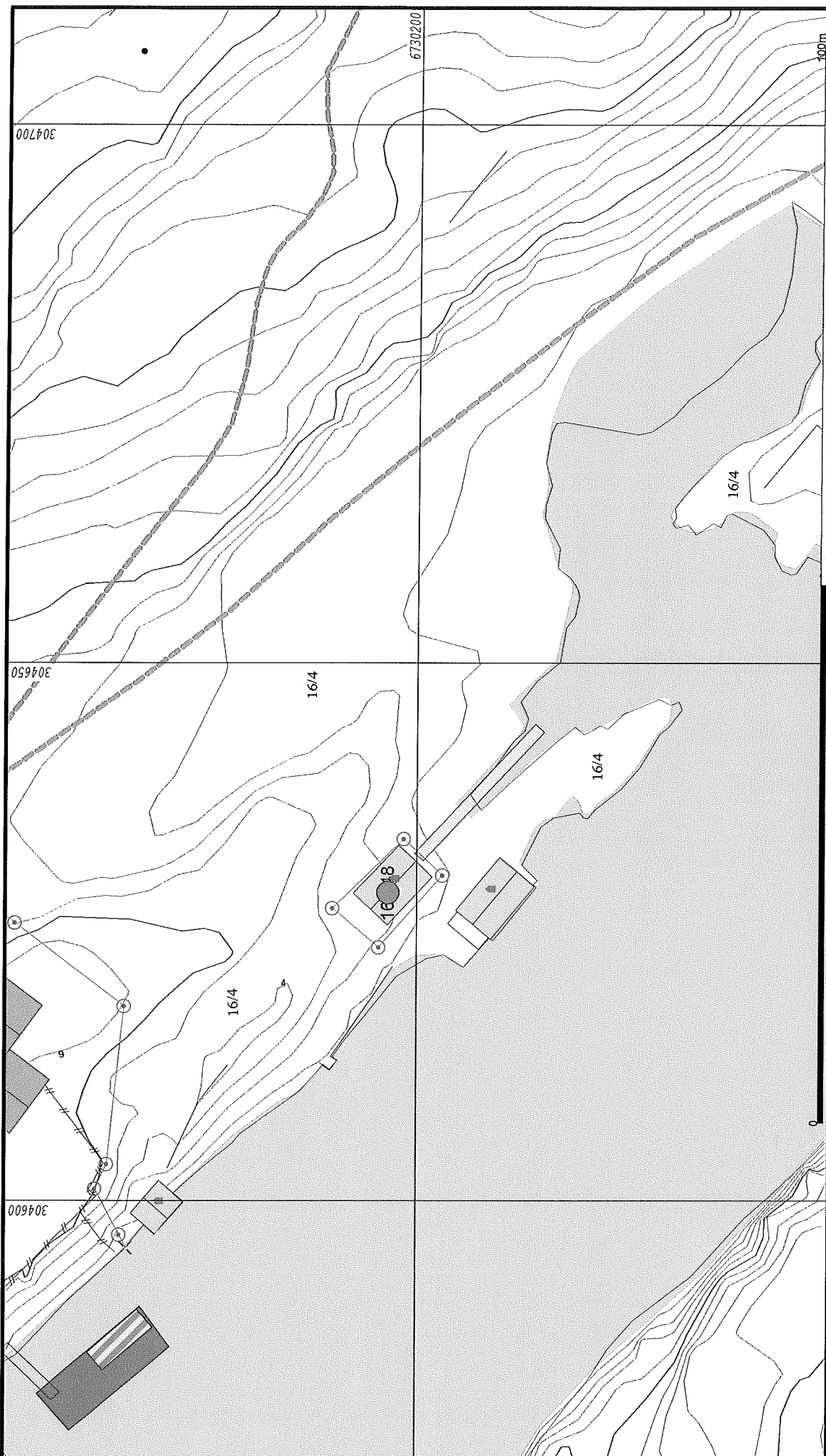

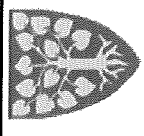
	Lindås kommune Geodata avdeling Grunnkart 2010.		Målestokk 1:500
	Date: 2015.04.13 Sign: lisy	G.nr. 16, b.nr. 48.	

- | | | | |
|--|-----------------------|--|-----------------|
| | Målte Grenser | | Våningshus |
| | Registrerte Grenser | | Storre bustader |
| | Udefinert grense | | Hytte/feriehús |
| | Temngnålte grense | | Garasjerubus |
| | Konstruert grøsepunkt | | Industri/lager |
| | Bolig | | Andre bygg |
| | Bustad m/leilighet | | |

Beliggenhet og høvder må oppfattes som orienterende.