

<input type="checkbox"/> Søknad om tiltak; oppretting eller endring av matrikkeleining (deling). Pbl § 20-1 m <input checked="" type="checkbox"/> Krav om matrikulering ² av eining(ar) som ikkje krev handsaming etter Pbl § 20-1 m, eller oppmålingsforretning etter MI § 33.MI § 5, siste ledd og matrikkelforskrift §§ 43-48 <input type="checkbox"/> Rekvisisjon av oppmålingsforretning		Journalføring/stempel:	
Til kommune: Linda's			
Soknaden/rekvisisjonen gjeld: ³		Plan- og bygingslova(Pbl.),Matrikelova(MI.)	
Eigedom(ar)	Gnr: 224 Bnr: 6 Fnr: 1 Snr:		
	Gnr: 224 Bnr: 4 Fnr: 1 Snr:		
Søknad om tiltak (deling) etter, Pbl.§20-1 m og matrikulering etter MI. §5.	Salstype, Pbl. § 20-1 m: <input type="checkbox"/> A Ny grunneigedom <input checked="" type="checkbox"/> B Ny festegrund over 10 år <input type="checkbox"/> C Arealoverføring <input type="checkbox"/> D Nytt jordsameige <input type="checkbox"/> E Ny anleggseigedom	Søknad om dispensasjon jf. pbl. § 20-1 m: <input type="checkbox"/> Plan- og bygingslov <input type="checkbox"/> Kommuneplan <input type="checkbox"/> Reguleringsplan <input type="checkbox"/> Utbyggingsplan (eldre lovverk)	
	Deling i samsvar med: <input type="checkbox"/> Reguleringsplan <input type="checkbox"/> Utbyggingsplan (eldre lovverk) <input type="checkbox"/> Privat forslag <input checked="" type="checkbox"/> Anna:		
Krav om matrikulering av einingar som ikkje krev handsaming etter Pbl. § 20-1 m, eller oppmålingsforretning etter MI. § 33. ⁴	<input type="checkbox"/> Matrikulering av einingar, og rettar (festeforhold, bruksrettar o.a.) som er tildelt matrikkelnummer etter tidligare regelverk (MI. § 5, siste ledd) <input type="checkbox"/> Samanslåing (MI. §18) <input type="checkbox"/> Førjing av referanse til eksisterande grense, (MI. § 19) <input type="checkbox"/> Matrikulering av eksisterande umatrikuleit eining (MI. §13) <input type="checkbox"/> Registrering av uregistrert jordsameige (MI. § 14) <input type="checkbox"/> Registrering av samla eigedom (MI. § 20)		
	Rekvisisjon av oppmålingsforretning, MI. §33.	Oppmålingsforretning for matrikkeleining(ar) i medhald av løyve (delingsvedtak) etter Pbl. 20-1 m: <input type="checkbox"/> Grunneigedom <input type="checkbox"/> Anleggseigedom <input type="checkbox"/> Jordsameige <input type="checkbox"/> Festegrund <input type="checkbox"/> Arealoverføring Må fyllast ut dersom alternativ B eller C er ønskt:	
A) <input checked="" type="checkbox"/> Ønskjer gjennomført utan grunnna opphald (frist 16 veker etter pbl.-vedtak, § 20-1 m + eventuell vinterforskrift, MI. § 18,3)		B) <input type="checkbox"/> Ønskjer å utsette oppmåling og matrikulering. Skal sjølv gje tilbakemelding når det er ønskeleg å få utført arbeidet. (Etter 3 år frå godkjenning fell gjeve løyve etter pbl. bort.)	C) <input type="checkbox"/> Ønskjer av særlege årsaker å gjennomføre matrikulering men utsett fullføring av oppmålingsforretninga i medhald av matrikellova § 6. (Kommunen fästet frist for fullføring, ikkje lenger enn 3 år)
For alt C); oppgje særlege grunnar (eventuelt i eige vedlegg):			
Oppmålingsforretning for matrikkeleining(ar) som ikkje krev løyve (delingsvedtak) etter pbl. 20-1 m: <input type="checkbox"/> Oppmålingsforretning over eksisterande matrikkeleining (MI. § 33) <input type="checkbox"/> Klårlegging av eksisterande grenser (MI. § 33) <input type="checkbox"/> Grensejustering (MI. § 16) <input type="checkbox"/> Uteareal til eigarseksjon (jf. eigarseksjonlova § 7 og matrikkelforskrifta § 35)			

Spesifikasjon av parsell(ar) som vert søkt oppretta som matrikkeleining(ar):				
Parsell nr.	Areal ca. m ²	Arealtype for deling	Eventuelt journal nr	Eventuelt namn og adresse på kjøpar/festar
Opplysingar om omsøkt tiltak; bruk, tilkomst, vassforsyning og avlaup:				
Parsellen/ane skal nyttast til ⁵	<input type="checkbox"/> Sjølvstendig brukseining	<input type="checkbox"/> Tilleggsareal til	GNR: BNR: FNR: SNR:	
	<input type="checkbox"/> Bustadhus	<input type="checkbox"/> Offentleg verksemd	<input type="checkbox"/> Offentleg friluftsområde	
	<input checked="" type="checkbox"/> Fritidshus	<input type="checkbox"/> Landbruk/Fiske	<input type="checkbox"/> Offentleg veg	
	<input type="checkbox"/> Industri/Bergverk	<input type="checkbox"/> Naturvern	<input type="checkbox"/> Kommunikasjonsareal / teknisk anlegg	
	<input type="checkbox"/> Varehandel/bank/forsikring/hotell/restaurant/anna:			
Tilkomst Pbl. § 27-4 Veglov §§ 40-43	<input type="checkbox"/> Riks-/fylkesveg	<input type="checkbox"/> Kommunal veg	<input type="checkbox"/> Privat veg	
	<input type="checkbox"/> Ny avkjørsel frå offentleg veg	<input type="checkbox"/> Utvida bruk av eksisterande avkjørsel	<input checked="" type="checkbox"/> Ingen	
	<input type="checkbox"/> Avkjørselsløyve gjeve (vedlagt)	<input type="checkbox"/> Søknad om avkjørselsløyve (vedlagt)	<input type="checkbox"/> Tilkomst sikra i følge vedlagt dokument	
Vassforsyning Pbl. § 27-1 og -3	<input type="checkbox"/> Offentleg vassverk		<input type="checkbox"/> Privat fellesvassverk. Tilknyttingløyve lagt ved	
	<input checked="" type="checkbox"/> Anna: Ingen			
Avlaup Pbl. § 27-2 og -3	<input type="checkbox"/> Offentleg avlaupsanlegg	<input type="checkbox"/> Privat enkeltanlegg	Beskriv: Ingen	
	<input type="checkbox"/> Privat fellesanlegg			
	<input type="checkbox"/> Utsleppsløyve gjeve (vedlagt)	<input type="checkbox"/> Søknad om utsleppsløyve (vedlagt)	<input type="checkbox"/> Avlaup sikra ifølge	
Vedlegg⁶				
			Nr. frå - til	Ikke relevant
Partliste/naboliste (alternativt kan nyttast s 4 eller kvitteringsskjema for rekommandert sending)				<input type="checkbox"/>
Kart og situasjonsplanar				<input type="checkbox"/>
Avtale om veg/tilkomst, inkl. kart				<input type="checkbox"/>
Private servituttar				<input type="checkbox"/>
Uttale/samtykke frå andre offentlege myndigheiter				<input type="checkbox"/>
Andre avtalar, dokumentasjon				<input type="checkbox"/>
Andre vedlegg				<input type="checkbox"/>
				<input type="checkbox"/>

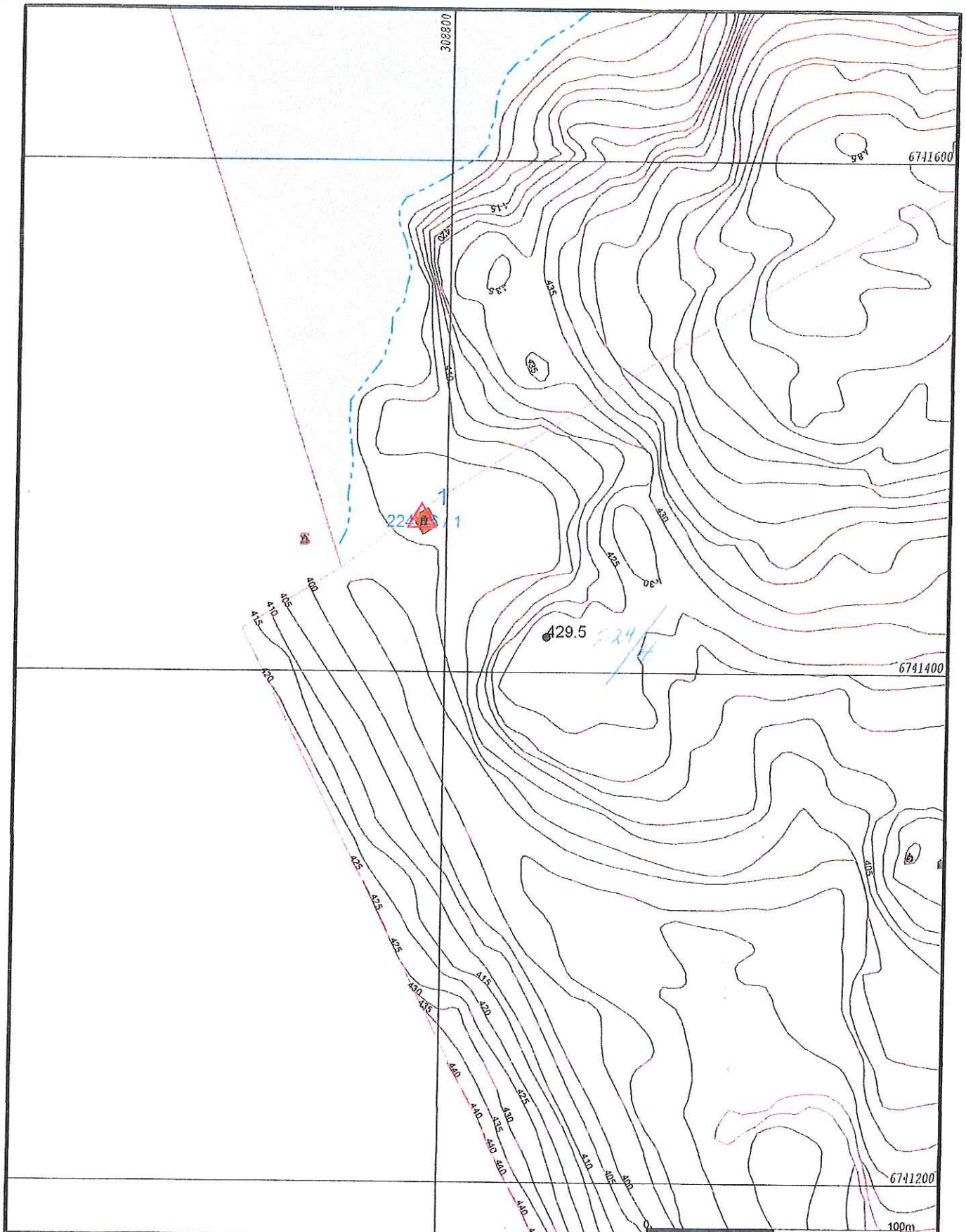

- | | |
|------------------------|-----------------|
| Målte Grenser | Storre bustader |
| Registrerte Grenser | Hytte/feriehuis |
| Udefinert grenser | Garasje/hus |
| Terrengmålte grense | Industri/lager |
| Konstruert grensepunkt | Andre bygg |
| Bolig | |
| Bustad m/feilighet | |
| Våningshus | |

Beliggenhet og høyder må oppfattes som orienterende.



Lindås kommune
Geodata avdeling

Hytte på dette på dette feste nr 1 på Gnr 224 bnr 4

Dato: 2014.09.10
Sign: *[Handwritten signature]*

Gnr 224 bnr 4 fnr 1



Målestokk
1:2000

Lindås kommune

[Handwritten signature: Våle Hordnes]

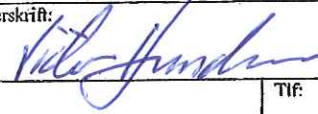
Andre opplysingar og underskrift(er):			
Andre opplysingar (f.eks. rettshavarar av betydning)	Rettshavarar		
Hjemmelshavar (ar)	Namn:	VICTOR HUNDVEN	
	Tlf:	91160885	
	Adresse:	Postnr:	Stad:
	MYRDAKSHOVDEN 134	5031	NYBORG
	E-post:		
	HUNDVEN@ONLINE.NO		
Underskrift	Stad:	Dato:	Underskrift:
	BERGEN	24.03.2015 24.10.2014	
Hjemmelshavar(ar)	Namn:		
	Tlf:		
	Adresse:	Postnr:	Stad:
	E-post:		
Underskrift	Stad:	Dato:	Underskrift:
Kan nyttast til utfyllande merknader:			
<p>Feste nr. 1 Gm. 224/6 dette feste er godkjent ved ligningsreguleringssak i 2003. Det er ikke ligningsreguleringssak på denne eiendom. Feste nr. også om matildkulerast da dette ikke ligger på Gm. 224 km 6, men på Gm. 224 km 4. Sjå vedlagt kart. På Gm. 224 km 4 er sju (7) eigarar.</p>			

Andre opplysingar og underskrift(er):

Andre opplysingar (f.eks. rettshavarar av betydning)	Rettshavarar		
Heimshavar (nr)	Namn: Carl Johan Grudla		Tlf:
	Adresse: Annalsdalen 80	Postnr: 5115	Stad: Ulset
	E-post: carl-j-h@online.no		
Underskrift	Stad: Bergen	Dato: 21/10-14	Underskrift: Carl Johan Grudla
	Namn:		Tlf:
Heimshavar (nr)	Adresse:		Stad:
	Postnr:		
	E-post:		
Underskrift	Stad:		Underskrift:
	Dato:		

Kan nyttast til utfyllande merknader:

Feste n. 1 Gm. 224/6 dette feste er godkjent ved
 kinglypt registreringsskilt i 2003.
 Det er ikke kinglypt festekontrakt på denne eiendom.
 Feste må også om motikklulerast da dette ikke
 ligger på Gm. 224 km 6, men på Gm 224 km 4.
 Sjå vedlagt kart.
 På Gm. 224 km 4 er sju (7) eigarar.

Andre opplysingar og underskrift(er):			
Andre opplysingar (f.eks. rettshavarar av betydning)	Rettshavarar		
Heimelshavar (av)	Namn:	KARSTEIN SÆVERÅS	
	Adresse:	Postnr:	Tlf:
	SOLSTRANDVEGEN 16	9020	TROMSDALEN
	E-post:		
Underskrift	Stad:	Dato:	Underskrift:
	Tromsø	21/10-14	Karstein Sæverås
Heimelshavar (av)	Namn:	Tlf:	
	Adresse:	Postnr:	Stad:
	E-post:		
Underskrift	Stad:	Dato:	Underskrift:
Kan nyttast til utfyllande merknader: Feste n. 1 Gm. 224/6 dette feste er godkjent ved tinglyst registreringsbrev i 2003. Det er ikke tinglyst festekontrakt på denne eiendom. Feste må også ommatikulerast da dette ikke ligger på Gm. 224 bnr 6, men på Gm. 224 bnr 4. Sjå vedlagt kart. På Gm. 224 bnr 4 er sju (?) eigarar.			

Andre opplysningar og underskrift(er):			
Andre opplysningar (f.eks. rettshavarar av betydning)	Rettshavarar		
Heimshavar (nr)	Namn:	Asle Nordal	
	Adresse:	Postnr:	Stad:
	Nye Sandviksvi 23 5032		Bergen
	E-post:	asna@online.no	
Underskrift	Stad:	Dato:	Underskrift:
	Bergen	27/10-14	Asle Nordal
Heimshavar (nr)	Namn:		
	Adresse:	Postnr:	Stad:
	E-post:		
Underskrift	Stad:	Dato:	Underskrift:
<p>Kan nyttast til utfyllande merknader:</p> <p>Feste nr. 1 Gm. 224/6 dette feste er godkjent ved kringlapt registreringsbrev i 2003.</p> <p>Det er ikkje kringlapt festekontralet på denne eigedom.</p> <p>Feste må også om motiuddalearast da dette ikkje ligg på Gm. 224 km 6, men på Gm. 224 km 4.</p> <p>Sjå vedlagt kart.</p> <p>På Gm. 224 km 4 er sju (?) eigarar.</p>			

Andre opplysningar og underskrift(er):

Andre opplysningar (f.eks. rettshavarar av betydning)	Rettshavarar		
Hjemmelshavar (nr) x	Namn: Sju Arge Brønne		Tlf: 90054878
	Adresse: Leikeråsvegen 167	Postnr: 5913	Stad: EIKANGERVAG
	E-post: sja-a-bj@online.no		
Underskrift	Stad: Leikeråsvegen 167	Dato: 12.03.15	Underskrift: Sju Arge Brønne
Hjemmelshavar (nr)	Namn:		Tlf:
	Adresse:	Postnr:	Stad:
	E-post:		
Underskrift	Stad:	Dato:	Underskrift:

Kan nyttast til utfyllande merknader:

Feste n. 1 Gm. 224/6 dette feste er godkjent ved
 kinglypt registreringsbud i 2003.
 Det er ikke kinglypt festekontralet på denne eiendom.
 Feste må også om motiuddelerast da dette ikke
 ligger på Gm. 224 bu 6, men på Gm. 224 bu 4.
 Sjå vedlagt kart.
 På Gm. 224 bu 4 er sju (7) eigarar.

Andre opplysingar og underskrift(er):			
Andre opplysingar (f.eks. rettshavarar av betydning)	Rettshavarar		
X Heimshavar (ar)	Namn: <i>Hallgeir Vistas</i>	Tlf: <i>90118361</i>	
	Adresse: <i>Fjellsendevegen¹⁰</i>	Postnr: <i>5938</i>	Stad: <i>Sabquagen</i>
	E-post:		
Underskrift	Stad: <i>Vistas</i>	Dato: <i>15/03-15</i>	Underskrift: <i>Hallgeir Vistas</i>
Heimshavar(ar)	Namn:	Tlf:	
	Adresse:	Postnr:	Stad:
	E-post:		
Underskrift	Stad:	Dato:	Underskrift:
Kan nyttast til utfyllande merknader:			
<p><i>Feste n. 4 Gm. 224/6 dette feste er godkjent ved tinglyst registreringsbrev i 2003. Det er ikke tinglyst festekontralet på denne eiendom. Feste må også om motikdalesast da dette ikke ligger på Gm. 224 km 6, men på Gm 224 km 4. Sjå vedlagt kart. På Gm. 224 km 4 er sju (?) eigarar.</i></p>			

Andre opplysingar og underskrift(er):			
Andre opplysingar (f.eks. rettshavarar av betydning)	Rettshavarar		
Hjemmelshavar (nr) x	Namn:		Tlf:
	Meivun Inge		91813554
	Adresse:	Postnr:	Stad:
	Fjellsbørgen 77	5956	Hondvin
	E-post:		
Underskrift	Stad:	Dato:	Underskrift:
	Fjellsbø	11/3-15	Inge Meivun
Hjemmelshavar(ar)	Namn:		Tlf:
	Adresse:		Postnr:
	E-post:		Stad:
Underskrift	Stad:	Dato:	Underskrift:
Kan nyttast til utfyllande merknader: Feste n. 1 Gnr. 224/6 dette feste er godkjent ved ligningsregisteringsbrev i 2003. Det er ikke ligningsregisteringsbrev på dette eigeleget. Feste må også om motikdelelast da dette ikke ligger på Gnr. 224 bnr 6, men på Gnr 224 bnr 4. Sjå vedlagt kart. På Gnr. 224 bnr 4 er sju (7) eigarar.			