



## Statens vegvesen

Rolf Uthaug  
Lurevegen 500  
5912 SEIM

Behandlande eining:  
Region vest

Sakshandsamar/innvalsnr:  
Unn Jenny Utne Kvam - 55516243

Vår referanse:  
2012/034892-005

Dykkar referanse:

Vår dato:  
20.04.2015

### **Manglar ved utbetring av avkøyrsla - gnr.155 bnr. 35 - Lindås kommune**

Vi viser til brev motteke 18.03.2015, telefonsamtale 10.04.2015 og synfaring 13.04.2015.

Avkøyrsla er ikkje opparbeidd i samsvar med førehandstilsegnet frå oss datert 27.03.2012 og prinsippskissa som følgde det. På synfaring målte vi breidda i avkøyrsla til ca 13 meter, medan den i skissa er 6 meter. Svingradiane i avkøyrsla var ikkje opparbeidde i samsvar med skissa. Frisikta var heller ikkje tilfredsstillande, mellom anna på grunn av udefinert avkøyrslpunkt. Vi såg ikkje på dreneringsløyisingane på synfaringa, men du opplyste på telefon at det var gjort endringar samanlikna med førehandstilsegnet.

Avkøyrsla må opparbeidast i samsvar med førehandstilsegnet før Statens vegvesen kan godkjenne den.

Krav til utforming er vist i illustrasjon som følgde førehandstilsegnet. Vedlagt følgjer også eit kart med flyfoto som også viser korleis ei avkøyrsla i samsvar med førehandstilsegnet ser ut.

Førehandstilsegnet gjekk ut på dato 27.03.2015. Tilsegnet vert med dette forlenga i 6 månader, til 27.09.2015.

Ta kontakt med sakshandsamar dersom du har spørsmål i samband med opparbeiding av avkøyrsla.

Plan og forvaltning - Bergen  
Med helsing

  
Odd Høydalsvik  
sjefingeniør

  
Unn Jenny Utne Kvam

1 vedlegg  
Kopi: Lindås kommune (e-post)

Postadresse  
Statens vegvesen  
Region vest  
Askedalen 4  
6863 Leikanger

Telefon: 02030  
Telefaks: 57 65 59 86  
firmapost-vest@vegvesen.no  
Org.nr: 971032081

Kontoradresse  
Spelhaugen 12  
5147 Fyllingsdalen

Fakturaadresse  
Statens vegvesen  
Landsdekkende regnskap  
9815 Vadsø  
Telefon:  
Telefaks:

Illustrasjon 2012/034892-005

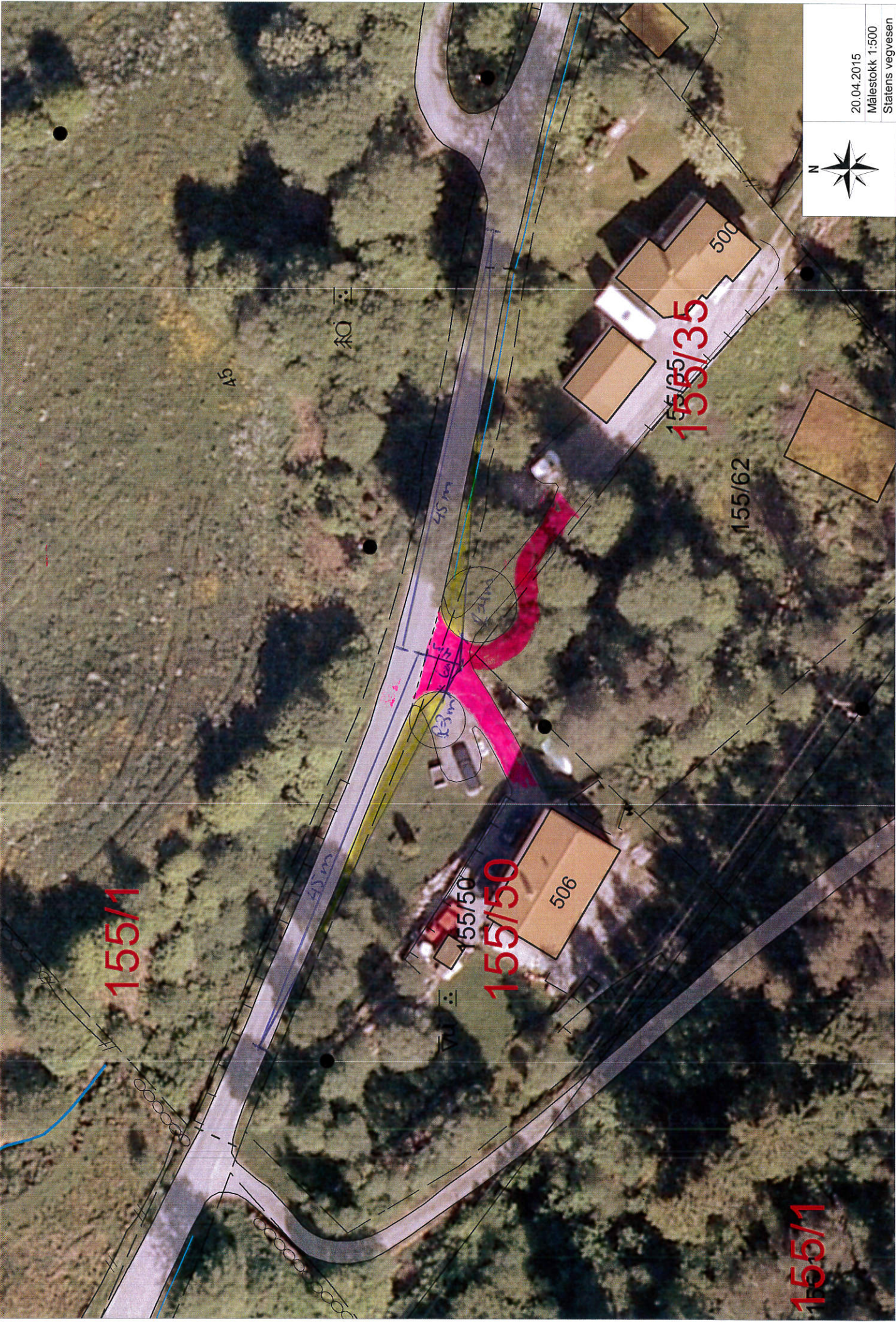

20.04.2015  
Målestokk 1:500  
Statens vegvesen

155/1

155/50  
155/50

155/35  
155/35

155/1

 = anlegg/ste/tilkomst

 = friluftsområde