



Statens vegvesen

Særskilt vedtak og betingelser for arbeidet

Plan nr.:	<b>N5136-2015</b>	Sak/Sveis nr.:	<b>2 015 000 151</b>	Vedtak nr.:	<b>N5136-2015</b>		
Veg nr.:	<b>Fv395</b>	fra Hp/km:	<b>01/5,451</b>	til Hp/km:	<b>01/5,451</b>		
Strekning:	<b>Hindenesvegen</b>			Sted:	<b>Lindås</b>		
Arbeid som skal utføres:	<b>Nedsetting av ny ferist</b>						
<b>Arbeidet utføres i perioden</b>							
Fra dato:	<b>24</b>	<b>april</b>	<b>2015</b>	Til dato:	<b>24</b>	<b>april</b>	<b>2015</b>
Annet:	Arbeid i tida kl 21.00 - 24.00. Veggen stengt i arbeidstida.						

Region:	Vest	Region (2):	Velg
Avdeling:	Hordaland	Avd. (2):	Velg
		Avd. (3):	Velg
Seksjon:	Vegseksjon Nord-, Midt- og Sunnhordland	Telefon:	95 845 124
		Faks:	
Adresse:		e-post:	<a href="mailto:nordhordland.arbeidsvarsling@vegvesen.no">nordhordland.arbeidsvarsling@vegvesen.no</a>

Med hjemmel i skiltforskrift av 7. oktober 2005 nr 1219 §§ 26, 28, 30 og 32 og vegtrafikkloven §7 treffes vedtak om bruk av følgende trafikkregulerende skilt/lyssignaler/dirigering/oppmerking i samsvar med vedlagte skisse:

Fartsgrenseskilt (362.x).....	<input type="checkbox"/>	Andre trafikkregulerende tiltak	<input checked="" type="checkbox"/>	Trafikksignal (skyttel).....	<input type="checkbox"/>	
<input type="checkbox"/> 30	<input type="checkbox"/> 40	<input checked="" type="checkbox"/> 50	<input type="checkbox"/> 60	<input type="checkbox"/> 70	<input type="checkbox"/> 80	<input type="checkbox"/> 90
Buss i rute og utrykn.kjt får			passere.			
				Manuell dirigering.....	<input type="checkbox"/>	
				Vegstengning.....	<input checked="" type="checkbox"/>	

Betingelser for arbeidet:

- Arbeidet skal varsles som vist på vedlagte arbeidsvarslingsplan, datert: **21.04.2015**
- Bestemmelsene i skiltforskriften og håndbok 051 "Arbeid på og ved veg" gjelder for arbeidet
- Ansvarlig for gjennomføring og oppfølging (kryss av):
 

Statens vegvesen.....	<input checked="" type="checkbox"/> ⇒	Byggeleder:	<u>Øystein Hagesæter</u>
Annen offentlig etat.....	<input type="checkbox"/> ⇒	Angi hvilken:	_____
Entreprenør.....	<input checked="" type="checkbox"/> ⇒	Lemminkäinen Norge AS, Veidrift Nordhordland	
- Ansvarshavende: **Ståle Hammer** Tlf./e-post: 91880961  
Stedsansvarlig(e): **Atle Fjellby** Tlf./e-post: 90629475
- Loggbok skal alltid føres, og returneres fylkesavdeling: **Hordaland**
- Lede-/følgebil .....
- Følgende skal varsles/informeres om arbeidet (kryss av):
 

Politi.....	<input checked="" type="checkbox"/>	Brannvesen.....	<input checked="" type="checkbox"/>	Ambulanse/lege.....	<input checked="" type="checkbox"/>
Vegtrafikksentralen.....	<input checked="" type="checkbox"/>				
Skole.....	<input type="checkbox"/> ⇒	Angi hvilke(n):	_____		
Kollektivselskap.....	<input checked="" type="checkbox"/> ⇒	Angi hvilke(t):	<u>Nobina/Skyss/Tide</u>		
Radio, presse m.m.....	<input type="checkbox"/> ⇒	Angi hvem:	_____		
Andre.....	<input type="checkbox"/> ⇒	Angi hvem:	_____		
- Tillatelser:
 

Gravetillatelse.....	<input checked="" type="checkbox"/>	Arbeidstillatelse.....	<input checked="" type="checkbox"/>
----------------------	-------------------------------------	------------------------	-------------------------------------

 NB: Se vedlagte vilkår for gravetillatelser
- Kopi av all dokumentasjon som inngår i arbeidsvarslingsplanen skal oppbevares på arbeidsstedet.
- Spesielle vilkår/betingelser:

Info om vegstengninga (skilt 560) skal setjast opp omgåande. Buss i rute og utrykningskjøretøy kan passere.  
 Vise smidigheit iff trafikantar. Skiltast, merkast, varslast og sikrast ihh HB N301/101.

NB: Politiet og ansvarshavende skal ha kopi av blanketten.

Bergen

21.04.2015

Sted

Dato

Statens vegvesen

*A. Løtveit*  
**Arve Løtveit**  
 Sign. (etter fullmakt)



# Statens vegvesen

## Plan for varsling og sikring av vegarbeide

Plan nr.:	<b>N5136-2015</b>	Sak/Sveis nr.:	<b>2015000151</b>	Vedtak nr.:	<b>N5136-2015</b>
Veg nr.:	<b>Fv395</b>	fra Hp/km:	<b>01/5,451</b>	til Hp/km:	<b>01/5,451</b>
Strekning:	<b>Hindenesvegen</b>			Sted:	<b>Lindås</b>
Arbeid som skal utføres:	<b>Nedsetting av ny ferist</b>				
Entreprenør:	<b>Lemminkäinen Norge AS, Veidrift Nordhor</b>				
Adresse:	<b>Kvassnesvegen 32</b>	<b>5914 Isdalstø</b>	<a href="mailto:staale.hammer@lemminkainen.no">staale.hammer@lemminkainen.no</a>		
Ansvarshavende:	<b>Ståle Hammer</b>	Tlf./e-post: <b>91880961</b>			
Stedsansvarlig(e):	<b>Atle Fjellby</b>	Tlf./e-post: <b>90629475</b>			
<b>Arbeidet utføres</b>	<b>fra dato:</b>	<b>24 april</b>	<b>2015</b>	<b>Til dato:</b>	<b>24 april 2015</b>

Underskrevet plan er vedtak med hjemmel i skiltforskriftens §29 og §30. Særskilt vedtak for trafikkregulerende tiltak skal vedlegges.

### Varslingsmaterieill:

	110	2
	106.1	2
	362.50	6
	802	2
	930	4
	906	Etter behov
	364.50	2
	560	1

### Merknader:

Kveldsarbeid 21:00-24:00

Skilt 560 skal setjast opp snarast mogeleg ved Fv 395 Hp01 km0,130.

### Blankettfordeling:

- Statens vegvesen
- Entreprenør
- Ansvarshavende
- Politiet
- Lindås kommune

### Skisse:

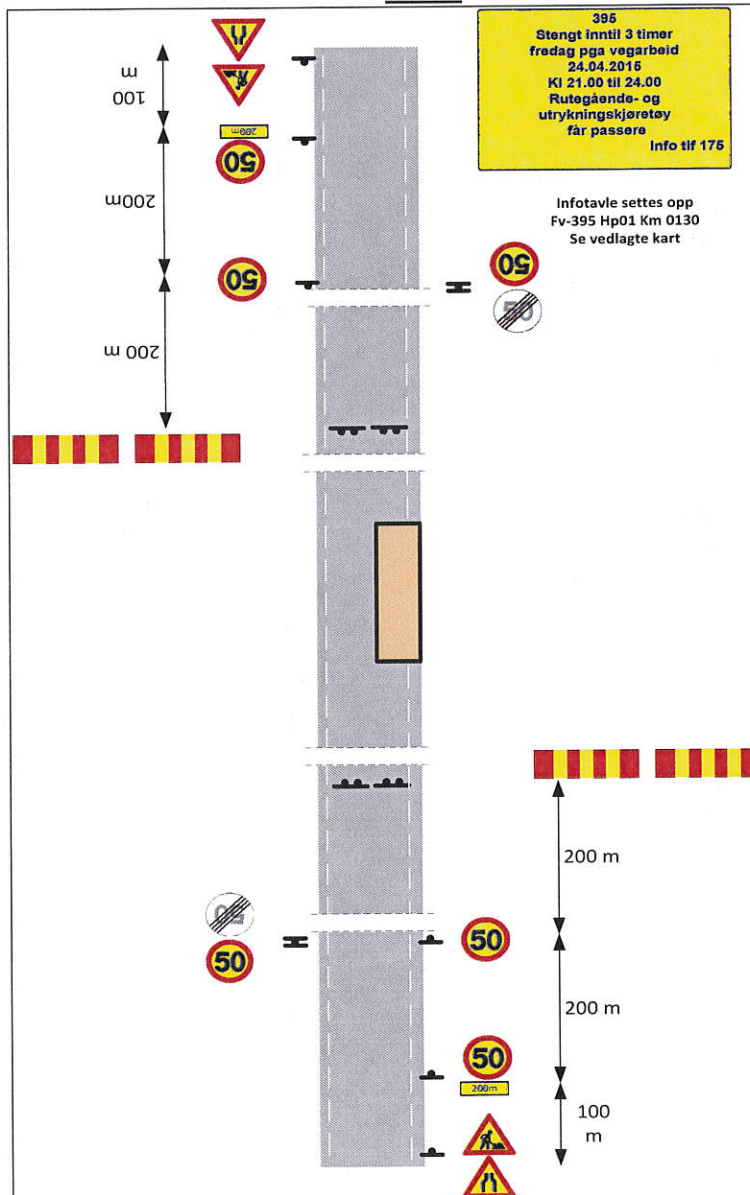

Fylles ut av skiltmyndigheten:

Bergen

21.04.2015

Sted

Dato

Statens vegvesen

*A. Løtveit*  
(Arve Løtveit)

Sign. (etter fullmakt)



**Statens vegvesen**

**Enkel risikovurdering av arbeide på eller ved veg**

Plan nr.: <b>N5136-2015</b>	Sak/Sveis nr: <b>2015000151</b>	Vedtak nr.: <b>N5136-2015</b>
Veg nr.: <b>Fv395</b>	fra Hp/km: <b>01/5451</b>	til Hp/km: <b>01/5451</b>
Strekning: <b>Hindenesvegen</b>		Sted: <b>Lindås</b>
Arbeid som skal utføres: <b>Nedsetting av ny ferist</b>		
Ansvarshavende: <b>Ståle Hammer</b>	Tlf./e-post:	<b>91880961</b>
Entreprenør: <b>Lemminkäinen Norge AS, Veidrift Nordhordland</b>		Adresse: <b>Kvassnesvegen 32</b>
<b>Arbeidet utføres i perioden</b>		<b>5914 Isdalstø</b>
Fra dato: <b>24 april 2015</b>	Til dato: <b>24 april 2015</b>	E-post: <a href="mailto:staale.hammer@lemminkainen.no">staale.hammer@lemminkainen.no</a>

En risikovurdering er en vurdering av hva som kan gå galt, hva som kan gjøres for å hindre det og hvordan en kan redusere konsekvensene dersom noe skjer.

- ▲ Tre enkle spørsmål er kjernen i risikovurderingen:
- Hva kan gå galt?
  - Hva kan vi gjøre for å hindre dette?
  - Hva kan vi gjøre for å redusere konsekvensene dersom det skjer?

Forhold som kan medføre risiko for ulykke:	Sannsynlighet:	Konsekvens:	Prioritet:
	Sett inn verdi for :	Sett inn verdi for :	(= produktet)
	Stor: 1	Stor: 1	
	Middels: 2	Middels: 2	
	Liten: 3	Liten: 3	
Forhold nr.: ↓ Beskrivelse:			
Eks.: Byggegrøp 1 m dyp umiddelbart inntil kjørebane	1	2	2
1: Påkjørsel ved utsetting av arbeidsvarsling.	2	1	2
2: Fare for påkjørsel av personell/maskiner av passerende kjøretøy	2	1	2
3: Fare for fallende gjenstander	2	1	2
4: Klem fare	2	1	2
5:			0
6:			0
7:			0
8:			0
9:			0
10:			0
11:			0

Forhold nr.:

↓ Tiltak for å forhindre at ulykker skjer / reduserer konsekvensene av en ulykke:

- 1: Være oppmerksom på trafikken ved utsetting av arbeidsvarsling
- 2: Stopp i arbeidet når trafikken slippes gjennom arbeidsområdet
- 3: Spesielt oppmerksom på Gjenstander ikkje stikker ut i vegen ved forbipasserende
- 4:
- 5:
- 6:
- 7:
- 8:
- 9:
- 10:
- 11:

**Merknader:**

Vi skal sette ned ein ny ferist

24.04.2015 KI 21:00-24:00

