



# Se eiendom

informasjon fra matrikkel og grunnboken

17/03 2015





# Se eiendom

informasjon fra matrikkel og grunnboken

Dato:  
15/03 2015

Gårds-/bruksnr: Lindås 1263-212/125  
Adresse: Jørnbrekka 27, 5913 Eikangervåg  
Eiendomstype: Grunneiendom

## Tegnforklaring grenselinjer:

- Nøyaktig måling
- - Middels nøyaktig
- - Mindre nøyaktig
- - Lite nøyaktig
- - Skissenyaktighet
- · - Uavklart grense (m. kvalitet)
- - - Fiktiv grense
- - - Hjelpeinje vannkant
- - - Hjelpeinje vegkant
- - - Hjelpeinje punktbeste

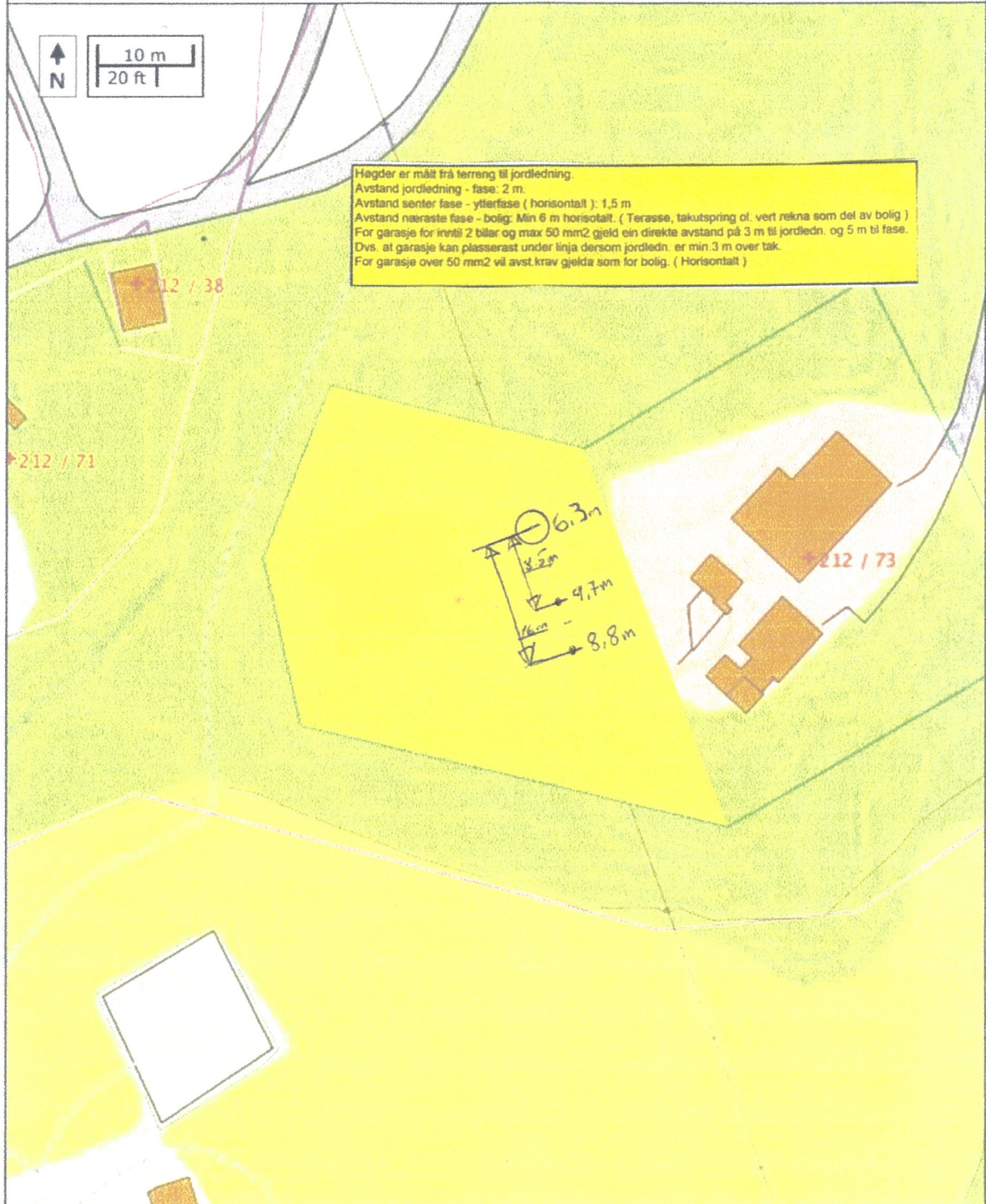

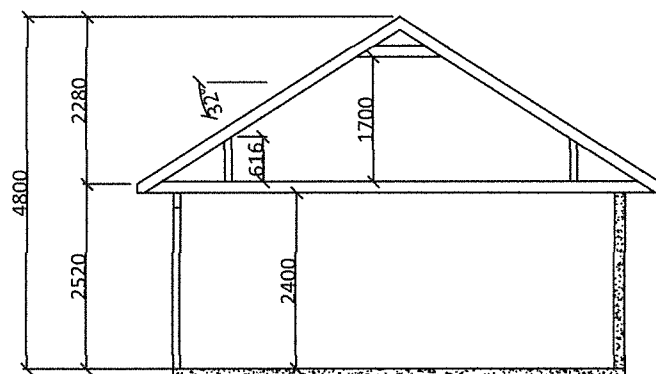

Snitt

REV.	DATO	REVISJONEN GJELDER			SIGN.
Dato: 11.10.2014	Konstr. /Tegnet DEH	Gnr/bnr:	Målestokk:  1:100	Tiltakshaver:  Ove Vik	
Tittel: Garasje				Erstatning for:	Erstattet av:
Snitt					
Henvisning:		Beregning:			

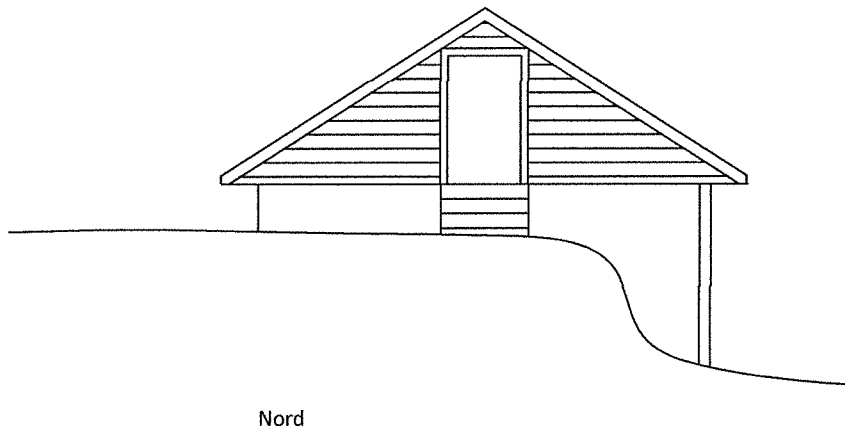
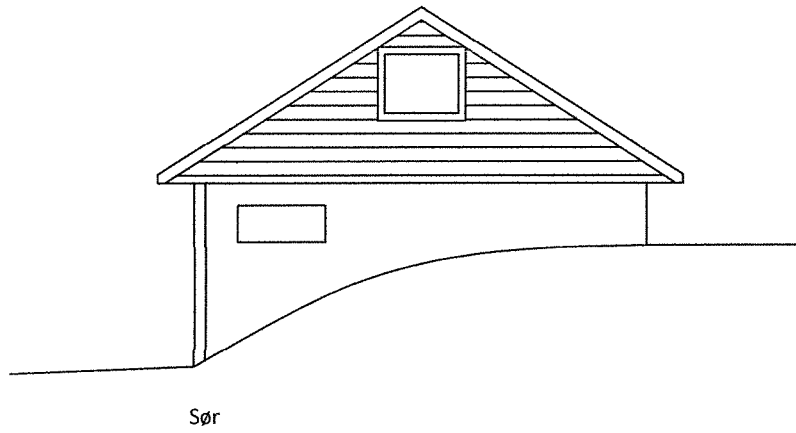

REV.	DATO	REVISJONEN GJELDER			SIGN.
Dato: 11.10.2014	Konstr. /Tegnet DEH	Gnr/bnr:	Målestokk:  1:100	Tiltakshaver:  Ove Vik	
Tittel: Garasje			Erstatning for:		
Fasader			Erstattet av:		
Henvising:		Beregning:			

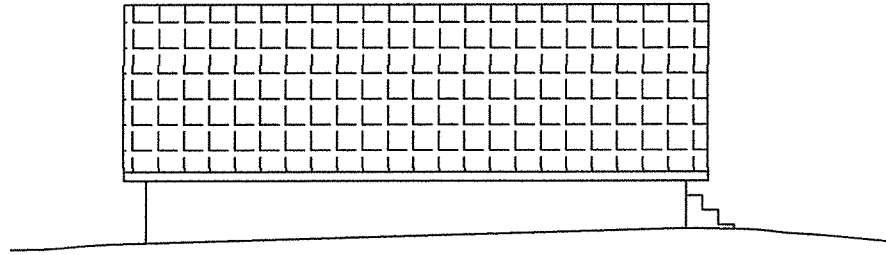

Øst

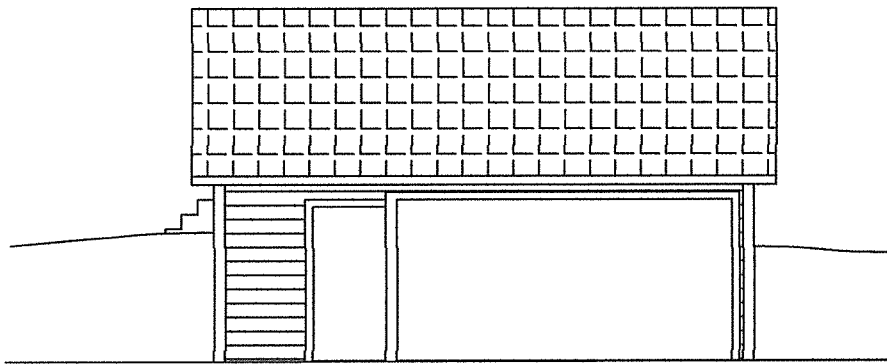

Vest

REV.	DATO	REVISJONEN GJELDER			SIGN.
Dato:	Konstr./Tegnet	Gnr/bnr:	Målestokk:	Tiltakshaver:	
11.10.2014	DEH		1:100	Ove Vik	
Tittel: Garasje				Erstatning for:	Erstattet av:
Fasader					
Henvisning:		Beregning:			

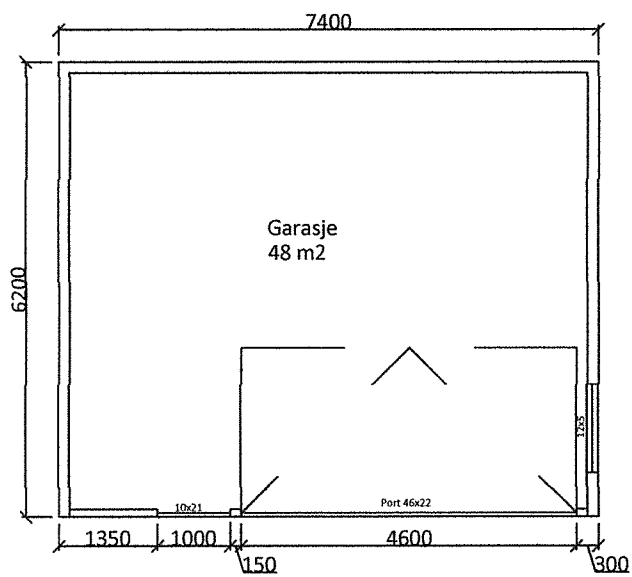
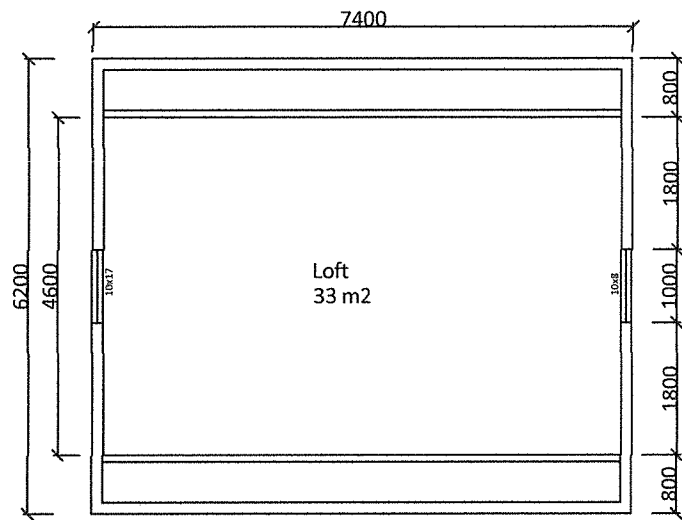

REV.	DATO	REVISJONEN GJELDER			SIGN.
Dato: 11.10.2014	Konstr./Tegnet DEH	Gnr/bnr:	Målestokk: 1:100	Tiltakshaver: Ove Vik	
Tittel: Garasje			Erstatning for:		
Plantegning			Erstattet av:		
Henvising:		Beregning:			