

- Målte Grenser
- Registrerte Grenser
- Udefinert
- Terrengmålt
- Konstruert
- Bolig
- Bustad m/leilighet
- Våningshus
- Storre bustader
- Hytte/feriehus
- Garasje/uthus
- Industri/lager
- Andre bygg

Beliggenhet og høyder må oppfattes som orienterende.



Lindås kommune  
VVA-avdeling



Dato: 2014.03.03  
Sign: liat

134/450

Målestokk  
1:250

3.3

139/450

1:100

DATA DESIGN SYSTEM

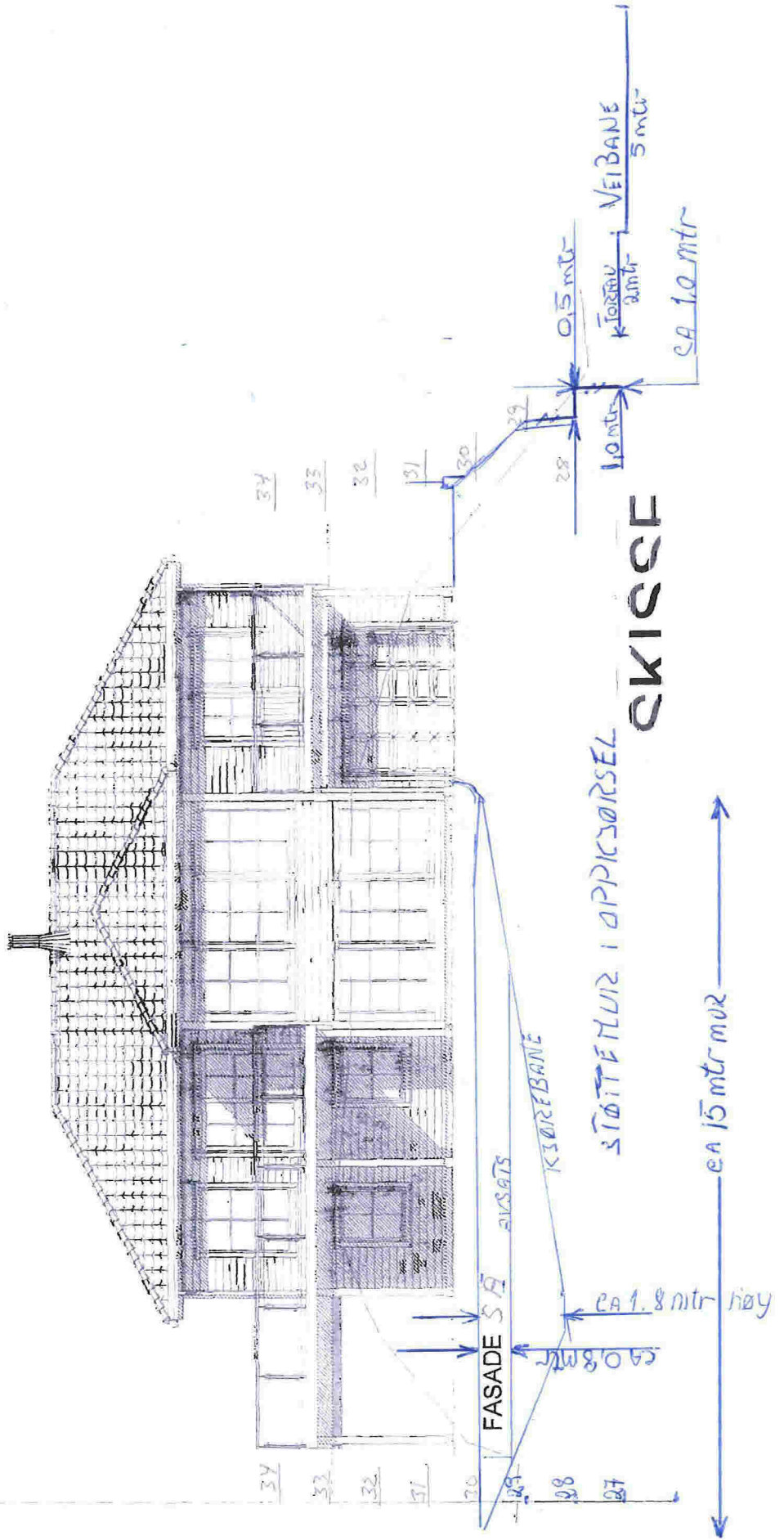



2.3

134/450

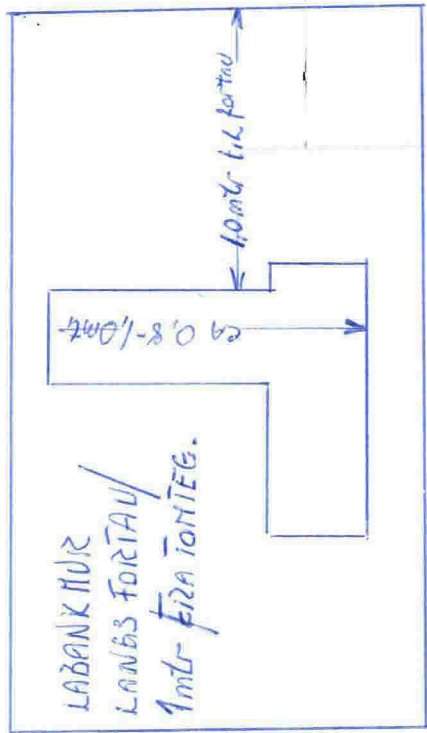

Arkitekt : NH	Dat av : KAB	A05+
Malstørk : 1 : 100	Dato : 22.03.2011	Ark. Løst. : 15034
Kommune : Lindsås	Prosjekt : Hilland Vest, 5911 Aversund	Date : 22.03.2011
Tilseger : Harald Normann Milsen	Kontor :	
MAB	Dato : 24.05.2011	
MAB		

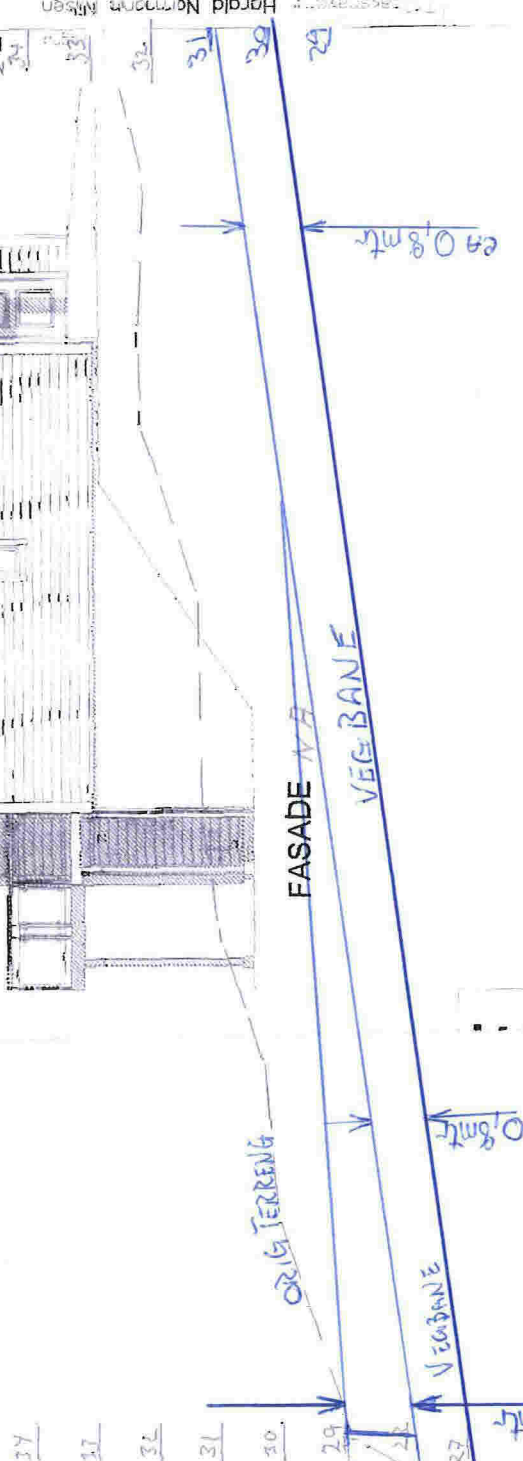
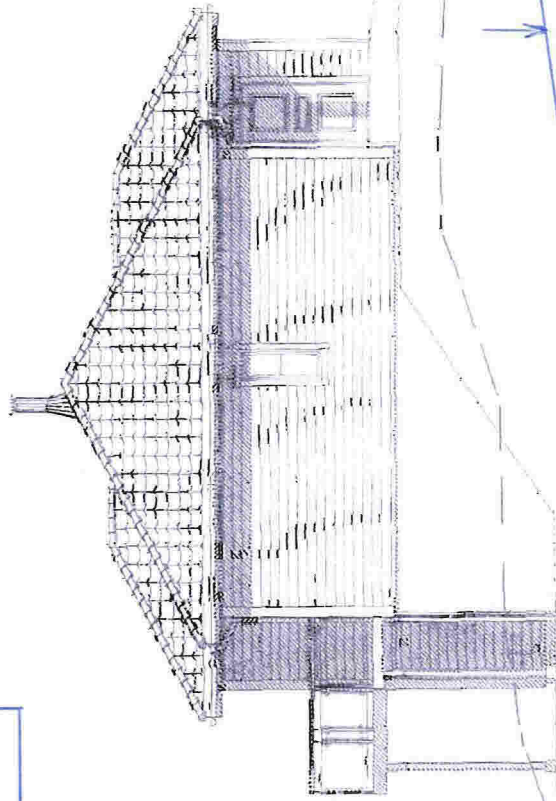

FORSTØTNINGSMUR/SIKRING LANGS FORTAU  
TRAPPE SATS I BETONG



1-3

134/450

Projekt :  
 Byggesag :  
 Kunder :  
 Tegning :  
 A-Liste :  
 Rev. :

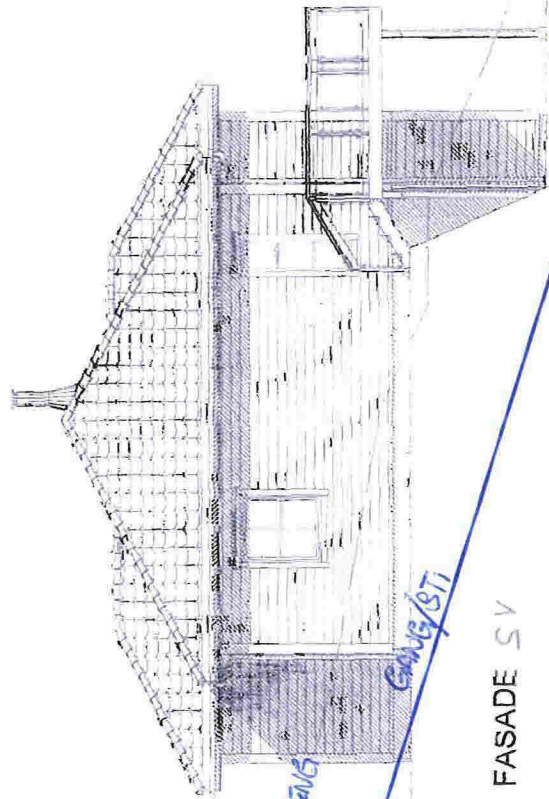

FASADE SV

FASADER

OPAL VAR



ca 1,8 mtr

A B  
 Se mall dateret 27.05.2011  
 Revideringur se mail dateret 18.03.2011

28  
 29  
 30  
 31  
 32  
 33