

		Tilakshever:		Eystein Sande		Konstr/tegnert:	
		Kundnr:		783789		AS	
BYA= 48,96	BRA= 46,2	Ordrenr/filbudsnr:	96420	Takvinkel:	36°	Dato:	17.04.15
Gnr:	Bnr:	Målestokk:	1:100	Modell:	Hushovd	Tegningsnr:	el-915112
<small>Tegningen er iglandgarasjen AS's eiendom. Kan bare brukes til byggenøding ved kjøp av garasje fra iglandgarasjen AS og må ikke overdras til andre. Eventuelle erstatningskrav kan ellers fremføres.</small>							
						Tlf. : 37 25 70 70	E-post: post@garasjen.no

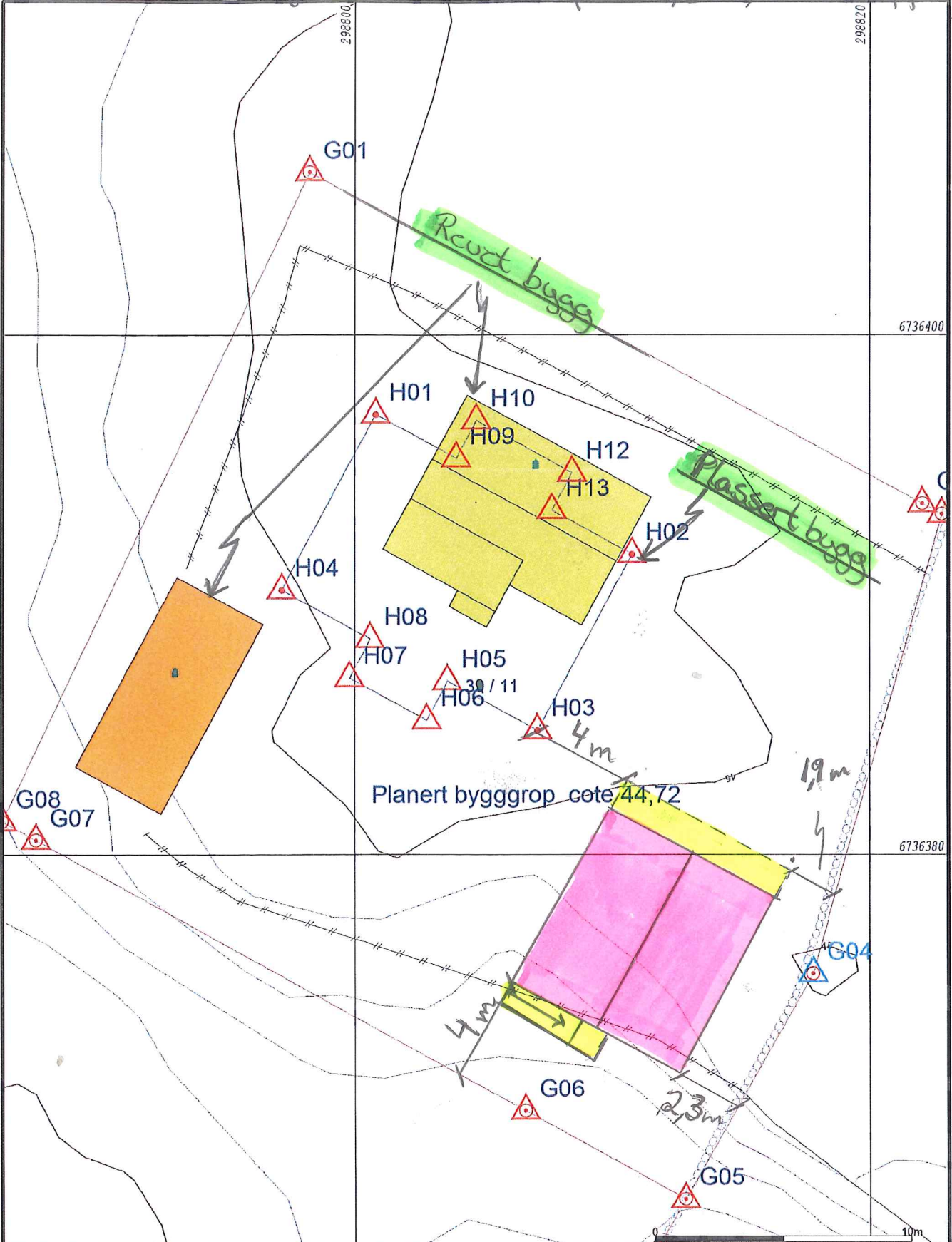

— Målte Grenser	■ Større bustader
— Registrerte Grenser	■ Hytte/feriehus
- - - Udefinert grenser	■ Garasje/utlus
⚠ Terrenghøyde grense	■ Industri/lager
⚠ Konstruert grensepunkt	■ Andre bygg
■ Bolig	
■ Bustad m/leilighet	
■ Våningshus	

Beliggenhet og høyder må oppfattes som orienterende.



Lindås kommune
Geodata avdeling

Byggplassering.

Dato: 2014.07.08
Sign: [Signature]

Gnr 39 bnr 11



Målestokk
1:200

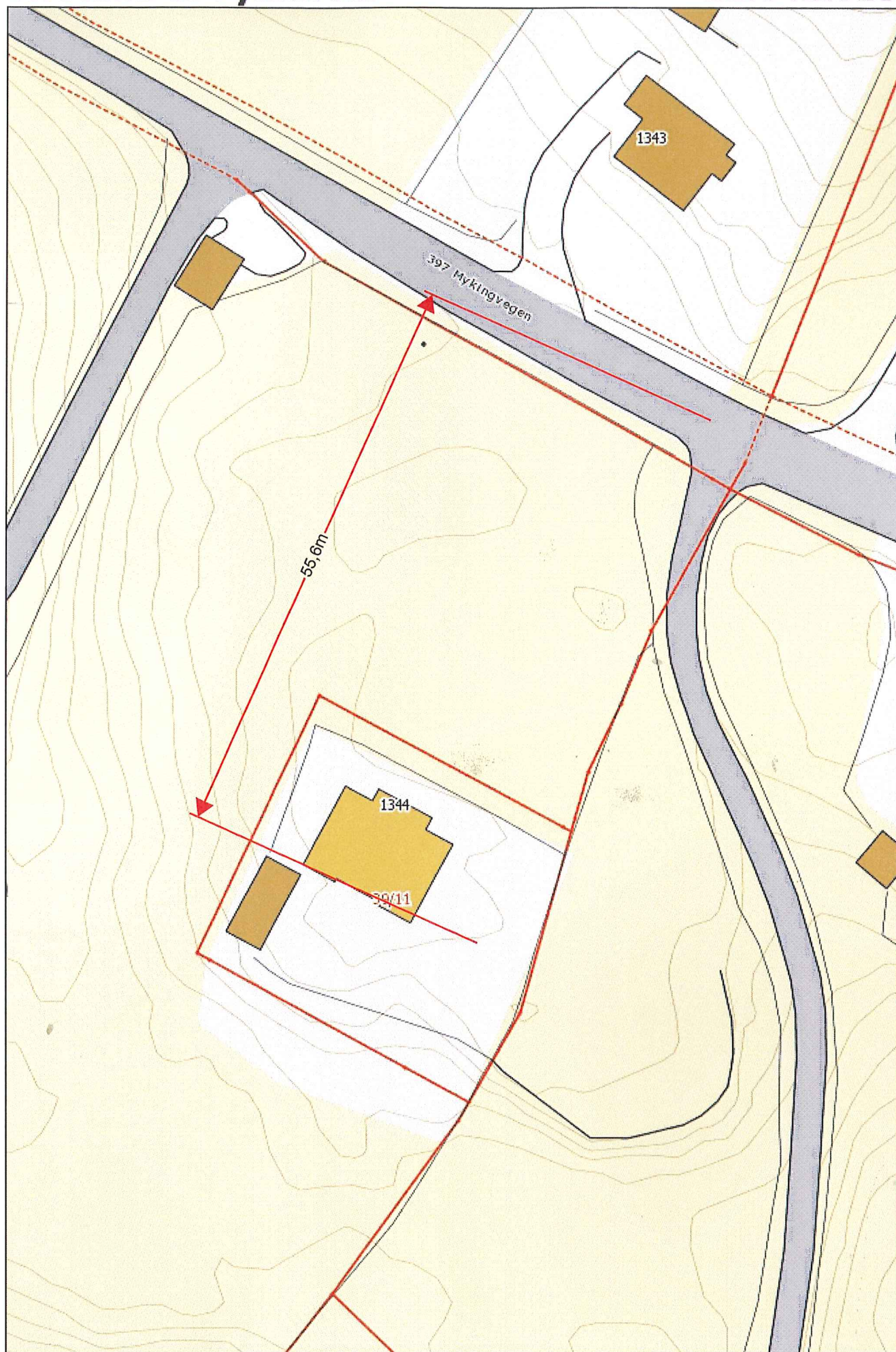

SNITT A-A

H.O.H.

60

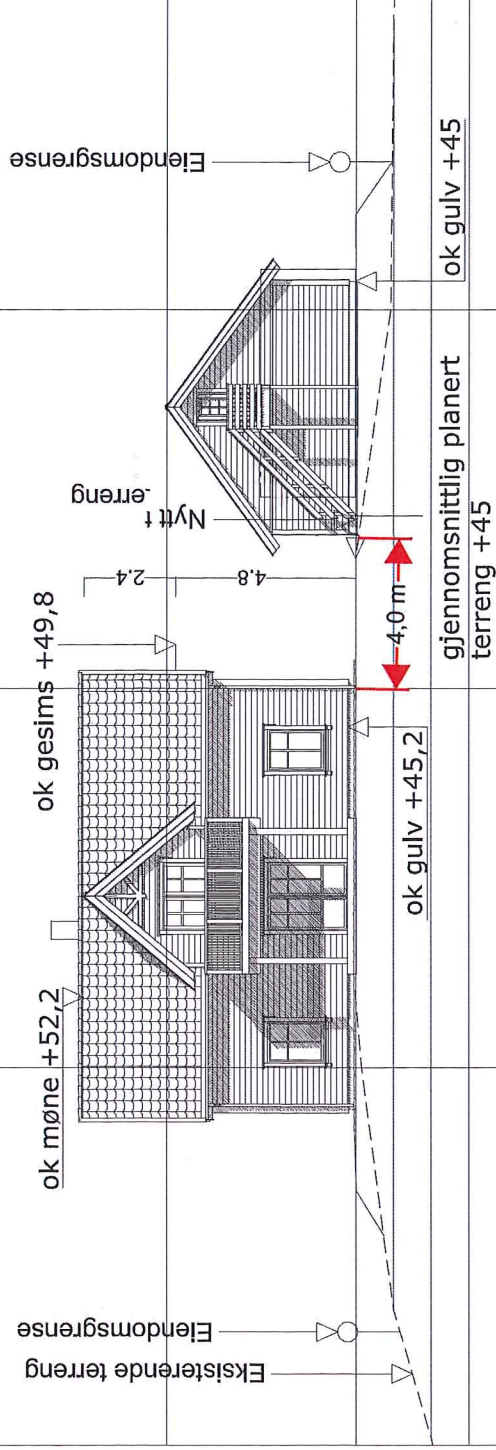

PROFIL NR. 0

40

50

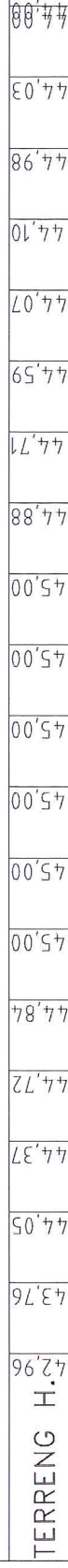

SNITT B-B

H.O.H.

60

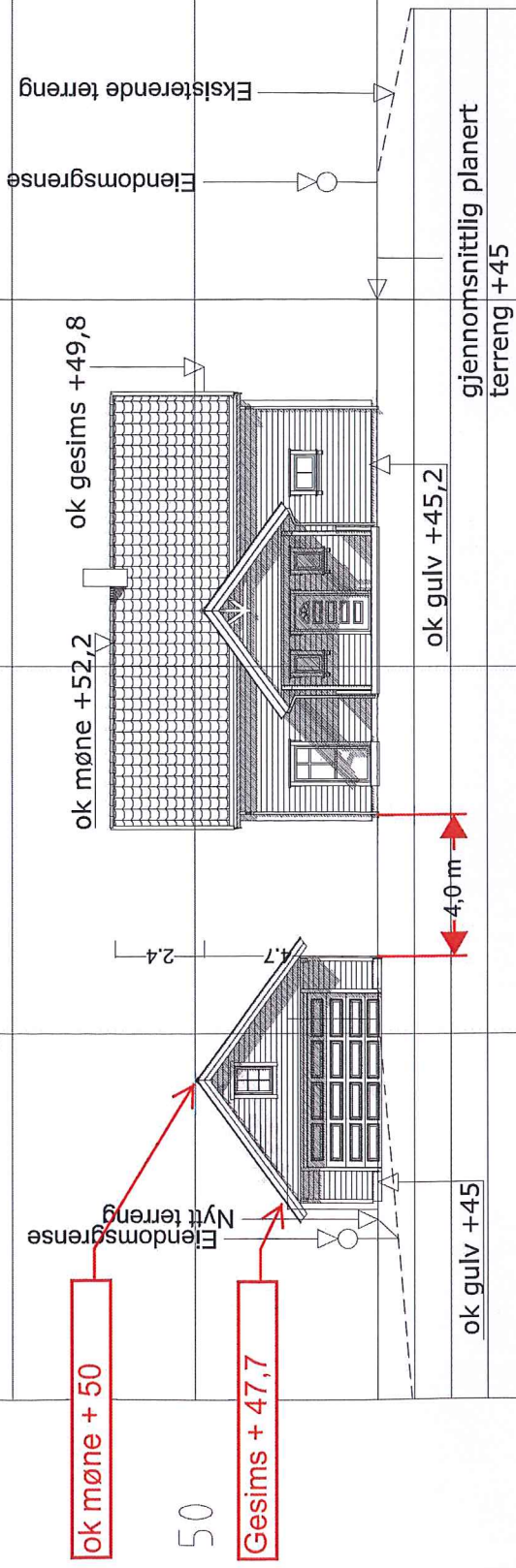

PROFIL NR. 0

40

50

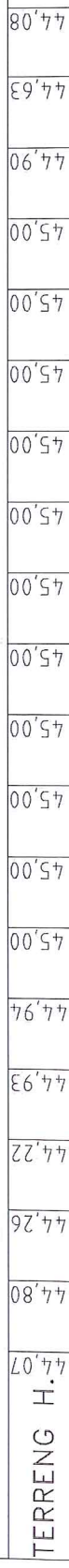

Tegning: **SNITT A-A** Fasade mot sør-vest
B-B Fasade mot nord-øst

Prosjektert av: Michael Lange
 Nordbohus AS

Anmerkninger:

Snitt og situasjonsplan er utarbeidet på grunnlag av digitalt grunnkart mottatt fra kommunen. Det foreligger ingen ytterligere terrengmålinger.

Byggherre: Kristine Hodnekvam og Eystein Sande
 Byggeplass: Mykingveien 1344 Gnr/Bnr: 39/11
 Kommune: Lindås

Prosjektert for:

Dato: 04.03.14
 Arkivnr: 16528
 Tegningsnr: 001
 Målestokk: 1:200

**Villanger og
 Sønner AS**



Denne tegningen tilhører Nordbohus as. Etterfølging kfr. lov om åndsverk av 12.05.1961